

## 【今月の主な内容】

- P 2 カメリアイベント
- P 2～4 各種催し、募集、お知らせ
- P 6 パブリックコメント募集
- P 8～12 子育て応援ひろば、今月の相談、健康カレンダー など



No.407

## お知らせ版

### 1の1NONOICHIシェアキッチン

毎月の「給食当番」を募集します。店舗の開業を目指す人、趣味や特技を活かしてお店をやってみたい人、オリジナル商品や料理のお披露目、腕試しがしたい人など、「食」に関する思いや夢を持つ人大歓迎です。

#### 【シェアキッチン利用概要】

- 時 間 9:00～16:00(準備、後片付けを含む)
- 定 休 日 月曜日(祝日を除く)、年末年始
- 料 金 5千円/日(1ブース・税別)
- 利用単位 曜日交代の1カ月単位(最長6カ月)  
※1日単位での利用は応相談

#### シェアキッチン説明会

利用を検討する人向けに説明会を開催します。

日時 3月14日(土)15:00から

場所 にぎわいの里のいち カミーノ

内容 利用方法や設備などについて

問 市観光物産協会 ☎248-7332



④ 利用申し込み前に面談を実施しています。まずは、ホームページのフォームから面談日時を申し込みください

HP <https://www.1no1nonoichi.com/>

### 国勢調査統計調査員募集

開始から100年目を迎える令和最初の国勢調査が10月に実施されます。国内に住むすべての人と世帯が対象で、人口や世帯の実態を把握し、国の今後の計画や政策を進めるために必要な資料の作成に使われます。

統計調査員は調査対象の世帯を訪問し、調査への協力を依頼する重要な役割を担います。日中の空いた時間でもできる仕事ですのでぜひお問い合わせください。

#### ■応募資格

- ・20歳以上の健康な人
- ・守秘義務を順守し、責任を持って調査事務ができる人

#### ■主な業務内容

1. 調査員説明会への出席
2. 担当する調査区の世帯を確認
3. 調査対象の世帯へ調査の趣旨を説明し、調査書類を配布
4. 調査票を回収・点検し、市へ提出



※期間は8月下旬～10月の予定です(実働は最短2～3週間程度)

※報酬は担当する調査区数によって変わります(1調査区3万5千円前後)

④ 企画課 ☎227-6027

## INFORMATION

### 店舗を補助金でバリアフリー化

④ 建築住宅課 ☎227-6087  
HP <https://www.city.nonoichi.lg.jp/soshiki/30/13067.html>

### ひとに優しく 市民に親しまれる 店舗づくりを応援します

法令上の義務の対象外である床面積 1,000㎡未満の商業施設などが自主的にバリアフリー化を行った場合、整備費用の一部(新築の場合で最大150万円)を補助しています。



①



②



③

- ①②補助金交付第1号「北陸信用金庫」の施工事例。高齢者や障害者に優しい設備を設置
- ③施設にはプレート(適合証)を掲示できます

制度の詳細は市ホームページをご覧ください  
二次元バーコード→



## 情報交流館カメラ3・4月パソコン講座

各講座の開始日3日前17:00の時点で開講最低人数に満たない場合、休講となります。(料金はテキスト代含む)

コース・料金	日時	対象	主な内容
ワード2013入門 (5,000円)	3/10、17、24、31(火) 10:00~12:00	初級者 8人	ワードの基本操作、一般的な文書の作成、表入文書の作成、写真入文書の作成

【4月の講座も受付中】 ※ワード・エクセル講座で使用するパソコンのOSはWindows10、Officeのバージョンは2013となります  
 ・ワード2013入門 4/7、14、21、28(火) 19:30~21:30 ・エクセル2013入門 4/7、14、21、28(火) 10:00~12:00

【ビデオパソコン講座】  
 ビデオ教材を視聴する自学自習形式の講座も好評です！自由な時間に学習できます。お試し利用300円(1時間)から。

会場・申し込み・問い合わせ 情報交流館カメラ ☎227-6200 FAX 227-6205  
 (開館時間 9:00~22:00 ※毎月第2・4水曜日休館)

## あわら湯けむり映画祭 受賞作品上映会 in 野々市

お隣の福井県あわら市では映画祭が毎年開催されています。今年度の映画祭受賞作品を中心に、野々市にて初上映！映画「カメラを止めるな！」で一躍話題となった上田慎一郎監督による短編映画「Last Wedding Dress (第1回あわら湯けむり映画祭グランプリ)」も上映します。

日時 3月18日(水) 18:30~20:40 (開場 18:15)  
 ※終了時間は前後する可能性があります

場所 情報交流館カメラ

協力 あわら湯けむり映画祭実行委員会

解説 坂野 靖子 氏 (あわら湯けむり映画祭実行委員会 実行委員長)

申し込み・問い合わせ 情報交流館カメラ ☎227-6200



## 春休み特別企画

マイクロビット

## micro:bitでプログラミング体験☆ カメラハック!

マイコンボード micro:bit やセンサーを使って、カメラをハック (改造 + プログラミング) しよう！そのための道具やおもしろいかけをつくります。何ができるかは君のアイデア次第！

- 日時 3月30日(月) 13:30~16:00
- 場所 情報交流館カメラ
- 講師 金沢工業大学 河並先生
- 対象 市内小学4年生~中学3年生
- 定員 10人 (申し込み多数の場合は抽選)
- 申し込み・問い合わせ 情報交流館カメラ ☎227-6200

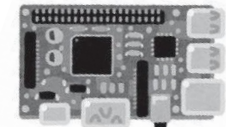

## ●イベント

### 本町地区

◎本町地区地域学習会「40年ぶりの相続法改正!!」における注意点  
 日時 3月13日(金)午後2時~3時15分

場所 にぎわいの里のいち  
 カミーン

内容 司法書士が相続法改正のポイントについて話します (配偶者への自宅贈与の優遇、預金の一部払い出しが可能など)

講師 潮津勇氏 (九龍橋合同事務所長)

対象 本町地区住民

◎3月10日(火)までに野々市公民館

◎カミーン1周年記念イベント「カミーン寄席」

日時 3月29日(日)午後2時開演

場所 にぎわいの里のいち  
 カミーン

出演 桂吉之輔氏、笑福亭呂好氏

対象 市民

◎野々市公民館 ☎248-0521



## 椿まつり2020 花の寄せ植え教室

◎ワイルド・ウッド・ガーデン  
 古木素材からあふれる春を、今年アンティークな古木で出来たシンプルなウッドプランターに、野性味あふれる球根類やワイルドストロベリーなど、力強い春を植えます。流木などもあしらひ、ワイルドな中に春の生命力を楽しめます。

日時 3月21日(日)午後1時30分  
 から(午後1時開場)  
 場所 文化会館ホール  
 対象 市民  
 定員 20人 (応募多数は抽選)  
 参加費 千円 (材料費、容器代込み。当日徴収)

持ち物 エプロン、軍手、タオル  
 ※汚れてもいい服装で来てくだ  
 さい  
 ◎3月9日(月)~11日(水)の午前9時~午後5時15分に都市計画課 ☎227-6092

## 春爛漫! 花の野々市探訪

◎エアリーフローラの摘み取り  
 体験と末松庵寺跡見学

最新の末松庵寺跡掘り出し、エアリーフローラハウスへ里まちガイドが案内します。  
 日時 3月29日(日)午前9時~正午頃 (雨天決行)  
 集合場所 市役所正面玄関

対象 市民  
 定員 20人 (抽選)  
 参加費 千円 (当日徴収)  
 ◎3月10日(火)午後5時までに氏名・連絡先を市観光物産協会 ☎248-7332  
 FAX 248-7316

## 高齢者ドライビングスクール

日時 4月6日(月)午後1時30分  
 から2時間程度  
 場所 ※北鉄自動車学校の駐車場が利用できないため、バスで送迎します。午後0時50分までに市役所正面玄関に集合ください  
 内容 【講習】安全運転について【実技】道路交通法に従った走行など (衝突軽減ブレーキ・誤発進抑制機能体験試乗あり)  
 ※運転免許更新時の高齢者講習ではありません

対象 65歳以上の自動車運転免許証を持っている市民  
 持ち物 運転免許証  
 ◎3月27日(金)までに市交通安全協会事務局(環境安全課内) ☎227-6051

## 医療・介護講演会

◎家でできるよ療養生活!!  
 暮らしを支える医療と介護

高齢で脳梗塞や骨折などの病気で入院すると「もう家に戻れない?」と不安に思うことはありませんか。医療・介護サービスを利用して家で生活できることとあります。どうしたらいいか聞いてみませんか。  
 日時 3月14日(土)午後4時~5時30分  
 場所 にぎわいの里のいち  
 カミーン  
 対象 市民、介護・医療関係者  
 ◎いしかわ921在宅ネットワーク ☎242-8010  
 FAX 242-8020

## めいわ市

日時 3月17日(火)午前11時~正午  
 場所 県立明和特別支援学校  
 内容 ジャム・焼き菓子、木工製品や布製品など、いろいろな手作り作業製品を販売します  
 ◎県立明和特別支援学校 ☎246-1133

## シャンソンライブ

◎町田真理子シャンソンライブ  
 With 吉田ときお・あいあい  
 シャンソン歌手と色鉛筆作家のコンサート&トークショーを開催します。また、作品展示も行います。  
 日時 3月15日(日)午後1時30分

場所 から(午後1時開場)にぎわいの里のいち  
 カミーン

出演 町田真理子氏(シャンソン歌手) あいあい(ピアノ) スト吉田ときお氏(色鉛筆作家)

入場料 3千円

◎眞理子応援団 梅田 ☎090-3157-0232

## ●募集

### 第20回県障害者スポーツ大会

日にち 5月30日(出)、31日(回)  
 場所 西部緑地公園陸上競技場、いしかわ総合スポーツセンター(金沢市)他  
 実施競技 陸上、水泳、アーチェリー、卓球、フライングディスク、ボウリング、バレーボール、ポッチャ  
 対象 県内に在住、在勤、在学中で13歳以上の障害のある人  
 ※選手募集の詳細は県のホームページ

## まち・ひと・にぎわいセミナー

インターネット動画の活用方法を学んでみませんか?  
 セミナーと、インターネット動画の撮影から配信までの流れを体験してPR方法を学びましょう。  
 日時 3月20日(金・祝)  
 体験コーナー 10:00から  
 セミナー 13:00から  
 場所 学びの杜ののいち カレード  
 在宅・リモートワークの具体例とメリット・デメリット  
 講師 河西紀明氏 (合同会社 DMM.com UI/UX デザイナー)  
 ◎北国街道にぎわい創出プロジェクト  
 ◎地域振興課 ☎227-6160

ページを参照ください  
 ◎3月19日(木)までに福祉総務課 ☎227-6063

## 椿・若葉健康クラブ

活動日時 毎週水、土曜日午前9時30分~11時  
 場所 【椿】スポーツセンター  
 【若葉】市民体育館  
 (都合のよい方を選んでください)

内容 体操、歌、軽スポーツ、レクリエーションダンス

対象 おおむね60歳以上の人  
 月会費 500円(年2回、3月と9月に集金)

◎【椿】スポーツセンター ☎294-5511

◎【若葉】市民体育館 ☎248-1442

◎【椿】村田 ☎248-2446

◎【若葉】上瀬 ☎246-1477



賃貸住宅の退去時に伴う  
トラブルを防ぐために

年度末は転勤や進学などでアパートなどの賃貸住宅の入居・退去が増える時期です。賃貸住宅に入居する際には、賃貸借契約に基づき、家主に敷金や保証金を納めることがあります。これらの金銭は、退去した後、家主が滞納家賃や賃貸住宅の修繕費などを差し引き、残額を借主に返還すべきものと考えられています。しかし現実には、「家主が敷金や保証金の精算に応じない」、「敷金や保証金を超える高額な修繕費用を請求された」などのトラブルが発生しています。

■ひとことアドバイス

1. 退去時には、できる限り家主や管理会社、仲介業者など家主側の立会いの下で部屋の現状を確認しましょう
2. 退去時に示された修繕費などの内訳について、家主側に十分な説明を求めましょう。高額であると感じたときは、複数の業者からの見積りの提示を家主側に要求したり、自分で見積りをとる方法もあります
3. 家主側との話し合いによる解決が難しい場合、民事調停や少額訴訟などの方法もあります

参考：(独)国民生活センター「賃貸住宅の退去時に伴う原状回復に関するトラブル」

- 相談窓口
- 市消費生活センター(市民協働課内) ☎ 227-6054
  - 県消費生活支援センター ☎ 267-6110 (3月30日(月)から) ☎ 255-2120

INFORMATION  
民法(債権法)改正

☎ 法務省民事局参事官室 ☎ 03-3580-4111  
HP [http://www.moj.go.jp/MINJI/minji06\\_001070000.html](http://www.moj.go.jp/MINJI/minji06_001070000.html)

4月1日(火)から民法の一部を改正する法律が施行されます。債権法(民法の契約などに関する部分)が改正され、保証、賃貸借契約および売買などの契約に関するルールが変わります。

詳しくは、法務省ホームページを参照ください。  
二次元バーコード→



INFORMATION  
外国人受け入れ電話相談

☎ 月～金曜日の13:00～16:00 県外国人材受入サポートセンター ☎ 204-7445

「特定技能」「技術・人文知識・国際業務」などの就労できる在留資格の手続きなど、外国人材の受け入れに関する相談に行政書士が答えます。

INFORMATION  
石川県最低賃金改正

☎ 石川労働局労働基準部賃金室 ☎ 265-4425  
HP <https://jsite.mhlw.go.jp/ishikawa-roudoukyoku/>  
または最寄りの労働基準監督署

県内の事業所に適用される最低賃金は、次のとおりです。最低賃金より低い賃金で労働者を使用することはできません。

○地域別最低賃金(県内の全ての労働者に適用)

石川県最低賃金	時間額	改正発効日
	832円	令和元年10月2日

○特定(産業別)最低賃金

主要な適用業種	時間額	改正発効日
金属成形材製品、ボルト・ナット・リベット・小ねじ・木ねじなど、その他の金属製品、はん用機械器具、生産用機械器具、発電用・送電用・配電用電気機械器具、産業用電気機械器具製造業	920円	令和元年12月31日
自動車・同附属品、自転車・同部分品製造業	920円	
電子部品・デバイス・電子回路、民生用電気機械器具、電子応用装置、情報通信機械器具製造業	868円	
百貨店、総合スーパー	860円	

INFORMATION  
令和2年度 寿大学院生募集

☎☎ 3月10日(火)までに各地区公民館にある申込書に受講料を添えて中央公民館へ(電話申し込み不可) ☎ 248-0521

期 間 4月～翌年2月下旬まで  
場 所 にぎわいの里のいち カミーノ  
対 象 寿大 修了生  
受講費 1講座2千円(時間が重複しなければ複数受講可)

講座名	活動日時	定員	回数
園芸	火曜日(月4回) 14:00～15:00	30人	全44回※
ちぎり絵	火曜日(月2回)	30人	全23回※
書	9:30～11:30	30人	
コーラス	火曜日(月2回) 13:30～15:30	50人	全23回※
健康体操ストレッチ・ピラティス	水曜日(月2回) 9:30～11:30	60人	
水墨画	水曜日(月2回) 13:30～15:30	30人	全12回※
加賀の国と日本文学	木曜日(月2回) 9:30～11:30	30人	
歴史	水曜日(月1回) 9:30～11:30	30人	

※開校式・修了式を含む。開校式は4月下旬に大学校と合同で行います

寿大 修了生の募集は、4月7日(火)から行います

県立金沢産業技術専門学校  
募集学科(訓練期間) ①総合建築科(2年) ②メカトロ(2年) ③電気工事科(1年)  
対 象 ①令和2年3月中卒見込み、既卒者②③令和2年3月高卒見込み、既卒者(いずれも35歳以下)  
選考日 3月31日(火)午前10時から  
選考方法 学科試験(数学・国語、面接)  
④ 3月27日(金)までに県立金沢産業技術専門学校 ☎ 267-2221

●案内  
令和3年成人式  
日時 令和3年1月10日(日)午後1時30分受け付け、2時開式  
場所 文化会館フォルテ  
対 象 平成12年4月2日～13年4月1日までに生まれた  
①令和2年10月1日現在、市に住民登録のある人  
②令和2年10月2日以降に市内に転入した人  
③学業・仕事などで市外に転出した新成人で、参加を希望する人  
※②・③は参加希望の連絡が必要  
※招待状の発送は11月上旬の予定  
【実行委員を募集します】

実行委員として運営に協力できる人は連絡してください  
☎ 227-6117  
☎ 227-6046  
マイナンバーカード持ち回り特設窓口  
マイナンバーカードに必要な顔写真の撮影と申請書の記入を補助するブースを開設します。  
※作成には1カ月ほどかかります  
※カードの受け取りはできません  
日時 3月21日(土)午前10時～午後3時  
場所 文化会館フォルテ(橋まつり内特設ブース)  
☎ 市民課 ☎ 227-6046  
マイナンバーカード臨時窓口  
マイナンバーカード交付の案内はがきを受け取っている人に、予約制でカードを交付します。  
※本人のカードに限ります  
日時 3月28日(土)、29日(日)午前9時～午後1時  
場所 市役所(市民課窓口)  
☎ 5日前までに市民課 ☎ 227-6046



住民異動手続き臨時窓口  
年度末・年度始めの混雑解消のため、転入・転出・転居手続きのための臨時窓口を開設します。  
日時 3月29日(日)、4月5日(日) 午前9時～午後4時  
場所 市役所(市民課窓口)  
主な業務 転入・転出・転居などの住民異動手続き  
【平日(土曜を除く)】  
○異動直後の諸証明書の発行  
○マイナンバーカードなどを利用した特例転出入の手続き  
○広域行政窓口サービスによる他自治体の諸証明書の発行  
○国民健康保険証の発行など、住民異動に伴う市民課以外の手続き  
☎ 市民課 ☎ 227-6046  
交遊舎サービスコーナー時間変更  
4月1日(火)から交遊舎サービスコーナーでの諸証明発行の取扱時間を変更します。  
取扱日 月～金曜日(祝日、第2・4水曜日、年末年始は除く)  
時間 午前8時30分～午後1時、午後2時～午後5時  
【変更前】午後2時～5時  
【変更後】午後2時～5時  
☎ 市民課 ☎ 227-6046

「みんなの談話室」  
ちょこつと話して、もやもやを解消しませんか?市民カウンセラーが聴きます。  
日時 3月17日(火)午前10時～午後2時  
場所 にぎわいの里のいちカミーノ  
☎ ののいち市民カウンセラーの会「はわつと」  
☎ howatto.nonochi@gmail.com  
成年後見公開セミナー  
◎笑いながら学ぼう!財産を守る方法  
楽しく笑いながら「成年後見制度」を通して財産を守る方法が分かりやすく学べます。  
日時 3月20日(金・祝) 午後1時～4時30分  
場所 駅西健康ホールすこやか(金沢市)  
出演 渋井保之氏(不幸予防士) 大野まさや氏(新潟お笑い集団NAMARA)  
☎ (一社)コスモス成年後見サポートセンター石川県支部 ☎ 204-9433

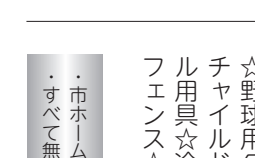

ご利用ください  
リサイクル情報ダイヤル  
☎ 227-6053  
2月20日現在  
『譲ります』  
☆ランドセル☆市内中学校体操服☆金沢西高校ベスト☆金沢工業大学作業着☆安全ゴーグル☆洋服(女の子)☆藤の馬☆赤ちゃん用蚊帳☆ジャンブル☆ヒーター☆ベビーバス☆洗濯のり☆ぬいぐるみ☆松葉杖☆アルバム☆大人用折りたたみ式歩行器☆ベッド☆事務機☆鳥籠☆鏡台☆足踏みミシン☆鑑賞用サボテン☆梅干し漬け用かめ☆カーテン☆敷用テーブル☆小動物用ケージ☆土鍋(大)☆ひな人形☆電子オルガン  
『譲ってください』  
☆明倫高校制服・体操服(女子)☆市内小中学校制服☆押野保育園制服・遊び着・体操服☆つばき保育園制服・体操服☆鶴来第二幼稚園制服・体操服☆ふじひら保育園体操服☆ほりうちこども園制服☆ミン☆ミン☆じゅうたん☆トランペット☆自転車☆ベビーチェア☆カセットコンロ☆大和風炉☆一人用テーブル☆ケールテレビ☆ユニー☆海釣り用品☆シユレツダ☆CD☆野球用グローブ☆ソファ☆チャイルドシート☆ゲートボール用具☆冷蔵庫☆猫砂☆ベビーフェンス☆こたつ  
・市ホームページでも公開しています  
・すべて無料です



### ■市内の火災発生の状況

火災件数は、7件でした。前年より4件減少しています。火災による負傷者は2人で、死者は発生していません。

### ■市内の救急出動の状況

救急出動件数は1,880件で、搬送人員は1,802人でした。前年と比べて出動件数は53件減少しましたが、搬送人員は2人増加となりました。これは、1日平均5.2件出動し、4.9人を搬送したことになります。救急車出動件数は、全国的に年々増加しています。緊急を要する人のために適正な利用をお願いします。

☎ 野々市消防署 ☎ 248 - 9119

## データで見る平成31年・令和元年の火災・救急

### INFORMATION

## 税務申告をお忘れなく！

☎ 保険年金課 ☎ 227 - 6071

### ～国民健康保険・後期高齢者医療制度の加入者の皆さんへ～

令和2年度の国民健康保険税・後期高齢者医療保険料は、皆さんが申告した前年（令和元年・平成31年）中の所得を基に計算されます。また、前年中の世帯全体の所得金額が一定の基準より少ない場合には、その所得に応じた軽減が受けられます。

申告をしていない人は軽減を受けられませんので、ハンコ（スタンプ印不可）と前年中収入の分かるもの（源泉徴収票など）を持って申告に来てください。なお、収入が遺族年金・障害年金だけの人、税法上の扶養になっていない人、市外に在住している人の税法上の扶養になっている人も軽減を受けるためには申告が必要です。

### 住民税申告の必要がない人

- ・所得税の確定申告をする人
- ・前年中の所得が給与所得のみで、勤務先で年末調整されている人
- ・前年中の所得が公的年金のみで、控除（医療費など）の追加がない人
- ・野々市市民の税法上の扶養になっている人

### 住民税の申告がないと…

国民健康保険税・後期高齢者医療保険料が正しく計算されません。また、一定所得以下の世帯に対する保険税・料の軽減が受けられません。世帯主と世帯内の保険加入者全員の申告をお願いします。

### INFORMATION

## 固定資産課税台帳の閲覧など

☎ 税務課 ☎ 227 - 6037

### 土地・家屋価格等縦覧帳簿の縦覧

土地・家屋の納税義務者は、周辺の土地・家屋の評価額を縦覧できます。また、路線価も公開しています。

### 固定資産課税台帳の閲覧

納税義務者のほか、借地人・借家人についても固定資産課税台帳の閲覧とその記載事項に関する各種証明書の発行を受けることができます。期間中の閲覧は無料です。（前年以前の閲覧および証明書の発行は有料）

期 間 4月1日(水)～6月1日(月)  
平日8:30～17:15

場 所 税務課

持ち物 □ハンコ□本人であることを確認できるもの（運転免許証など）  
▽代理の人は、委任の旨を証明する書面  
▽借地人・借家人が固定資産課税台帳の閲覧と記載事項の証明書を申請する場合は、賃貸借契約書または契約に基づいて払い込んだ借料の領収証など権利関係を示す書面

### INFORMATION

## バイク・軽自動車などの廃車・名義変更

☎ 税務課 ☎ 227 - 6037

### 軽自動車などの廃車・名義変更

軽自動車税は、毎年4月1日に登録されている車両の所有者（使用者）に課税されます。車両を譲った場合は、所有者または使用者の変更手続きを行ってください。また、車両を廃棄（下取りを含む）する際は、軽自動車税に関する廃車の手続きも行ってください。

課税区分	手続きする場所
原動機付自転車（～125cc以下）	税務課または住所地の市区町村窓口 (ナンバープレート、ハンコが必要)
軽二輪（125cc超～250cc以下） 二輪の小型自動車（250cc超～）	石川運輸支局 ☎050-5540-2045 または住所地の運輸支局
軽自動車（三輪・四輪）	軽自動車検査協会石川事務所 ☎050-3816-1853 または住所地の軽自動車検査協会

### 小型特殊自動車（農耕作業用）も申請が必要です

農耕作業用自動車（コンバイン、トラクターなどで乗用装置付）は、最高速度が時速35km未満のものは、小型特殊自動車の取り扱いとなります。主たる定置場が市内にある小型特殊自動車の所有者または使用者は、税務課で標識（ナンバープレート）の交付を受けてください。※交付手数料は無料

農耕作業用自動車の届出は、道路を走行することの有無に関係なく必要です。

- ・参加費の記述がないものは無料
- ・☎のマークがあるものは申し込みが必要

## ……春季火災予防運動……



2019年度全国統一防火標語

『ひとつずつ いいね！で確認 火の用心』

3月20日(金・祝)から26日(木)までの7日間、県下一斉に春季火災予防運動が実施されます。空気が乾燥し火災が発生しやすい時季なので、火の取り扱いには十分注意しましょう。

※家庭内での火災発生をいち早く感知し知らせる「**住宅用火災警報器**」を設置し、定期的に作動確認をしましょう。音が鳴らない場合は、「電池切れ」か「機器本体の故障」です。10年を目安に新しいものに交換してください

☎ 野々市消防署 ☎ 248 - 9119

## パブリックコメント募集

☎☎ (水道ビジョンについて) 上下水道課 ☎ 227 - 6106  
(子ども読書活動推進計画について) 生涯学習課 ☎ 227 - 6116  
(子ども・子育て支援事業計画について) 子育て支援課 ☎ 227 - 6077

### ◎水道ビジョン

市水道事業が平成21年に「野々市町水道ビジョン」を策定してから10年が経過し、環境の変化やさまざまな課題が生じていることから、新たに「野々市市水道ビジョン」を策定します。皆さんの意見を募集します。

### ■計画(案)の名称

野々市市水道ビジョン(案)

### ■意見を募集する期間

4月1日(水)～30日(木)

### ■実施要領、計画(案)の公表の方法

市ホームページと上下水道課窓口で閲覧できます

### ◎子ども読書活動推進計画

子どもたちが自ら進んで読書に親しみ、読書習慣を身に付けられる環境づくりを目指して、施策の方向性や具体的な取り組みを示す計画です。第二次計画の期間満了に伴い第三次計画を策定します。皆さんの意見を募集します。

### ■計画(案)の名称

野々市市子ども読書活動推進計画(第三次)(案)

### ■意見を募集する期間

2月26日(水)～3月23日(月)

### ■実施要領、計画(案)の公表の方法

市ホームページと生涯学習課窓口、学びの杜ののいちカレードサービスカウンターで閲覧できます

### ◎子ども・子育て支援事業計画

幼児期の教育・保育の量的・質的確保および地域における子育て支援の充実を図ることを目的としています。さまざまな観点から、意見・提言を寄せてください。

### ■計画(案)の名称

野々市市子ども・子育て支援事業計画(第2期)(案)

### ■意見を募集する期間

2月21日(金)～3月17日(水)15時まで

### ■実施要領、計画(案)の公表の方法

市ホームページと子育て支援課窓口で閲覧できます

### INFORMATION

## ひとり親家庭を支援します

☎☎ 子育て支援課 ☎ 227 - 6077  
福祉事務所 ☎ 227 - 6011

### 母子・父子自立支援員

母子家庭・父子家庭・寡婦の相談に応じます。くらしのこと、子どものこと、母子父子寡婦福祉資金貸付金のこと、就職のことなど気軽に相談ください。自立した生活へ向けて、サポートします。

### 母子父子寡婦福祉資金貸付金

母子家庭や父子家庭・寡婦の生活の安定と向上のため、県から低利子または無利子で借りることができます。\*1

### 自立支援教育訓練給付金制度

児童扶養手当を受給、または同程度の所得水準にある人が就業やキャリアアップのために必要と認められる教育訓練講座を受講する場合、経費を一部助成します。(上限有)必ず事前に申請してください。\*1

### 高等職業訓練促進給付金制度

児童扶養手当を受給、または同程度の所得水準にある人が看護師、介護福祉士、保育士、理学療法士、作業療法士などの資格を取得するために養成機関において修業する場合、修業中の全期間(上限有)について給付金が支給されます。\*2

### 母子・父子福祉推進員

母子家庭や父子家庭・寡婦の福祉推進のため、日常生活の相談に応じています。地域の身近な相談相手として訪ねてください。(あなたの住所地を担当している推進員が分からないときは、子育て支援課へ問い合わせください)

\*1 母子・父子自立支援員による事前面接があります

\*2 母子・父子自立支援員による事前相談が必要です

その他の制度については問い合わせてください



※詳しくは各支援センターによりへ  
 ※子育て支援センター押野はしばらく休館します

子育て支援センター菅原 (☎248-4634) 8:30~17:15 (一時預かり) 8:30 (8:00) ~17:15 (18:00)			
対象	予約	日時	行事
親子		毎週(火) 8:30~	赤ちゃんデー
		毎週(月) 8:30~	双子ちゃんデー
		毎週(金) 11:00~	お話の日 ※20日はお休み 27日はプレミアム
		12(木) 10:30~	誕生会
	要	17(火) 10:30~	あつまれげんきっこ 定員/12組
	要	19(木) 10:00~	子育てアラカルト 「ママピラティス」 定員/12組 参加費/300円

子育て支援センターはくさん (☎248-7122) 9:00~15:00 (一時預かり) 8:30~17:00			
対象	予約	日時	行事
6か月	要	19(木) 10:30~	赤ちゃん体操 講師/橋本明子氏 参加費/500円
		17(火)~19(木) 随時	身体計測 ※19(木)は午後のみ
		11(水) 11:00~	おはなしルーム
		19(木) 13:00~	看護師による赤ちゃん相談
	要	24(火) 11:00~	誕生会

子育て支援センターあおぞら (☎246-3320) 9:00~14:00 (一時預かり) 9:00~17:00			
対象	予約	日時	行事
0歳児		16(月) 10:30~	0歳児ベビーデー 身体測定・健康相談
1歳前	要	13(金) 10:30~	にこにこベビーリトミック 参加費/500円
		9(月)~11(水) 随時	製作遊び「春」手作りおもちゃ
		18(水) 10:30~	誕生会 身体測定・健康相談
		24(火) 11:30~	ホールあそびDAY
	要	27(金) 10:30~	すくすくベビーリトミック 参加費/500円

子育て支援センターエンジェル (☎248-2888) 9:00~14:00 (一時預かり) 8:30~17:00			
対象	予約	日時	行事
0歳児		毎週(火) 9:00~	ベビーデー
10か月	要	13(金) 10:00~	ベビーマッサージ 参加費/500円
	要	6(金) 10:30~	英語で遊ぼう! 定員/15組
	要	10(火) 10:00~	セレクトマッサージ 定員/6組 参加費/500円
	要	17(火) 10:00~	アクティブプレイランド
	要	19(木) 10:00~	作ってHappy! 手作りおもちゃ作り 定員/20組
月誕生児	要	24(火) 10:00~	誕生会 参加費/200円

子育て支援センターふじひら (☎246-1181) 9:00~15:00 (一時預かり) 8:30~17:00			
対象	予約	日時	行事
2歳児		6(金) 9:30~	発育測定
		9(月) 10:30~	お話の会
	要	18(水) 10:00~	スマイルデー 定員/8組 参加費/300円
月誕生児	要	23(月) 10:30~	誕生会

子育て支援センター和光 (☎272-8405) 9:00~14:00 (一時預かり) 9:00~17:00			
対象	予約	日時	行事
		13(金) 9:00~	新聞で遊ぼう!
		16(月) 11:00~	お話しの日
	要	19(木) 10:30~	わくわくクッキング「ココロイモもち」 定員/10人 参加費/200円
		25(火),27(木),30(月) 9:00~	手作りカレンダーの日 参加費/100円 ※材料がなくなり次第終了

子育て支援センターアリス (☎294-2525) 9:00~14:00 (一時預かり) 9:00~17:00 ※応相談			
対象	予約	日時	行事
未就園児		13(金) 随時	スマイル day 身体測定、育児相談
		27(金) 10:30~	おはなしの日

~~~~~  
**～親子で保育園に遊びにきてね～**  
 ※時間はすべて9:30~11:30  
**つばきこども園 (☎248-1155)**  
 6(金) 子どもキラキラ運動遊び  
 12(木) パステルカラー体験  
**ほりうちこども園 (☎248-2320)**  
 12(木) 幼児の運動について  
**ほのみこども園 (☎248-7000)**  
 12(木) リトミック遊び  
 ~~~~~

**「おいしく残さず食べきろう! 運動」のすすめ**

皆さんは「食品ロス」という言葉を知っていますか。これは、まだ食べられるのに廃棄される食品のことを言い、全国で年間643万トンもの食品ロスが発生しています。家庭から排出される食品ロスは約291万トンに上り、中には賞味期限切れで手つかずのまま廃棄されているものや、皮剥きなどで食べられる部分を過剰に捨てているものも含まれています。  
 家庭からの食品ロスを減らすことは家計の節約にもつながります。積極的に「おいしく残さず食べきろう! 運動」へ取り組みましょう!

**食品ロスを減らすための取り組み3か条**

1. 食材を「買い過ぎず」「使い切る」「食べ切る」  
 買い物の前に、冷蔵庫の在庫を確認しましょう
2. 残った食材は別の料理に活用する  
 食材を無駄にしないレシピを参考にしましょう
3. 「消費期限」と「賞味期限」の違いを理解する  
 消費期限：長期保存できない食品の食用可能期限  
 賞味期限：安全性や味・風味などのすべての品質が維持されると保証する期限

☎ 環境安全課 ☎ 227-6052



**子育て応援ひろば**

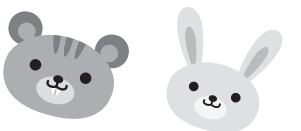

**児童館**

※詳しくは各施設へ問い合わせください

児童館は、  
**小さい子ども連れの親子も遊べますよ!**  
**どんどん利用してくださいね!!**

中央児童館 (☎248-5325) 10:00~18:00			
対象	予約	日時	行事
児未親就園		6,13(金) 10:30~	絵本と紙芝居
	要	8(日) 10:40~	ふれあいペタンク大会「お年寄りと一緒にゲームを楽しもう!」 定員/30人
	要	11(水) 16:00~	あずマックスと遊ぼう「まんでおいしいぞ」 定員/25人
	要	14(土) 14:00~	菜の花茶会「抹茶とお菓子を味わってみよう!」 定員/10人
	要	19(木) 16:30~	脳トレしよう! 達人に習う「囲碁教室」 定員/10人
	要	28(土) 10:30~	春休みお楽しみ会「あずマックスと遊んでカレーを食べよう!」 定員/30人

つばきの郷児童館 (☎248-2111) 9:00~18:00			
対象	予約	日時	行事
未就園児親子		10(火) 10:30~	おはなしホットタイム
	要	13(金) 10:30~	親子で遊ぼう♪ 定員/10組
	要	24(火) 10:30~	ドキドキ親子クッキング 定員/12組 参加費/250円
	要	27(金) 10:30~	お楽しみクッキング 定員/10人 参加費/250円
小学生		4/3(金) 11:00~	小学生会議
		4/3(金) 13:00~	ごみひろい

ふじひら児童館 (☎214-6125) 9:00~18:00			
対象	予約	日時	行事
児未親就園	要	24(火) 10:30~	びよびよランド 定員/12組
	要	7(土) 9:30~	バス遠足 定員/20人 参加費/200円
		14(土) 10:00~	グリーン大作戦
		14(土) 13:00~	おはなしのとびら
	要	24(火) 15:00~	ふじひらランド「プラバン」 参加費/1枚50円
		25(水),26(木) 10:00~	
		30(月) 13:00~	ふじひらシネマ

本町児童館 (☎246-3881) 10:00~18:00			
対象	予約	日時	行事
未就園児	要	9(月) 10:30~	みんなで遊ぼう! 親子リトミック 講師/中西加伸子氏 定員/10組
		16(月) 10:30~	ぐりとぐらのお話と体操 定員/10組
	要	7(土) 10:00~	オセロ大会 定員/10人
	要	11(水) 16:00~	本町タイム「ウキウキスポーツ」 定員/10人
	要	14(土) 10:00~	楽しいクッキング「バナナとチーズのスコーン」 定員/10人 参加費/150円
	要	21(土) 10:00~	かわいいもんつくろう! 「春のフラワーアレンジメント」 講師/吉田早苗氏 定員/10人 参加費/300円
	要	26(木) 14:00~	春休みスペシャルデー 定員/15人
	要	27(金) 14:00~	春休みドッジボール大会 定員/10人
	要	4/3(金) 14:00~	春休み輪投げ大会 定員/10人

押野児童館 (☎248-9666) 10:00~18:00			
対象	予約	日時	行事
未就園児親子		6,13(金) 10:45~	体操とお話し
		11(水) 10:30~	つくってあそぼう「春をつくろう!」
		11(水) 11:30~	ママとランチ
小学生	要	11(水) 15:30~	いいもんつくもん「ミニブーケづくり」 定員/10人 参加費/50円
	要	28(土) 10:30~	わくわく春休み 定員/20人

**ボーイスカウト野々市 凧作り体験会**

日時 3月8日(日) 9:30~12:00 (9:00から受け付け)  
 場所 富奥防災コミュニティセンター  
 対象 小学生(保護者同伴)  
 定員 10組  
 その他 入隊説明会を3月15日(日)18:00からにぎわいの里のいちカミーノで行います  
 ④ ④ ボーイスカウト野々市 木林  
 ☎ 090-4689-0718

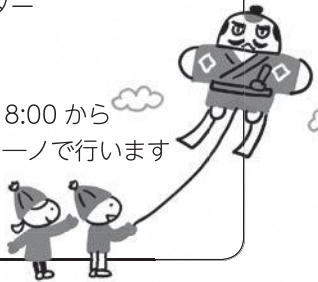

**子育て情報発信サイト**

**HUG NET**

支援センター・児童館のイベント予定や休日当番医情報がWeb上で見られる!

**子ども服無料交換 CURU∞CURU**

子ども服を無料で交換できるサイト。不要になった服を地域で循環!



両サイト共通 2次元バーコード

☎: 申し込み ☎: 問い合わせ

・参加費の記述がないものは無料  
 ・④のマークがあるものは申し込みが必要

# 今月の相談など

◇無料法律相談	日時 3月17日(火) 13:00~15:00 ※要予約 ※3月9日(月) 8:30受付開始 場所 市役所 101会議室 電話 ☎227-6040 (市民協働課)
◇消費生活出張相談	日時 4月2日(休) 13:30~15:30 ※要予約 場所 市社会福祉協議会 電話 ☎248-8210
◇許認可手続き・相続遺言相談	日時 3月19日(休) 10:15~10:45 場所 学びの杜ののいち カレード 市消費生活相談員 ※予約不要、関係書類持参 ※平日8:30~17:15は市役所で随時受付 電話 ☎227-6054 (市消費生活センター)
◇女性の電話相談	日時 3月27日(金) 13:00~16:00 ※要予約 場所 市役所 101会議室 相談員 県行政書士会会員 電話 ☎227-6040 (市民協働課)
◇子育てテレホン相談	日時 平日 9:00~17:00 電話 ☎227-6129 (市民協働課)
◇子育てテレホン相談	日時 平日 9:00~16:00 内容 5歳児までの子育てに関すること ☎各子育て支援センター、各保育園まで

◇ふれあい相談	日時 月曜~金曜 9:00~17:00(相談員・指導員) ※月曜 9:00~12:00 金曜 14:00~17:00 (臨床心理士) ※要予約 内容 小中学生の不登校・子育てなど 場所 市教育センター 電話 ☎248-8456
◇発達相談	日時 電話 平日 9:00~16:00 面談 火曜日 9:00~12:00,13:30~17:00 木曜日 13:30~17:00 ※面談は要予約 場所 市発達相談センター 電話 ☎248-1333
◇野々市子ども相談ダイヤル・体罰110番	日時 平日 9:00~17:00 内容 小中学生のための電話相談 電話 ☎246-7830
◇多重債務相談窓口	内容 多重債務に悩む人のための電話相談 電話 ☎292-8133 (県司法書士会)
◇こころの健康相談	日時 3月11、18、25(水) 14:00~16:00 場所 石川中央保健福祉センター 電話 ☎275-2250 ※前日までに要予約
◇若者サポートステーション石川出張相談	日時 3月12日(休) 14:00から ※要予約 場所 市役所 301会議室 電話 ☎235-3060 (若者サポートステーション石川)

## 4月の健康カレンダー

健康推進課(保健センター内) ☎248-3511 会場:保健センター

行事名	対象	開催日	受付時間
4か月児健康診査	R1.11.14~30生まれ	2日(木)	13:15~13:45
	R1.12.1~16生まれ	16日(木)	
7か月児相談	R1.8.17~31生まれ	9日(木)	9:15~ 9:45
	R1.9.1~18生まれ	23日(木)	
10か月児相談	R1.5.15~31生まれ	10日(金)	9:15~ 9:45
	R1.6.1~16生まれ	22日(水)	
1歳6か月児健康診査	H30.9月生まれ	7日(火)、21日(火)	13:15~13:45
3歳4か月児健康診査	H28.12月生まれ	14日(火)、27日(月)	13:15~13:45
健康・栄養相談	市民	15日(水)①9:30 ②10:30 (2日前までに要予約)	
プレパママクラス	市内在住の妊娠5~8か月の妊婦とその家族(ママのみの参加可)	19日(日) 10:00~12:00 (3日前の木曜日までに要予約)	

## ★学びの杜ののいちカレードイベントスケジュール

催事名	日時	内容
日本のアートディレクション展2019	3月26日(休)~4月28日(火) 9:00~19:00	日本のグラフィックデザインの最先端を示す作品を一堂に展示。2018年5月~2019年4月に発表、使用、掲載されたポスターや映像作品が並びます。

定例開催イベント	陶芸教室	かがく実験教室	心とカラダ・自然によりそう	上映会「I Love スヌーピー」
	(毎週土曜日、月4回)【要申込・先着順】 4月4日、11日、18日、25日(出) ①14:00~16:00(定員に達しました) ②18:30~20:30 対象/一般 定員/各回20人 参加費/月5千円	(毎月第4日曜日)【要申込・先着順】 3月22日(日)14:00~15:00 対象/年長~小学生(小学生未満は保護者同伴) 定員/20人 参加費/500円 内容/ゴム鉄砲を作ったてをしよう	お料理教室~美人Foodクッキング (月1回)【要申込・先着順】 4月12日(日)11:00~14:30 対象/一般 定員/20人 参加費/千円 内容/カルシウム不足解消メニュー ㊦3月8日(日)から受け付け	(88分・2015年製作・CGアニメ・日本語字幕) 【当日先着順】 3月8日(日)13:30~15:00 定員/50人 内容/一目ぼれした転校生に話しかける勇気がないチャーリー・ブラウンは、スヌーピーの力を借りて自分を変えようとするが...

休館日 毎週水曜日、12/29~1/3 ㊦㊧ 学びの杜ののいち カレード ☎248-8099

## ✦ 休日在宅当番医・休日当番薬局 ✦

診療時間 9:00~12:00 医療機関・薬局によって診療時間などが変更している場合があります。各医療機関に事前に確認してください。				
	内科	外科	小児科・その他	薬局
3/8(日)	喜多内科医院 横宮町7-20 ☎248-0020 ながしまクリニック 白山市北安田町972-1 ☎275-1115	船木医院 太平寺四丁目71 ☎248-6686 みやた整形外科 白山市新田町217-1 ☎236-2572	むとう小児科医院 白山市宮永市町65-2 ☎275-7887	松任アルプ薬局 白山市新田町86-1 ☎276-1213
3/15(日)	なかでクリニック 白山市鳳凰平11-60 ☎278-5511	ただなわ整形外科クリニック 白山市井口町に80-1 ☎272-1333	なんぶこども医院 白山市北安田西一丁目17 ☎275-6611	みかわ薬局 白山市美川中町ノ67 ☎278-3317
	山本クリニック 新庄一丁目273 ☎246-1661 松葉外科胃腸科クリニック 白山市美川中町イ16-72 ☎278-6065			
3/20(金・祝) 春分の日	池田病院 新庄二丁目10 ☎248-7222 安原医院 白山市田中町242 ☎275-2008	かわきた整形外科医院 押野二丁目88 ☎246-0108	川北こどもクリニック 白山市山島台一丁目1-1 ☎274-7224	青い森薬局新庄店 新庄二丁目15-2 ☎246-2181
	新村病院 白山市月橋町722-12 ☎273-0100 福留クリニック 白山市福留町179-1 ☎277-3133			
3/22(日)	押野医院 押野六丁目160 ☎246-1411 てらしま内科クリニック 白山市中興町91-3 ☎274-8666	ののいち白山醫院 太平寺四丁目45 ☎248-2151	浅井小児科医院 本町五丁目2-18 ☎248-3311	押野あおぞら薬局 押野六丁目174 ☎294-3953
	矢ヶ崎外科医院 白山市徳丸町597 ☎275-5166			
3/29(日)	吉光内科医院 田原町2 ☎248-7788 やまもと内科医院 白山市山崎三丁目99 ☎274-3588 せいだクリニック 白山市道法寺町二10 ☎272-0381	小村整形外科 福が丘488 ☎259-5656	斉藤小児科医院 白山市馬場二丁目16 ☎275-3110	松南青木二階堂薬局 白山市博勢三丁目2 ☎276-0002
	津山クリニック 白山市北安田町1270 ☎276-5501			
4/5(日)	池田病院 新庄二丁目10 ☎248-7222 北村内科医院 白山市倉光七丁目41 ☎274-3800	ののいち白山醫院 太平寺四丁目45 ☎248-2151	中村小児科医院 押野六丁目179 ☎294-3338	クスリのアオキ新庄薬局 新庄六丁目451 ☎248-8806
	長尾医院 白山市美川永代町ノ248 ☎278-2156			

休日当番医が変更する場合があります。最新の情報は新聞や白山ののいち医師会または市ホームページで確認してください。金沢広域急病センター(金沢市西念三丁目 ☎222-0099)は年中無休(小児科・内科19:30~23:00)で受診できます。休日夜間の救急指定病院の問い合わせについては白山野々市広域消防本部(☎276-1119)または野々市消防署(☎248-9119)まで。

## 3月は自殺対策強化月間です ~命の大切さ・生きる希望を伝えるBookキャンペーン~

3月は、就職や転勤、転居など生活環境が大きく変化する時期であることから、自殺者が増える傾向にあります。家族や友人、同僚など身近な人が「眠れない」「食欲がなくなった」「疲れている」など、気になる様子があれば一声かけてあげてください。自殺を身近な問題として考えることが、命を守る第一歩になります。市では「命の大切さ・生きる希望を伝えるBookキャンペーン」を実施します。この機会に本を通して、命の大切さについて一緒に考えてみませんか。

**期間** 3月1日(日)~31日(火)  
(学びの杜ののいち カレードの休館日除く)  
**場所** 学びの杜ののいち カレード  
**内容** 命の大切さや生きる希望を伝える本の特設コーナーを設置します

㊦ 学びの杜ののいち カレード ☎248-8099  
福祉総務課 ☎227-6063



### 普通救命講習

- 日時 4月4日(日)9:00~12:00 ■定員 20人
- 場所 野々市消防署
- ④4月3日(金)までに野々市消防署 ☎248-9119
- 日時 4月19日(日)9:00~12:00 ■定員 30人
- 場所 白山野々市広域消防本部(白山市)
- ④4月5日(日)までに白山野々市広域消防本部 ☎276-1119

### 市内の交通事故・火災・救急状況

( )は前年同月比

	1 月	2020年の累計
交通	件数 16件(+4)	件数 16件(+4)
	死者 3人(+3)	死者 3人(+3)
	負傷者 19人(+6)	負傷者 19人(+6)
火災	件数 1件(+1)	件数 1件(+1)
救急	件数 162件(+9)	件数 162件(+9)

火災情報テレホンサービス  
 野々市市 ☎276-6000 金沢市 ☎0180-997890  
 白山市

【白山 POLICE-NEWS】 白山警察署 ☎216-0110

ぼんやり運転での事故多発! よそ見せず、しっかり前を見て運転しましょう 車の先の歩行者がいます

## 納 期 限

### 忘れずに納めましょう

市税などの納付は、市指定金融機関およびゆうちょ銀行の口座振替(自動払込)を利用してください。

保 育 料(3月分)	3月27日
国民健康保険税(第12期分)	3月31日
後期高齢者医療保険料(第12期分)	
介護保険料(第9期分)	
上・下水道料(3月分)	

## 4月のごみ・資源収集日程

収 集 地 区	7:30 まで			7:00 まで		
	燃えないごみ あきかん・あきびん	燃える粗大ごみ ペットボトル	容器包装 プラスチック	一般ごみ		
●本町1・2・5・6丁目 ●若松町 ●横宮町 ●三納 ●位川 ●太平寺 ●稲荷 ●堀内 ●押野 ●押越	1日(水)	15日(水)	1日(水) 15日(水)	月・木		
●高橋町 ●扇が丘 ●住吉町 ●菅原町 ●菅原団地	8日(水)	22日(水)	8日(水) 22日(水)			
●本町3・4丁目 ●白山町 ●下林 ●粟田 ●矢作 ●藤平田	1日(水)	15日(水)	1日(水) 15日(水)	火・金		
●中林 ●上林 ●新庄 ●藤平 ●清金 ●末松 ●田尻町 ●三日市 ●二日市 ●徳用 ●郷 ●蓮花寺町 ●柳町 ●長池 ●野代 ●あすなろ団地 ●御経塚	8日(水)	22日(水)	8日(水) 22日(水)			
1月分の 収集量 (52,954人) ※1月1日現在の住基人口	一般ごみ 685.40 t	(住民1人1日あたりの一般ごみ量) (417.53g)	あきかん 5.70 t	あきびん 21.60 t	ペットボトル 4.57 t	容器包装プラスチック 18.66t

※町内会・エコステーションにおける収集量。あきかんにはエコステーションの「その他金属」の収集量を含む  
 一般ごみは7:00までに、燃えないごみ・燃える粗大ごみ・資源は7:30までに出してください

### 一般ごみの臨時収集について

4月からのごみ収集日変更に伴い、一部地区で一般ごみ収集日の間隔が大きく空いてしまう期間があることから、下記のとおり臨時収集を行います。

収 集 地 区	収 集 日
●本町5・6丁目 ●三納 ●位川 ●太平寺 ●稲荷 ●堀内 ●押越	3月30日(月)
●田尻町 ●三日市 ●二日市 ●徳用 ●郷 ●蓮花寺町 ●長池 ●野代 ●あすなろ団地 ●御経塚	3月31日(火)

※収集時間が通常と異なる場合があります

☎ 環境安全課 ☎ 227-6052

