

野々市市統計書

令和2年度版

野々市市

愛と和の市民憲章

(昭和55年11月3日制定)

遙かに霊峰白山を仰ぐ野々市市は、古くから加賀の中心として栄えたところです。

わたくしたちは、この恵まれた自然環境と歴史・文化・産業の豊かなまちに住むことを
大きな誇りとし、限りなく平和で繁栄することを願い、ここに市民憲章を定めます。

- 一 郷土を愛し、緑ゆたかな住みよい まちをつくりましょう。
- 一 伝統を重んじ、教育文化の香り高い まちをつくりましょう。
- 一 健康を増進し、活みなぎる明るい まちをつくりましょう。
- 一 勤労を尊び、感謝と奉仕の心で温かい まちをつくりましょう。
- 一 秩序を守り、笑顔でふれ合う和やかな まちをつくりましょう。

刊行にあたって

「野々市市統計書 令和2年度版」をここに刊行いたします。

本書は、伸びゆく野々市市の人口をはじめとして、各分野にわたる基本的な統計資料を総合的に収録し、市勢の現状と発展の推移を明らかにしたものです。

また、巻末には付属資料といたしまして、主要年表及び施設一覧を掲載しています。

編集にあたっては、広範な分野から可能な限りデータを収集し、より見やすく、より使いやすい統計書となるように工夫してまいりました。

本書の刊行にあたり貴重な資料の提供と格別のご協力をいただきました関係各位に対しまして、深く感謝を申し上げますとともに、本書を各方面の参考資料として広く活用いただければ幸いに存じます。

令和3年10月

野々市市企画振興部企画課

「野々市市統計書」目 次

市の概要	ページ
1 地勢	1
2 歴史	1
3 市章	1
4 市の花木	1
5 市庁舎	1
6 野々市市キャラクター	1
7 人口ピラミッド	1

統計表	
1 土地・気象	
(1) 位置	1
(2) 面積及び範囲	1
(3) 市域の変遷	1
(4) 主要河川	1
(5) 地目別面積	2
(6) 地価公示価格	3
(7) 気象の概況	4
2 人口	
(1) 人口及び世帯数	5
(2) 地区別人口及び世帯数	8
(3) 年齢(各歳)、男女別人口	13
(4) 年齢(5歳階級)、男女別人口	14
(5) 人口動態	15
(6) 県外県内別転入・転出者数	16
(7) 転入・転出先別人口移動者数	17
(8) 合計特殊出生率	18
(9) 外国人の国籍別人口	18
(10) 婚姻・離婚届出件数	18
3 国勢調査	
(1) 年齢(各歳)、男女別人口	19
(2) 年齢3区分別人口	21
(3) 年齢(5歳階級)、配偶関係(4区分)、男女別15歳以上人口	21
(4) 世帯人員別一般世帯数	22
(5) 家族類型別一般世帯数及び65歳以上親族のいる一般世帯数	22
(6) 産業(大分類)、男女別15歳以上就業者数	23
(7) 産業(大分類)、従業上の地位別15歳以上就業者数	24
(8) 産業(大分類)、年齢(5歳階級)別15歳以上就業者数	25
(9) 野々市市(町)へ通勤、通学する者の状況	26
(10) 野々市市(町)に常住する就業者、通学者の状況	26
(11) 夜間人口・昼間人口(15歳未満を含む)	27
(12) 住宅の建て方、住宅の所有の関係別住宅に住む一般世帯数	27
(13) 人口集中地区(DIDs)人口	28
(14) 労働力状態、男女別15歳以上人口	28
(15) 市町別、地域別人口及び世帯数	29

4 事業所	
(1) 産業(大分類)別、従業規模別、事業所数及び従業者数	30
(2) 産業(大分類)別、経営組織(4区分)別、事業所数及び従業者数	31
5 工業	
(1) 事業所数、従業者数、原材料使用額及び製造品出荷額等(従業者4人以上の事業所)	32
(2) 産業(中分類)、従業者規模別事業所数、従業者数、製造品出荷額等(従業者4人以上の事業所)	33
(3) 各市町製造業の概況(従業者4人以上の事業所)	34
6 農業	
(1) 地区別経営耕地面積、専業、兼業別農家数及び農家人口(販売農家)	35
(2) 経営耕地面積規模別農家数(販売農家)	35
(3) 農業生産物作付(結果樹)面積及び収穫量	36
(4) 農地転用の状況	36
7 商業	
(1) 産業(中分類)別、事業所数、従業者数	37
(2) 各市町商業の概況(産業(大分類))	38
8 社会保障	
(1) 国民健康保険の加入及び保険料の状況	39
(2) 国民健康保険の給付件数及び金額の状況	39
(3) 後期高齢者医療制度の被保険者数及び保険料の状況	41
(4) 後期高齢者医療による医療費の状況	41
(5) 国民年金の加入状況	42
(6) 国民年金の受給状況	43
(7) 福祉的年金の受給状況	43
(8) 介護保険の要介護認定者数の状況	44
(9) 介護保険の被保険者及び保険料の状況	44
(10) 介護保険の要介護認定申請、判定及び認定者数の状況	44
(11) 介護保険の給付件数及び金額の状況	45
(12) 介護給付費・訓練等給付費・障害児通所給付費等の状況	47
(13) 生活保護人員	47
(14) 身体障害者手帳の所持者数	48
(15) 療育手帳の所持者数	48
(16) 精神障害者保健福祉手帳の所持者数	48
(17) 特別障害者手当等の支給状況	48
(18) 発達相談に関する事業	48
(19) 民生児童委員数	49
(20) 老人福祉センター、児童館利用状況	49
(21) 児童手当の支給状況	49
(22) 児童扶養手当の支給状況	49
(23) 保育園の状況	50
(24) 幼保連提携型認定こども園の状況	51

9 保健・衛生

(1) 医療施設数及び医療従事者数	52
(2) 各種予防接種(定期)の実施状況	53
(3) 死因別死亡者数	54
(4) 年齢別死亡者数	55
(5) 各種検診の受診状況	56
(6) 各種保健事業実施状況	57
(7) ごみ処理の状況	59
(8) 資源回収量	60
(9) 生活環境の苦情受理件数	60
(10) し尿処理の状況	60
(11) 犬の登録数、狂犬病予防注射数	60

10 教育・文化

(1) 学校教育施設数	61
(2) 幼稚園学級数、園児数及び教職員数	61
(3) 小学校 学級数、児童数及び教職員数	62
(4) 中学校 学級数、生徒数及び教職員数	62
(5) 小学校 学年別学級数及び児童数	63
(6) 中学校 学年別学級数及び生徒数	64
(7) 中学校 卒業後の進路	64
(8) 石川県立野々市明倫高等学校 学級数、生徒数及び教職員数	65
(9) 石川県立明和特別支援学校 学級数、児童・生徒数及び教職員数	65
(10) 石川県立大学 学生数及び教職員数	65
(11) 金沢工業大学 学生数及び教職員数	65
(12) 各種団体の状況	66
(13) 図書評価一覧	67
(14) 図書貸出人数の状況	67
(15) 図書分類別蔵書数、調達冊数	67
(16) 各施設利用状況	68
(17) 指定文化財	71

11 建設・住宅

(1) 所管別道路数、延長及び面積	74
(2) 国道の状況	74
(3) 県道の状況	75
(4) 市道の状況	75
(5) 都市計画道路の整備状況	76
(6) 土地区画整理事業の概要	77
(7) 都市公園の現況	80
(8) 土地利用計画	80
(9) 都市計画用途地域別面積	81
(10) 地区計画	81
(11) アダプトプログラム	81
(12) 家屋の状況	82
(13) 公営住宅の管理戸数	82
(14) 居住世帯の有無別住宅数及び住宅以外で人が居住する建物数	83
(15) 住宅の建て方、構造、階数別住宅数	83

12 運輸・通信

(1) コミュニティバス「のっディ」の利用状況	84
(2) シャトルバス「のんきー」利用状況	84
(3) JR野々市駅乗降客数(1日平均)	85
(4) 北陸鉄道石川線各駅乗降客数(1日平均)	85
(5) 自動車保有台数	85
(6) 電話加入状況	86
(7) テレビ契約数	86

13 消費生活

(1) たばこ消費量	87
(2) 酒類消費量	87
(3) 消費者物価指数	88

14 治安・災害

(1) 刑法犯罪発生件数及び検挙件数	89
(2) 少年犯罪・不良行為	89
(3) 交通事故の発生状況	89
(4) 道路別交通事故発生状況	90
(5) 交通弱者の交通事故発生状況	90
(6) 原因別交通事故発生状況	90
(7) 事故形態別交通事故発生状況	90
(8) 月別交通事故発生状況	91
(9) 曜日別交通事故発生状況	91
(10) 時間別交通事故発生状況	91
(11) 消防機動力状況	92
(12) 火災発生状況	92
(13) 原因別火災状況	92
(14) 救急活動件数	93
(15) 消防職員数	93
(16) 消防団員数	93

15 水道

(1) 水道の普及状況	94
(2) 給水状況	94
(3) 用途別給水契約数及び年間有収水量	95
(4) 野々市市公共下水道	95
(5) 野々市市公共下水道の整備状況	95
(6) 給水量の分析	96
(7) 月別給水量	96

16 財政	
(1) 各会計別決算額	97
(2) 一般会計決算額の状況(歳入)	98
(3) 一般会計目的別決算額の状況(歳出)	99
(4) 市債の状況	99
(5) 基金の状況(年度末現在高)	99
(6) 特別会計決算額(国民健康保険事業)	100
(7) 特別会計決算額(後期高齢者医療事業)	101
(8) 特別会計決算額(介護保険事業)	101
(9) 公営企業会計決算額(水道事業)	102
(10) 公営企業会計決算額(下水道事業)	102
(11) 市税の内訳	103
(12) 公有財産の状況	103
17 行政・選挙	
(1) 公文書の情報公開の状況	104
(2) 個人情報の開示の状況	104
(3) 各種相談件数	104
(4) マイナンバーカードの交付状況	104
(5) 職員定数	105
(6) 職員数	105
(7) 行政機構図	106
(8) 令和2年議会活動状況	107
(9) 議会の審議状況	107
(10) 選挙人名簿及び在外選挙人名簿登録者数	108
(11) 投票区別選挙人名簿登録者数	108
(12) 衆議院議員総選挙状況(小選挙区)	109
(13) 衆議院議員総選挙状況(比例代表)	109
(14) 参議院議員通常選挙状況(選挙区)	109
(15) 参議院議員通常選挙状況(比例代表)	109
(16) 石川県知事選挙状況	110
(17) 石川県議会議員選挙状況	110
(18) 野々市市長選挙状況	110
(19) 野々市市議会議員選挙状況	110
付属資料	
○ 主要年表	
○ 施設一覧	

ご 利 用 に あ た っ て

- 1 本書は、本市の市勢に関する基礎的な資料を収録したものです。
- 2 資料は、主に平成28年度から令和2年度までのものを収録していますが、資料の有無等により適宜収録期間を伸縮して記載しています。
- 3 統計表中、「年」は1月1日から12月31日までを、「年度」は4月1日から翌年3月31日までの期間を示しています。
- 4 数字の単位未満の端数については、四捨五入を原則として整理してあります。そのため、総数と内訳が一致しない場合があります。
- 5 統計表中の符号の用法は、次のとおりです。

0	単位未満
—	皆無又は該当なし
...	不詳
x	発表することに差し支えのあるもの
△	負数

- 6 統計表中で説明を要するものについては脚注とし、また、資料の出所は各表の左下に明示してあります。
- 7 本書では、市制施行(平成23年11月11日)より過去の資料については、「野々市町」または「町」と表記しております。

市の概要

市の概要

1 地勢

本市は、石川県のほぼ中央、加賀平野の東部に位置し、北部から東部にかけては県庁所在地である金沢市に、西部から南部にかけては白山市に隣接し、肥沃な土地と良質な地下水に恵まれた手取川扇状地にあります。

近年は、旧市街地に加え、土地区画整理事業などによる新市街地が国道沿いや本市南部、北西部で形成され、市中央部には、行政、経済、文化、交流等の機能が集積しています。

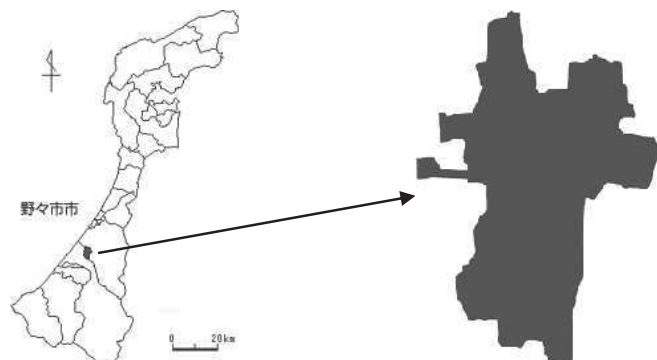

2 歴史

約 3,700 年から約 2,500 年前の大集落跡である「国指定史跡 御経塚遺跡」や、白鳳時代の大寺院跡である「国指定史跡 末松廃寺跡」が残されており、このことははるか原始、古代から人々の生活と開発が進んだ地域であったことを物語っています。

室町時代には、地元の武士団である富樫氏の勢力が強まり、^{かがのくに}加賀国の守護となった富樫氏は野々市に守護所を設けました。戦国時代前半まで、野々市は加賀の政治、経済、文化の中心地として栄えました。

旧北国街道が通る本町地区は、江戸時代には宿場町として栄え、現在でも国指定重要文化財である喜多家住宅や、市指定文化財である旧魚住家、水毛生家といった由緒ある建物が残っています。

また、古くから郷土に伝わる“じょんから踊り”は“野々市じょんからまつり”として現在に受け継がれ、ほかにも虫送りや野菜みこし、獅子舞などの伝統行事が受け継がれています。

現代では、昭和 30 年から昭和 32 年にかけて、野々市町、富奥村、郷村の一部、旧押野村の一部が合併し現在の市域が形成されました。

3 市章(昭和 35 年6月 15 日制定)

旧野々市町、富奥村の合併5周年を記念して制定されました。ひらがなで「のの」を組み合わせ、分銅を形成し、市の融和発展を象徴した簡潔清潔な意匠となっています。



4 市の花木(昭和 49 年6月 19 日選定)

ツバキ

本市の名称を冠した「野々市」という、白にうすい朱鷺色がかかった美しい品種があります。



5 市庁舎(平成 17 年1月より現庁舎)

平成 16 年 12 月、住民同士のコミュニケーションをより生み出せるようにと、地域のふれあいを大切に考えて造られました。

市民・議会・行政がそれぞれ向き合うことをイメージしたコの字型の庁舎は、さまざまな場面においてだれもが利用しやすいように工夫されており、新しい交流・新しいまちづくりを生み出す場所として活躍していきます。

構造	地下 1 階地上 3 階建 RC 造+SRC 造一部 S 造
敷地面積	23,750 m ² (地下式雨水調整池 3,750 m ² を含む)
建築面積	6,160.34 m ²
延床面積	14,174.35 m ²



6 野々市市キャラクター「のっティ」

平成 15 年に運行開始したコミュニティバスに採用されたキャラクターです。平成 22 年2月に、野々市市の公式キャラクターとなりました。

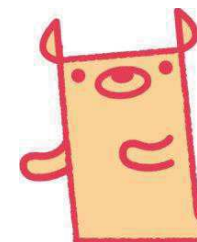

人口ピラミッド（国勢調査 平成27年10月1日現在）

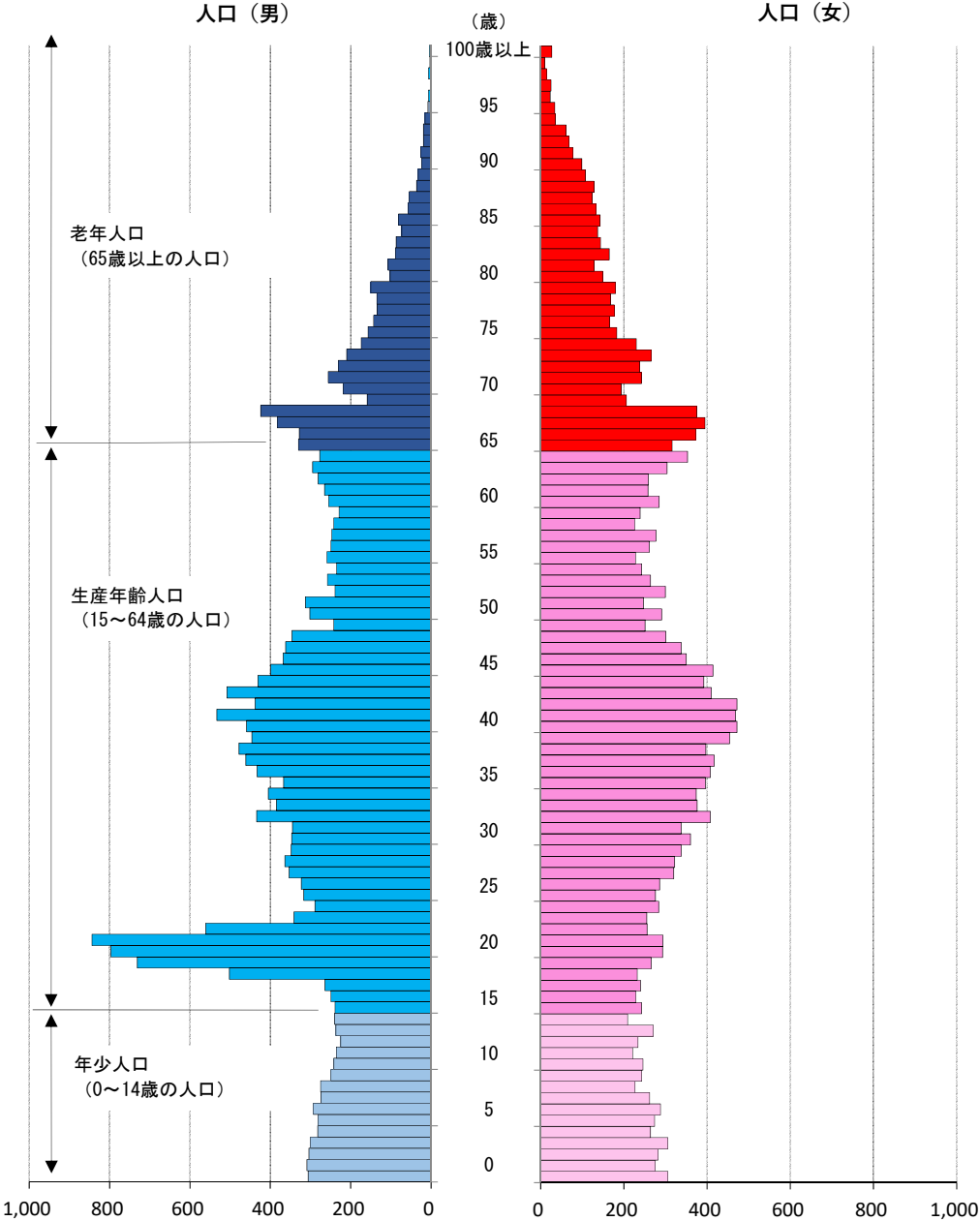

	総数	男性	女性
0歳～14歳	7,961	4,053	3,908
15歳～64歳	34,620	18,655	15,965
65歳以上	9,824	4,282	5,542
全体	52,405	26,990	25,415

資料:国勢調査
(注)年齢不詳を除く。

統計表

1 土地・気象

(1) 位 置

北 緯	東 経	海拔最高
36度29分44秒～36度33分18秒	136度34分49秒～136度37分5秒	49.6m

資料:総務課
(注)世界測地系による。

(2) 面積及び範囲

面 積	範 囲	隣接市町村
13.56km ²	東 西 4.5km 南 北 6.7km	金沢市、白山市

資料:総務課

(3) 市域の変遷

年	合併町村名	面積
昭和30年	野々市町(2.65km ²)と富奥村(6.12km ²)が合併	8.77km ²
昭和31年	郷村の一部(2.66km ²)を編入合併	11.43 km ²
昭和32年	旧押野村(金沢市)の一部(2.02km ²)を編入合併	13.45 km ²
平成元年	建設省国土地理院の精査による	13.56 km ²

資料:総務課

(4) 主要河川

令和3年3月31日現在 単位:m

河 川	上 流 端	下 流 端	流路延長
2級河川			
安 原 川	左岸 白山市横江町2511番地先 右岸 野々市市二日市五丁目334番地先	犀 川 合 流 点	6,160
馬 場 川	左岸 野々市市三日市一丁目371番地先 右岸 野々市市二日市四丁目213番地先	安原川合流点	3,200
十 人 川	左岸 野々市市野代三丁目142番1地先 「JR北陸本線上流」 右岸 金沢市八日市二丁目232番2地先 「JR北陸本線上流」	犀 川 合 流 点	4,050
高 橋 川	左岸 白山市鶴来古町ソ19番地2の2地先 「平等寺川合流点」 右岸 白山市鶴来本町一丁目ワ88番7地先 「平等寺川合流点」	伏見川合流点	12,450
木 呂 川	左岸 野々市市本町四丁目12番1地先 右岸 " 150番1地先	伏見川合流点	3,430
準用河川			
住 吉 川	左岸 野々市市本町一丁目245番2地先 右岸 " 高橋町19番1地先	高橋川合流点	900
城 谷 川	左岸 野々市市扇が丘905番地先 右岸 " 961番地先	高橋川合流点	170
十 人 川	左岸 野々市市稻荷一丁目1番1地先 右岸 " 本町六丁目1番地先	2級河川十人川	1,510

資料:建設課
(注)・十人川、高橋川、住吉川は一部金沢市との境界となっている。
・安原川は一部白山市との境界になっている。

(5) 地目別面積

各年1月1日現在 単位: m²

年	総 地 積	非課税地積	評価総地積				
			総 数	田	宅 地	山林・原野	雑種地
平成10年	13,560,000	3,938,960	9,621,040	4,838,671	4,450,837	—	331,532
11	13,560,000	3,986,704	9,573,296	4,758,736	4,471,806	—	342,754
12	13,560,000	3,993,195	9,566,805	4,717,635	4,503,225	—	345,945
13	13,560,000	4,077,683	9,482,317	4,376,622	4,744,701	—	360,994
14	13,560,000	4,182,151	9,377,849	3,998,790	4,981,207	—	397,852
15	13,560,000	4,209,217	9,350,783	3,917,786	5,030,517	—	402,480
16	13,560,000	4,226,303	9,333,697	3,884,202	5,056,694	—	392,801
17	13,560,000	4,227,582	9,332,418	3,844,810	5,104,245	—	383,363
18	13,560,000	4,262,579	9,297,421	3,777,541	5,135,596	—	384,284
19	13,560,000	4,258,261	9,301,739	3,745,407	5,175,566	—	380,766
20	13,560,000	4,264,824	9,295,176	3,692,576	5,211,707	—	390,893
21	13,560,000	4,267,257	9,292,743	3,665,813	5,226,038	—	400,892
22	13,560,000	4,273,950	9,286,050	3,646,263	5,239,653	—	400,134
23	13,560,000	4,279,909	9,280,091	3,629,283	5,247,704	—	403,104
24	13,560,000	4,384,721	9,175,279	3,325,584	5,449,555	—	400,140
25	13,560,000	4,389,181	9,170,819	3,277,759	5,497,055	—	396,005
26	13,560,000	4,390,216	9,169,784	3,245,514	5,528,654	—	395,616
27	13,560,000	4,399,529	9,160,471	3,204,071	5,556,108	—	400,292
28	13,560,000	4,397,134	9,162,866	3,166,262	5,595,542	—	401,062
29	13,560,000	4,411,381	9,148,619	3,132,867	5,612,438	—	403,314
30	13,560,000	4,544,239	9,015,761	2,717,030	5,887,157	—	411,574
31	13,560,000	4,550,010	9,004,990	2,623,454	5,977,917	—	403,619
令和2年	13,560,000	4,558,177	9,001,823	2,585,283	6,011,711	—	404,829
3	13,560,000	4,560,843	8,999,157	2,555,563	6,054,019	—	389,575

資料: 税務課「土地に関する概要調査報告書」

(6) 地価公示価格

①地価公示価格

価格判定基準日 各年1月1日 単位:円

標準地の所在地	平成29年	30	31	令和2年	3
太平寺一丁目282番	74,000	75,000	77,500	81,000	82,500
高橋町128番4	65,500	66,500	68,500	73,500	75,000
新庄一丁目181番	51,500	52,000	53,000	55,000	55,000
押野二丁目125番2	74,500	75,500	78,000	81,500	81,500
本町四丁目1番3	83,500	83,500	84,000	86,000	86,000
徳用一丁目37番	62,000	62,000	62,500	63,500	63,500
稲荷二丁目121番	75,000	76,000	79,000	85,000	85,000
矢作三丁目135番17	74,000	75,000	78,000	84,000	84,000
中林二丁目3番1	40,000	43,000	46,000	51,000	51,000
本町三丁目69番	63,000	63,000	63,500	65,500	65,500
藤平田一丁目331番	81,500	82,000	85,000	91,000	91,000

資料:国土交通省「地価公示価格」

(注)これらは標準地における1㎡あたりの価格である。

②石川県基準地価格

価格判定基準日 各年7月1日 単位:円

標準地の所在地	平成28年	29	30	31	令和2年
菅原町52番4	73,500	74,000	74,500	77,000	78,500
扇が丘509番	71,000	71,000	72,000	75,000	76,500
御経塚一丁目397番	70,000	71,000	72,000	76,000	78,000
栗田四丁目47番	72,000	72,500	73,000	76,000	77,500
藤平田二丁目110番外	72,000	72,000	72,500	74,000	75,500
上林四丁目591番	74,000	75,000	76,000	79,000	80,500
横宮町56番1	84,500	84,500	84,500	85,000	84,500
新庄六丁目454番外	74,000	74,500	75,000	75,500	75,500
若松町188番9	67,500	68,000	70,000	74,000	75,500
野代一丁目6番外	74,500	74,500	74,500	76,000	76,000
御経塚四丁目94番外	79,000	79,000	79,000	79,500	79,500
清金三丁目26番	48,500	49,000	50,500	53,000	54,000
押野六丁目110番	74,500	74,500	74,500	75,000	74,500
扇が丘424番外	83,000	82,000	81,000	81,000	80,500

資料:石川県企画振興部「地価調査書」

(注)これらは標準地における1㎡あたりの価格である。

(7) 気象の概況

観測地点:金沢地方気象台

年 月	気 温 (℃)					平均湿度 (%)	平均雲量	風 (m/s)		降水量(mm)		日照時間 (h)	雪 (cm)	
	平 均	日最高平均	日最低平均	最 高	最 低			平均風速	最大風速	総降水量	日最大降水量		最深積雪	降雪の深さ の日最大
平成27年	15.3	19.3	11.9	37.4	△ 2.3	71	7.7	3.7	19.0	2,164.5	72.5	1,793.3	26	21
28	15.7	19.9	12.2	37.0	△ 4.0	70	7.7	3.9	23.7	2,390.5	93.0	1,801.7	24	26
29	15.0	19.0	11.4	36.1	△ 2.3	68	7.8	4.0	23.3	2,703.0	149.5	1,849.5	15	12
30	15.5	19.7	11.9	36.9	△ 4.3	69	7.7	3.9	28.8	2,765.5	117.5	1,880.7	87	52
令和元年	15.8	19.9	12.2	27.0	7.7	67	7.6	14.5	22.6	2,009.0	99.0	1,895.6	7	7
2	15.9	20.0	12.4	26.3	8.0	69	9.2	3.8	13.1	2,535.5	99.5	1,735.8	18	12
1月	6.7	9.8	3.9	17.2	△ 0.6	72	9.2	4.2	18.9	234.0	25.0	64.3	—	—
2	6.3	10.5	2.8	18.1	△ 3.7	68	—	4.3	13.8	146.0	31.0	93.8	3	6
3	9.0	13.4	4.9	23.0	0.1	63	—	4.6	14.5	143.0	31.0	160.0	—	—
4	11.2	15.6	7.4	21.8	4.4	61	—	4.4	12.7	174.5	41.0	189.5	—	—
5	18.5	23.1	14.6	29.4	10.1	66	—	3.7	12.4	42.5	9.5	200.3	—	—
6	23.2	27.6	19.9	31.3	16.4	70	—	3.5	13.0	296.0	90.0	198.0	—	—
7	24.3	27.7	22.1	33.1	19.6	81	—	3.3	11.1	445.0	99.5	69.5	—	—
8	28.9	32.9	25.7	37.3	23.2	69	—	3.1	10.4	119.5	46.0	252.0	—	—
9	24.8	29.2	21.6	36.3	15.9	72	—	3.1	11.6	251.5	55.0	161.0	—	—
10	17.5	21.7	13.8	26.9	6.9	67	—	3.1	10.2	116.5	57.5	153.6	—	—
11	13.0	17.7	8.7	27.1	5.1	67	—	3.7	13.9	236.0	39.5	136.4	—	—
12	7.0	10.6	3.9	14.5	△ 1.0	73	—	4.6	15.1	331.0	47.5	57.4	18	12

平年値

平 年	15.0	19.0	11.5	29.8	△ 5.5	70	7.6	4.0	28.8	2,401.5	187.5	1,714.1	32	26
1月	4.0	7.1	1.2	17.6	△ 5.5	74	8.9	4.7	20.9	256.0	57.5	62.3	27	22
2	4.2	7.8	1.0	22.5	△ 4.2	70	8.3	4.5	24.4	162.6	52.0	86.5	22	15
3	7.3	11.6	3.4	24.9	△ 3.0	66	7.4	4.3	19.3	157.2	75.0	144.8	7	7
4	12.6	17.3	8.2	30.7	0.5	64	6.6	4.1	23.7	143.9	54.0	184.8	0	0
5	17.7	22.3	13.6	32.6	4.4	67	6.9	3.7	17.3	138.0	90.0	207.2	—	—
6	21.6	25.6	18.4	33.8	10.9	74	8.0	3.4	17.5	170.3	187.5	162.5	—	—
7	25.8	29.5	22.9	37.4	17.2	75	7.9	3.5	15.9	233.4	122.0	167.2	—	—
8	27.3	31.3	24.1	38.0	17.1	72	6.7	3.4	21.7	179.3	149.5	215.9	—	—
9	23.2	27.2	19.9	37.5	10.3	73	7.3	3.5	28.8	231.9	143.5	153.6	—	—
10	17.6	21.8	13.9	33.1	5.0	70	6.9	3.6	23.6	177.1	99.0	152.0	—	—
11	11.9	15.9	8.1	26.4	0.4	70	7.3	4.1	18.0	250.8	99.5	108.6	0	0
12	6.8	10.2	3.5	23.6	△ 1.7	72	8.4	4.8	22.4	301.1	98.0	68.9	11	10

資料:金沢地方気象台

(注)・気温の「最高・最低」、風の「最大風速」、降水量の「日最大降水量」は極値である。

・「雪」の年の値は、寒侯期(前年10月から当年5月)の値である。

・「平年値」は、1991年から2020年までの30年間の平均である。

・平年値における「極値」の統計期間は、1882年～2015年、1882年～2016年、1883年～2016年である。

2 人 口

(1)人口及び世帯数

各年12月31日現在 単位:世帯、人

年	世帯数	人 口			前年(回)に 対する増減	1世帯あたり 人 員	人口密度 (人/km ²)
		総 数	男	女			
昭和35年国勢調査	1,580	8,758	3,687	5,071	2,912	5.54	651.2
35	1,553	8,784	3,680	5,104	200	5.66	653.1
36	1,646	9,146	3,818	5,328	362	5.56	680.0
37	1,753	9,213	3,986	5,227	67	5.26	685.0
38	1,876	9,769	4,224	5,545	556	5.21	726.3
39	2,008	10,164	4,588	5,576	395	5.06	755.7
40年国勢調査	2,311	10,981	5,075	5,906	2,223	4.75	816.4
40	2,173	10,954	4,927	6,027	790	5.04	814.4
41	2,283	11,304	5,121	6,183	350	4.95	840.4
42	2,449	11,759	5,383	6,376	455	4.80	874.3
43	2,682	11,865	5,640	6,225	106	4.42	882.2
44	2,983	12,532	6,038	6,494	667	4.20	931.7
45年国勢調査	3,385	13,598	6,847	6,751	2,617	4.02	1,011.0
45	3,399	13,398	6,650	6,748	866	3.94	996.1
46	3,839	14,497	7,161	7,336	1,099	3.78	1,077.8
47	4,629	16,214	8,139	8,075	1,717	3.50	1,205.5
48	5,511	18,353	9,317	9,036	2,139	3.33	1,364.5
49	6,305	20,490	10,393	10,097	2,137	3.25	1,523.4
50年国勢調査	6,957	23,757	12,903	10,854	10,159	3.41	1,766.3
50	6,859	21,900	11,198	10,702	1,410	3.19	1,628.3
51	7,587	23,826	12,254	11,572	1,926	3.14	1,771.4
52	8,199	25,867	13,244	12,623	2,041	3.15	1,923.2
53	8,627	27,274	13,966	13,308	1,407	3.16	2,027.8
54	9,154	28,824	14,786	14,038	1,550	3.15	2,143.0
55年国勢調査	11,188	31,817	16,845	14,972	8,060	2.84	2,365.6
55	9,486	29,920	15,287	14,633	1,096	3.15	2,224.5
56	9,928	31,107	15,962	15,145	1,187	3.13	2,312.8
57	10,153	31,845	16,311	15,534	738	3.14	2,367.7
58	10,752	32,556	16,651	15,905	711	3.03	2,420.5
59	11,027	33,207	16,985	16,222	651	3.01	2,468.9

資料:「住民基本台帳」、国勢調査

(注)・各年の面積は13.45km²。

・国勢調査は10月1日現在の数値である。

・1世帯あたり人員とは、住民基本台帳に基づく数においては、人口(総数)を世帯数(総数)で除した数、国勢調査においては一般世帯における世帯人員(人口)を一般世帯数で除した数である。

(1) 人口及び世帯数(つづき)

各年12月31日現在 単位:世帯、人

年	世帯数	人 口			前年(回)に 対する増減	1世帯あたり 人 員	人口密度 (人/km ²)
		総 数	男	女			
昭和60年国勢調査	12,680	36,080	19,082	16,998	4,263	2.85	2,682.5
60	11,269	33,892	17,307	16,585	685	3.01	2,519.9
61	11,609	34,586	17,672	16,914	694	2.98	2,571.4
62	11,919	35,141	18,003	17,138	555	2.95	2,612.7
63	12,167	35,699	18,293	17,406	558	2.93	2,654.2
平成元年	12,499	36,374	18,674	17,700	675	2.91	2,682.4
平成2年国勢調査	14,835	39,769	21,191	18,578	3,689	2.68	2,932.8
2	12,680	36,719	18,775	17,944	345	2.90	2,707.9
3	12,871	37,246	18,960	18,286	527	2.89	2,746.8
4	13,174	37,828	19,183	18,645	582	2.87	2,789.7
5	13,300	38,062	19,235	18,827	234	2.86	2,806.9
6	13,585	38,415	19,455	18,960	353	2.83	2,833.0
7年国勢調査	17,422	42,945	23,075	19,870	3,176	2.46	3,167.0
7	13,942	38,838	19,715	19,123	423	2.79	2,864.2
8	14,341	39,358	19,992	19,366	520	2.74	2,902.5
9	14,836	40,038	20,337	19,701	680	2.70	2,952.7
10	15,396	40,973	20,807	20,166	935	2.66	3,021.6
11	15,779	41,400	20,992	20,408	427	2.62	3,053.1
12年国勢調査	19,217	45,581	24,388	21,193	2,636	2.37	3,361.4
12	16,210	41,913	21,245	20,668	513	2.59	3,090.9
13	16,347	42,142	21,282	20,860	229	2.58	3,107.8
14	16,516	42,417	21,328	21,089	275	2.57	3,128.1
15	16,730	42,594	21,414	21,180	177	2.55	3,141.2
16	16,987	42,960	21,513	21,447	366	2.53	3,168.1
17年国勢調査	20,992	47,977	25,255	22,722	2,396	2.24	3,538.1
17	17,386	43,336	21,654	21,682	376	2.49	3,195.9
18	17,706	43,699	21,861	21,838	363	2.47	3,222.6
19	18,162	44,382	22,212	22,170	683	2.44	3,273.0
20	18,550	44,973	22,531	22,442	591	2.42	3,316.6
21	19,254	46,005	23,172	22,833	1,032	2.39	3,392.7

資料:「住民基本台帳」、国勢調査

(注)・各年の面積は、昭和63年までは13.45km²、平成元年より13.56km²。

・国勢調査は10月1日現在の数値である。

・1世帯あたり人員とは、住民基本台帳に基づく数においては、人口(総数)を世帯数(総数)で除した数、国勢調査においては一般世帯における世帯人員(人口)を一般世帯数で除した数である。

(1) 人口及び世帯数(つづき)

各年12月31日現在 単位:世帯、人

年	世帯数	人 口			前年(回)に 対する増減	1世帯あたり 人 員	人口密度 (人/km ²)
		総 数	男	女			
平成22年国勢調査	23,024	51,885	27,288	24,597	3,908	2.19	3,826.3
22	19,811	46,717	23,583	23,134	712	2.36	3,445.2
23	20,649	48,025	24,357	23,668	1,308	2.33	3,541.7
24	21,476	49,562	25,204	24,358	1,537	2.31	3,655.0
25	21,997	50,474	25,711	24,763	912	2.29	3,722.3
26	22,331	51,118	26,009	25,109	644	2.29	3,769.8
27年国勢調査	24,759	55,099	28,657	26,442	3,214	2.16	4,063.3
27	22,705	51,643	26,209	25,434	525	2.27	3,808.5
28	22,866	51,808	26,252	25,556	165	2.27	3,820.6
29	23,109	52,134	26,323	25,811	326	2.26	3,844.7
30	23,536	52,603	26,604	25,999	469	2.24	3,879.3
令和元年	23,769	52,895	26,757	26,138	292	2.23	3,900.8
2	24,363	53,528	27,113	26,415	633	2.20	3,947.5

資料:「住民基本台帳」、国勢調査

(注)・各年の面積は13.56km²(平成元年より)。

・国勢調査は10月1日現在の数値である。

・1世帯あたり人員とは、住民基本台帳に基づく数においては、人口(総数)を世帯数(総数)で除した数、国勢調査においては一般世帯における世帯人員(人口)を一般世帯数で除した数である。

(2) 地区別人口及び世帯数(本町地区)

各年12月31日現在 単位:世帯、人

町 名	平成30年				令和元年				2			
	世帯数	人 口			世帯数	人 口			世帯数	人 口		
		総 数	男	女		総 数	男	女		総 数	男	女
総 計	23,536	52,603	26,604	25,999	23,769	52,895	26,757	26,138	24,363	53,528	27,113	26,415
本 町 一 丁 目	744	1,670	806	864	755	1,664	810	854	749	1,630	797	833
本 町 二 丁 目	307	623	328	295	304	615	321	294	302	609	314	295
本 町 三 丁 目	361	756	396	360	370	790	420	370	377	802	418	384
本 町 四 丁 目	494	1,079	563	516	506	1,091	566	525	498	1,054	541	513
本 町 五 丁 目	370	823	415	408	346	773	397	376	360	791	413	378
本 町 六 丁 目	580	1,280	624	656	594	1,292	625	667	591	1,258	609	649
若 松 町	432	942	465	477	431	933	467	466	462	980	494	486
横 宮 町	343	678	341	337	338	650	324	326	339	645	318	327
高 橋 町	695	986	672	314	706	995	687	308	762	1,055	736	319
扇 が 丘	910	1,510	904	606	880	1,479	874	605	914	1,513	902	611
住 吉 町	673	1,276	687	589	661	1,248	669	579	701	1,267	687	580
菅 原 町	639	1,403	680	723	617	1,358	654	704	640	1,384	668	716
白 山 町	185	481	245	236	201	531	268	263	190	509	254	255
本 町 地 区 計	6,733	13,507	7,126	6,381	6,709	13,419	7,082	6,337	6,885	13,497	7,151	6,346

資料:「住民基本台帳」

(2) 地区別人口及び世帯数(富奥地区)

各年12月31日現在 単位:世帯、人

町 名	平成30年				令和元年				2			
	世帯数	人 口			世帯数	人 口			世帯数	人 口		
		総 数	男	女		総 数	男	女		総 数	男	女
藤 平	51	105	43	62	50	106	45	61	48	103	44	59
位 川	386	879	443	436	405	874	445	429	412	883	447	436
太 平 寺 一 丁 目	356	756	356	400	357	730	342	388	364	750	354	396
太 平 寺 二 丁 目	280	664	333	331	280	666	330	336	284	663	332	331
太 平 寺 三 丁 目	257	599	290	309	244	579	281	298	250	578	277	301
太 平 寺 四 丁 目	132	290	144	146	133	286	144	142	132	273	137	136
栗 田 一 丁 目	351	816	437	379	353	815	427	388	360	809	423	386
栗 田 二 丁 目	270	645	312	333	278	660	323	337	291	684	338	346
栗 田 三 丁 目	476	1,072	507	565	479	1,063	505	558	481	1,070	510	560
栗 田 四 丁 目	209	502	254	248	212	502	249	253	206	487	238	249
栗 田 五 丁 目	97	221	108	113	99	224	110	114	114	245	120	125
栗 田 六 丁 目	217	622	297	325	207	613	296	317	211	602	292	310
下 林 一 丁 目	78	154	78	76	76	158	79	79	79	169	86	83
下 林 二 丁 目	12	40	22	18	12	40	22	18	13	41	23	18
下 林 三 丁 目	148	287	138	149	148	285	137	148	153	289	139	150
下 林 四 丁 目	450	1,083	551	532	464	1,086	558	528	477	1,098	566	532
新 庄 一 丁 目	228	470	237	233	226	467	231	236	233	473	229	244
新 庄 二 丁 目	300	731	373	358	299	731	372	359	311	758	377	381
新 庄 三 丁 目	327	716	358	358	323	704	344	360	336	715	348	367
新 庄 四 丁 目	221	526	249	277	218	515	240	275	207	492	228	264
新 庄 五 丁 目	307	683	342	341	315	696	347	349	311	688	335	353
新 庄 六 丁 目	155	428	212	216	148	396	196	200	149	408	200	208
藤 平 田 一 丁 目	259	697	331	366	254	671	320	351	263	683	328	355
藤 平 田 二 丁 目	191	427	218	209	184	415	212	203	183	401	200	201

資料:「住民基本台帳」

(2) 地区別人口及び世帯数(富奥地区つづき)

各年12月31日現在 単位:世帯、人

町 名	平成30年				令和元年				2			
	世帯数	人 口			世帯数	人 口			世帯数	人 口		
		総 数	男	女		総 数	男	女		総 数	男	女
中 林 一 丁 目	212	560	273	287	207	549	271	278	240	648	323	325
中 林 二 丁 目	44	123	61	62	45	124	62	62	45	125	59	66
中 林 三 丁 目	26	69	33	36	26	70	32	38	26	67	31	36
中 林 四 丁 目	55	57	32	25	56	58	33	25	50	53	29	24
中 林 五 丁 目	63	167	84	83	62	159	79	80	68	165	81	84
上 林 一 丁 目	66	67	20	47	56	56	19	37	49	49	18	31
上 林 二 丁 目	28	90	41	49	28	89	40	49	28	89	40	49
上 林 三 丁 目	37	120	60	60	40	121	59	62	41	122	62	60
上 林 四 丁 目	270	691	363	328	284	703	368	335	293	723	375	348
上 林 五 丁 目	1	1	1	—	1	1	1	0	1	1	1	0
矢 作 一 丁 目	286	635	319	316	292	655	331	324	305	646	323	323
矢 作 二 丁 目	116	245	124	121	109	235	118	117	124	261	132	129
矢 作 三 丁 目	341	795	381	414	342	802	382	420	339	786	373	413
矢 作 四 丁 目	141	398	177	221	139	386	169	217	143	379	167	212
末 松 一 丁 目	34	96	52	44	38	106	56	50	39	111	60	51
末 松 二 丁 目	203	599	303	296	202	594	305	289	201	588	303	285
末 松 三 丁 目	—	—	—	—	—	—	—	—	0	0	0	0
清 金 一 丁 目	39	89	47	42	42	93	50	43	39	89	49	40
清 金 二 丁 目	33	104	53	51	46	150	77	73	51	170	87	83
清 金 三 丁 目	181	459	223	236	180	451	220	231	185	461	227	234
三 納 一 丁 目	5	19	8	11	5	19	8	11	5	17	8	9
三 納 二 丁 目	175	392	200	192	166	379	192	187	166	359	186	173
三 納 三 丁 目	279	555	283	272	297	584	295	289	303	573	298	275
富 奥 地 区 計	8,393	19,744	9,771	9,973	8,427	19,666	9,722	9,944	8,609	19,844	9,803	10,041

資料:「住民基本台帳」

(2) 地区別人口及び世帯数(郷地区)

各年12月31日現在 単位:世帯、人

町 名	平成30年				令和元年				2			
	世帯数	人 口			世帯数	人 口			世帯数	人 口		
		総 数	男	女		総 数	男	女		総 数	男	女
長 池	110	284	137	147	116	308	146	162	118	305	149	156
稲 荷 一 丁 目	184	416	203	213	193	450	220	230	203	454	218	236
稲 荷 二 丁 目	368	755	397	358	363	754	386	368	404	830	423	407
稲 荷 三 丁 目	136	343	186	157	138	336	183	153	142	340	185	155
稲 荷 四 丁 目	199	483	234	249	194	470	226	244	219	494	235	259
田 尻 町	103	191	108	83	103	191	112	79	99	195	118	77
三 日 市 一 丁 目	138	339	177	162	172	426	223	203	184	468	246	222
三 日 市 二 丁 目	94	275	134	141	112	322	159	163	111	325	160	165
三 日 市 三 丁 目	246	599	295	304	236	584	287	297	237	574	280	294
徳 用 一 丁 目	61	109	53	56	64	111	57	54	59	100	51	49
徳 用 二 丁 目	333	833	418	415	347	864	438	426	373	890	460	430
徳 用 三 丁 目	141	473	224	249	161	532	254	278	167	561	274	287
郷 町	4	16	8	8	4	17	9	8	4	17	9	8
郷 一 丁 目	102	296	146	150	133	378	193	185	142	405	209	196
郷 二 丁 目	215	626	334	292	235	672	358	314	237	692	369	323
蓮 花 寺 町	58	107	46	61	53	102	43	59	56	110	46	64
堀 内 一 丁 目	—	—	—	—	—	—	—	—	6	15	7	8
堀 内 二 丁 目	81	220	112	108	81	214	109	105	80	211	107	104
堀 内 三 丁 目	152	319	171	148	148	319	165	154	147	322	161	161
堀 内 四 丁 目	60	123	64	59	58	121	60	61	65	125	58	67
堀 内 五 丁 目	320	575	308	267	330	573	306	267	322	556	298	258
柳 町	157	429	198	231	181	507	247	260	194	550	270	280
二 日 市 町	153	309	131	178	150	292	124	168	150	291	122	169
二 日 市 一 丁 目	63	126	65	61	71	136	66	70	73	135	68	67
二 日 市 二 丁 目	135	328	166	162	139	338	169	169	147	349	174	175
二 日 市 三 丁 目	226	418	225	193	216	394	217	177	225	407	219	188
二 日 市 四 丁 目	83	196	104	92	77	181	94	87	77	171	91	80
二 日 市 五 丁 目	301	728	370	358	324	767	386	381	331	769	390	379
郷 地 区 計	4,223	9,916	5,014	4,902	4,399	10,359	5,237	5,122	4,572	10,661	5,397	5,264

資料:「住民基本台帳」

(2) 地区別人口及び世帯数(押野地区)

各年12月31日現在 単位:世帯、人

町 名	平成30年				令和元年				2			
	世帯数	人 口			世帯数	人 口			世帯数	人 口		
		総 数	男	女		総 数	男	女		総 数	男	女
押 越 一 丁 目	234	506	266	240	234	510	264	246	244	519	271	248
押 越 二 丁 目	262	622	284	338	277	640	294	346	279	648	295	353
野 代 一 丁 目	68	148	64	84	68	140	63	77	65	136	63	73
野 代 二 丁 目	103	224	113	111	105	229	118	111	119	243	122	121
野 代 三 丁 目	283	570	289	281	283	589	304	285	301	603	317	286
押 野 一 丁 目	276	796	395	401	281	817	407	410	293	836	417	419
押 野 二 丁 目	166	398	187	211	171	398	189	209	171	396	191	205
押 野 三 丁 目	267	527	283	244	278	541	295	246	285	561	309	252
押 野 四 丁 目	305	604	324	280	288	580	301	279	288	573	287	286
押 野 五 丁 目	583	1,290	616	674	593	1,280	615	665	586	1,280	614	666
押 野 六 丁 目	167	399	202	197	165	394	201	193	165	383	196	187
押 野 七 丁 目	164	445	225	220	171	469	236	233	174	474	248	226
御 経 塚 一 丁 目	496	1,138	567	571	510	1,131	559	572	502	1,125	553	572
御 経 塚 二 丁 目	107	246	121	125	101	235	121	114	107	250	128	122
御 経 塚 三 丁 目	359	848	439	409	371	847	447	400	381	851	450	401
御 経 塚 四 丁 目	90	158	94	64	91	166	98	68	93	168	97	71
御 経 塚 五 丁 目	257	517	224	293	247	485	204	281	244	480	204	276
押 野 地 区 計	4,187	9,436	4,693	4,743	4,234	9,451	4,716	4,735	4,297	9,526	4,762	4,764

資料:「住民基本台帳」

(3)年齢(各歳)、男女別人口

令和2年12月31日現在 単位:人、%、歳

年齢区分	総 計	男	女	年齢区分	総 計	男	女	年齢区分	総 計	男	女	年齢区分	総 計	男	女
総 数	53,528	27,113	26,415												
0～4歳	2,830	1,505	1,325	30～34歳	3,454	1,779	1,675	60～64歳	2,357	1,122	1,235	90～94歳	432	102	330
0	554	285	269	30	671	332	339	60	473	240	233	90	124	41	83
1	558	305	253	31	650	361	289	61	496	239	257	91	114	24	90
2	570	312	258	32	705	358	347	62	480	229	251	92	83	17	66
3	571	306	265	33	717	357	360	63	441	211	230	93	66	11	55
4	577	297	280	34	711	371	340	64	467	203	264	94	45	9	36
5～9歳	2,862	1,464	1,398	35～39歳	3,996	2,070	1,926	65～69歳	2,680	1,248	1,432	95～99歳	130	25	105
5	555	273	282	35	770	389	381	65	507	232	275	95	36	7	29
6	554	282	272	36	775	375	400	66	513	240	273	96	36	5	31
7	578	301	277	37	832	438	394	67	532	274	258	97	25	7	18
8	619	320	299	38	808	439	369	68	552	256	296	98	23	5	18
9	556	288	268	39	811	429	382	69	576	246	330	99	10	1	9
10～14歳	2,749	1,408	1,341	40～44歳	4,321	2,219	2,102	70～74歳	3,156	1,534	1,622	100歳～104歳	24	2	22
10	561	285	276	40	833	416	417	70	606	314	292	100	11	1	10
11	577	301	276	41	832	422	410	71	654	302	352	101	2	1	1
12	567	289	278	42	876	458	418	72	710	335	375	102	8	—	8
13	535	274	261	43	871	454	417	73	761	385	376	103	3	—	3
14	509	259	250	44	909	469	440	74	425	198	227	104	—	—	—
15～19歳	2,799	1,538	1,261	45～49歳	4,672	2,417	2,255	75～79歳	2,021	912	1,109	105歳～109歳	1	—	1
15	482	239	243	45	936	464	472	75	328	163	165	105	1	—	1
16	482	248	234	46	975	523	452	76	471	215	256	106	—	—	—
17	480	243	237	47	986	489	497	77	436	198	238	107	—	—	—
18	590	318	272	48	894	483	411	78	426	175	251	108	—	—	—
19	765	490	275	49	881	458	423	79	360	161	199	109	—	—	—
20～24歳	3,644	2,232	1,412	50～54歳	3,377	1,702	1,675	80～84歳	1,332	556	776	(再掲)			
20	793	510	283	50	813	406	407	80	294	130	164	15歳未満	8,441	4,377	4,064
21	820	536	284	51	757	384	373	81	267	112	155	15～64歳	34,485	18,090	16,395
22	808	491	317	52	683	335	348	82	240	106	134	65歳～	10,602	4,646	5,956
23	639	364	275	53	670	357	313	83	274	106	168				
24	584	331	253	54	454	220	234	84	257	102	155	(年齢別割合)			
25～29歳	3,166	1,661	1,505	55～59歳	2,699	1,350	1,349	85～89歳	826	267	559	15歳未満	15.77	16.14	15.39
25	571	299	272	55	599	320	279	85	189	59	130	15～64歳	64.42	66.72	62.07
26	650	340	310	56	566	296	270	86	180	64	116	65歳～	19.81	17.14	22.55
27	606	330	276	57	522	252	270	87	162	56	106				
28	664	347	317	58	539	259	280	88	169	54	115	(平均年齢)	41.18	39.47	42.93
29	675	345	330	59	473	223	250	89	126	34	92				

資料:企画課

(4) 年齢(5歳階級)、男女別人口

各年12月31日現在 単位:人、%、歳

年齢階層	平成28年			29			30			令和元年			2		
	総 計	男	女	総 計	男	女	総 計	男	女	総 計	男	女	総 計	男	女
合 計	51,808	26,252	25,556	52,134	26,323	25,811	52,603	26,604	25,999	52,895	26,757	26,138	53,528	27,113	26,415
0～4歳	3,084	1,558	1,526	3,028	1,536	1,492	2,939	1,504	1,435	2,876	1,499	1,377	2,830	1,505	1,325
5～9歳	2,842	1,468	1,374	2,925	1,484	1,441	2,922	1,487	1,435	2,886	1,475	1,411	2,862	1,464	1,398
10～14歳	2,492	1,251	1,241	2,518	1,280	1,238	2,599	1,321	1,278	2,675	1,358	1,317	2,749	1,408	1,341
15～19歳	2,647	1,475	1,172	2,718	1,494	1,224	2,782	1,552	1,230	2,768	1,528	1,240	2,799	1,538	1,261
20～24歳	3,457	2,215	1,242	3,397	2,106	1,291	3,478	2,121	1,357	3,493	2,146	1,347	3,644	2,232	1,412
25～29歳	3,124	1,607	1,517	3,067	1,600	1,467	3,014	1,582	1,432	3,115	1,631	1,484	3,166	1,661	1,505
30～34歳	3,831	1,980	1,851	3,747	1,889	1,858	3,614	1,823	1,791	3,525	1,821	1,704	3,454	1,779	1,675
35～39歳	4,292	2,228	2,064	4,216	2,203	2,013	4,138	2,144	1,994	4,037	2,071	1,966	3,996	2,070	1,926
40～44歳	4,774	2,470	2,304	4,745	2,432	2,313	4,642	2,422	2,220	4,436	2,276	2,160	4,321	2,219	2,102
45～49歳	3,810	1,952	1,858	4,043	2,092	1,951	4,351	2,255	2,096	4,543	2,367	2,176	4,672	2,417	2,255
50～54歳	2,729	1,370	1,359	2,817	1,445	1,372	2,978	1,530	1,448	3,157	1,611	1,546	3,377	1,702	1,675
55～59歳	2,408	1,160	1,248	2,501	1,222	1,279	2,510	1,218	1,292	2,585	1,276	1,309	2,699	1,350	1,349
60～64歳	2,617	1,252	1,365	2,472	1,178	1,294	2,435	1,140	1,295	2,401	1,123	1,278	2,357	1,122	1,235
65～69歳	3,449	1,678	1,771	3,187	1,516	1,671	2,969	1,427	1,542	2,801	1,345	1,456	2,680	1,248	1,432
70～74歳	2,216	1,047	1,169	2,532	1,246	1,286	2,779	1,358	1,421	2,924	1,420	1,504	3,156	1,534	1,622
75～79歳	1,605	725	880	1,726	766	960	1,877	840	1,037	2,018	900	1,118	2,021	912	1,109
80～84歳	1,168	463	705	1,205	481	724	1,231	497	734	1,272	515	757	1,332	556	776
85～89歳	769	242	527	793	257	536	829	281	548	832	285	547	826	267	559
90～94歳	370	90	280	379	75	304	378	77	301	395	80	315	432	102	330
95～99歳	101	20	81	97	20	77	112	25	87	135	29	106	130	25	105
100歳以上	23	1	22	21	1	20	26	—	26	21	1	20	25	2	23
(再掲)															
15歳未満	8,418	4,277	4,141	8,471	4,300	4,171	8,460	4,312	4,148	8,437	4,332	4,105	8,441	4,377	4,064
15～64歳	33,689	17,709	15,980	33,723	17,661	16,062	33,942	17,787	16,155	34,060	17,850	16,210	34,485	18,090	16,395
65歳以上	9,701	4,266	5,435	9,940	4,362	5,578	10,201	4,505	5,696	10,398	4,575	5,823	10,602	4,646	5,956
(年齢別割合)															
15歳未満	16.25	16.29	16.20	16.25	16.34	16.16	16.08	16.21	15.95	15.95	16.19	15.71	15.77	16.14	15.39
15～64歳	65.03	67.46	62.53	64.69	67.09	62.23	64.52	66.86	62.14	64.39	66.71	62.02	64.42	66.72	62.07
65歳以上	18.72	16.25	21.27	19.07	16.57	21.61	19.39	16.93	21.91	19.66	17.10	22.28	19.81	17.14	22.55
(平均年齢)	38.66	41.95	40.28	40.46	38.91	42.05	40.73	39.16	42.35	40.99	39.33	42.69	41.18	39.47	42.93

資料:企画課

(5)人口動態

単位:人

年度・月	自 然 動 態									社 会 動 態								
	出 生			死 亡			増 減			転 入			転 出			増 減		
	総数	男	女	総数	男	女	総数	男	女	総数	男	女	総数	男	女	総数	男	女
平成28年度	647	344	303	354	177	177	293	167	126	3,384	1,921	1,463	3,429	1,968	1,461	△ 45	△ 47	2
29	676	360	316	369	191	178	307	169	138	3,376	1,894	1,482	3,181	1,877	1,304	195	17	178
30	554	289	265	347	174	173	207	115	92	3,602	2,077	1,525	3,454	1,967	1,487	148	110	38
令和元年度	618	322	296	372	192	180	246	130	116	3,686	2,121	1,565	3,395	1,953	1,442	291	168	123
2	563	297	266	360	185	175	203	112	91	3,586	2,089	1,497	3,203	1,862	1,341	383	227	156
令和2年4月	56	33	23	28	15	13	28	18	10	529	315	214	284	156	128	245	159	86
5	43	24	19	36	18	18	7	6	1	189	107	82	163	97	66	26	10	16
6	49	22	27	33	16	17	16	6	10	226	123	103	234	133	101	△ 8	△ 10	2
7	52	27	25	28	14	14	24	13	11	267	156	111	218	118	100	49	38	11
8	40	19	21	25	15	10	15	4	11	230	131	99	199	95	104	31	36	△ 5
9	49	25	24	23	12	11	26	13	13	214	106	108	231	141	90	△ 17	△ 35	18
10	47	26	21	30	18	12	17	8	9	263	146	117	213	118	95	50	28	22
11	47	27	20	35	12	23	12	15	△ 3	245	125	120	224	128	96	21	△ 3	24
12	49	25	24	33	19	14	16	6	10	168	91	77	204	119	85	△ 36	△ 28	△ 8
令和3年1月	40	21	19	36	18	18	4	3	1	175	100	75	209	117	92	△ 34	△ 17	△ 17
2	50	23	27	22	8	14	28	15	13	239	131	108	272	166	106	△ 33	△ 35	2
3	41	25	16	31	20	11	10	5	5	841	558	283	752	474	278	89	84	5

資料:企画課

(6) 県外県内別転入・転出者数

単位:人

年度・月	転 入			転 出			増 減		
	総 数	他都道府県	県内他市町村	総 数	他都道府県	県内他市町村	総 数	他都道府県	県内他市町村
平成28年度	3,384	1,647	1,737	3,429	1,621	1,808	△ 45	26	△ 71
29	3,376	1,670	1,706	3,181	1,572	1,609	195	98	97
30	3,602	1,743	1,859	3,454	1,715	1,739	148	28	120
令和元年度	3,686	1,716	1,970	3,395	1,709	1,686	291	7	284
2	3,586	1,726	1,860	3,203	1,522	1,681	383	204	179
令和2年4月	529	316	213	284	125	159	245	191	54
5	189	71	118	163	58	105	26	13	13
6	226	95	131	234	92	142	△ 8	3	△ 11
7	267	110	157	218	83	135	49	27	22
8	230	79	151	199	77	122	31	2	29
9	214	78	136	231	96	135	△ 17	△ 18	1
10	263	97	166	213	76	137	50	21	29
11	245	92	153	224	74	150	21	18	3
12	168	57	111	204	82	122	△ 36	△ 25	△ 11
令和3年1月	175	83	92	209	79	130	△ 34	4	△ 38
2	239	102	137	272	161	111	△ 33	△ 59	26
3	841	546	295	752	519	233	89	27	62

資料:企画課

(7) 転入・転出先別人口移動者数(県外)

単位:人

都道府県	平成30年度			令和元年度			2			都道府県	平成30年度			令和元年度			2		
	転入	転出	増減	転入	転出	増減	転入	転出	増減		転入	転出	増減	転入	転出	増減	転入	転出	増減
総 計	3,602	3,454	148	3,686	3,395	291	3,586	3,203	383	滋 賀 県	47	36	11	40	25	15	39	53	△ 14
県外小計	1,743	1,715	28	1,716	1,709	7	1,726	1,522	204	京 都 府	44	60	△ 16	61	37	24	38	48	△ 10
北 海 道	37	16	21	32	33	△ 1	46	30	16	大 阪 府	104	106	△ 2	109	119	△ 10	114	95	19
青 森 県	5	9	△ 4	8	4	4	10	8	2	兵 庫 県	50	61	△ 11	69	75	△ 6	64	46	18
岩 手 県	4	4	0	11	8	3	6	6	0	奈 良 県	14	6	8	12	11	1	18	13	5
宮 城 県	12	26	△ 14	18	24	△ 6	23	9	14	和 歌 山 県	8	9	△ 1	4	5	△ 1	5	3	2
秋 田 県	9	6	3	2	4	△ 2	5	2	3	鳥 取 県	4	6	△ 2	4	4	—	7	6	1
山 形 県	2	5	△ 3	8	7	1	12	5	7	島 根 県	7	6	1	4	7	△ 3	8	1	7
福 島 県	10	7	3	10	2	8	8	11	△ 3	岡 山 県	18	11	7	18	8	10	20	13	7
茨 城 県	12	11	1	10	14	△ 4	8	19	△ 11	広 島 県	12	28	△ 16	16	21	△ 5	15	12	3
栃 木 県	10	8	2	12	12	0	15	10	5	山 口 県	2	5	△ 3	4	5	△ 1	3	5	△ 2
群 馬 県	21	19	2	21	14	7	18	8	10	徳 島 県	4	1	3	6	3	3	2	6	△ 4
埼 玉 県	54	67	△ 13	37	82	△ 45	47	65	△ 18	香 川 県	6	5	1	4	5	△ 1	6	3	3
千 葉 県	65	78	△ 13	48	57	△ 9	34	37	△ 3	愛 媛 県	8	3	5	13	2	11	10	3	7
東 京 都	104	175	△ 71	100	195	△ 95	91	145	△ 54	高 知 県	1	1	—	2	1	1	0	1	△ 1
神奈川 県	80	99	△ 19	47	89	△ 42	70	99	△ 29	福 岡 県	28	22	6	27	37	△ 10	21	22	△ 1
新 潟 県	77	58	19	76	70	6	97	63	34	佐 賀 県	1	6	△ 5	2	2	—	2	1	1
富 山 県	178	158	20	239	153	86	197	153	44	長 崎 県	2	2	—	5	3	2	6	0	6
福 井 県	94	72	22	109	61	48	119	87	32	熊 本 県	5	3	2	5	4	1	5	10	△ 5
山 梨 県	10	11	△ 1	11	5	6	12	1	11	大 分 県	8	5	3	6	4	2	7	7	0
長 野 県	76	58	18	66	50	16	83	40	43	宮 崎 県	3	10	△ 7	7	5	2	2	4	△ 2
岐 阜 県	70	38	32	50	50	0	58	34	24	鹿 児 島 県	9	3	6	1	7	△ 6	6	11	△ 5
静 岡 県	38	61	△ 23	49	55	△ 6	69	41	28	沖 縄 県	10	15	△ 5	20	18	2	13	7	6
愛 知 県	161	172	△ 11	136	178	△ 42	154	153	1	国 外	150	63	87	111	60	51	34	70	△ 36
三 重 県	35	45	△ 10	56	36	20	60	38	22	*注1	34	39	△ 5	10	38	△ 28	39	18	21

資料:企画課

*注1…従前の住所なし、帰化、転出取り消しを含む。

(注)合計には石川県分の転入・転出も含む。

(7) 転入・転出先別人口移動者数(県内)

単位:人

市 町 村	平成30年度			令和元年度			2		
	転入	転出	増減	転入	転出	増減	転入	転出	増減
県内小計	1,859	1,739	120	1,970	1,686	284	1,860	1,681	179
金 沢 市	1,090	944	146	1,146	885	261	1,047	895	152
七 尾 市	21	21	0	46	16	30	41	22	19
小 松 市	105	77	28	104	65	39	118	90	28
輪 島 市	28	8	20	16	11	5	22	16	6
珠 洲 市	11	4	7	16	1	15	16	1	15
加 賀 市	60	26	34	43	32	11	51	34	17
羽 咋 市	7	14	△ 7	12	8	4	13	5	8
か ほ く 市	24	38	△ 14	19	25	△ 6	23	17	6
白 山 市	315	455	△ 140	353	478	△ 125	313	447	△ 134
能 美 市	70	71	△ 1	72	91	△ 19	84	63	21
川 北 町	15	12	3	17	9	8	2	3	△ 1
津 幡 町	35	32	3	48	29	19	39	43	△ 4
内 灘 町	18	13	5	30	20	10	29	10	19
志 賀 町	14	5	9	14	6	8	10	7	3
宝達志水町	13	2	11	7	3	4	15	6	9
中能登町	6	8	△ 2	6	1	5	6	4	2
穴 水 町	9	3	6	3	1	2	7	2	5
能 登 町	13	3	10	18	5	13	24	15	9
そ の 他	5	3	2	—	—	—	—	1	△ 1

資料:企画課

(注)・その他は、職権によって住民票に記載されたような場合や外国人の帰化等の数字である。
・回復、帰化、転入・転出先不詳等もその他に含む。

(8) 合計特殊出生率

単位:‰

年	平成27年	28	29	30	令和元年
合計特殊出生率	1.93	1.92	1.93	1.84	1.72

資料:企画課

(注)・女性(15～49歳)の5歳階級毎の出生率にて算出

・厚生労働省「人口動態統計」による直近の値は1.69(平成20～24年)

(9) 外国人の国籍別人口

令和3年3月31日現在 単位:人

総 数	中国	ベトナム	韓国・朝鮮	フィリピン	その他
548	161	147	85	66	89

資料:市民課

(10) 婚姻・離婚届出件数

単位:件

年	平成28年	29	30	令和元年	2
婚 姻	356	374	353	361	360
離 婚	77	88	89	83	85

資料:市民課

3 国勢調査

(1)年齢(各歳)、男女別人口

各年10月1日現在 単位:人

年齢区分	平成17年			22			27			年齢区分	平成17年			22			27		
	総 計	男	女	総 計	男	女	総 計	男	女		総 計	男	女	総 計	男	女	総 計	男	女
総 数	47,977	25,255	22,722	51,885	27,288	24,597	55,099	28,657	26,442										
0～4歳	2,705	1,347	1,358	2,829	1,451	1,378	2,934	1,501	1,433	25～29歳	4,127	2,136	1,991	3,513	1,786	1,727	3,247	1,705	1,542
0	571	281	290	599	314	285	612	306	306	25	744	378	366	638	320	318	593	317	276
1	564	295	269	605	295	310	584	309	275	26	749	385	364	650	322	328	609	323	286
2	526	254	272	575	293	282	586	304	282	27	850	450	400	713	367	346	673	353	320
3	533	252	281	527	272	255	606	300	306	28	851	456	395	716	369	347	686	364	322
4	511	265	246	523	277	246	546	282	264	29	933	467	466	796	408	388	686	348	338
5～9歳	2,304	1,185	1,119	2,433	1,223	1,210	2,666	1,372	1,294	30～34歳	4,760	2,501	2,259	4,334	2,238	2,096	3,772	1,916	1,856
5	488	241	247	502	253	249	555	281	274	30	979	525	454	820	406	414	707	347	360
6	476	247	229	495	259	236	581	293	288	31	982	536	446	853	431	422	683	345	338
7	482	253	229	461	226	235	536	274	262	32	981	471	510	898	482	416	842	434	408
8	452	236	216	520	250	270	502	275	227	33	909	504	405	852	466	386	761	385	376
9	406	208	198	455	235	220	492	249	243	34	909	465	444	911	453	458	779	405	374
10～14歳	1,944	1,008	936	2,274	1,195	1,079	2,361	1,180	1,181	35～39歳	3,510	1,787	1,723	4,658	2,446	2,212	4,257	2,185	2,072
10	402	203	199	476	241	235	488	242	246	35	834	411	423	934	480	454	763	367	396
11	425	240	185	456	245	211	457	236	221	36	756	385	371	977	532	445	841	433	408
12	377	200	177	495	256	239	459	225	234	37	754	389	365	939	457	482	878	461	417
13	343	178	165	436	235	201	508	237	271	38	661	347	314	918	502	416	875	478	397
14	397	187	210	411	218	193	449	240	209	39	505	255	250	890	475	415	900	446	454
15～19歳	3,257	2,137	1,120	3,089	2,028	1,061	3,195	1,985	1,210	40～44歳	2,755	1,379	1,376	3,478	1,774	1,704	4,583	2,369	2,214
15	397	194	203	400	203	197	482	239	243	40	646	330	316	830	412	418	931	459	472
16	434	225	209	442	248	194	478	249	229	41	558	298	260	743	382	361	1,001	533	468
17	437	223	214	400	219	181	504	264	240	42	546	254	292	745	392	353	910	438	472
18	820	575	245	718	509	209	734	502	232	43	521	268	253	672	344	328	918	508	410
19	1,169	920	249	1,129	849	280	997	731	266	44	484	229	255	488	244	244	823	431	392
20～24歳	5,046	3,582	1,464	4,744	3,382	1,362	4,214	2,832	1,382	45～49歳	2,518	1,218	1,300	2,753	1,384	1,369	3,371	1,717	1,654
20	1,209	944	265	1,183	905	278	1,090	797	293	45	518	261	257	610	310	300	813	399	414
21	1,219	951	268	1,230	937	293	1,138	844	294	46	513	242	271	566	308	258	718	368	350
22	1,077	795	282	990	724	266	817	561	256	47	517	228	289	552	250	302	700	362	338
23	795	479	316	703	438	265	596	341	255	48	483	248	235	540	278	262	647	346	301
24	746	413	333	638	378	260	573	289	284	49	487	239	248	485	238	247	493	242	251

資料:国勢調査

(1)年齢(各歳)、男女別人口(つづき)

各年10月1日現在 単位:人

年齢区分	平成17年			22			27			年齢区分	平成17年			22			27		
	総計	男	女	総計	男	女	総計	男	女		総計	男	女	総計	男	女	総計	男	女
50～54歳	2,945	1,444	1,501	2,479	1,230	1,249	2,692	1,347	1,345	75～79歳	1,211	503	708	1,375	575	800	1,593	719	874
50	567	268	299	502	269	233	593	302	291	75	302	147	155	298	120	178	340	157	183
51	572	291	281	522	258	264	560	313	247	76	242	106	136	269	132	137	309	143	166
52	559	289	270	516	234	282	539	239	300	77	219	92	127	276	114	162	311	134	177
53	601	299	302	462	235	227	522	258	264	78	243	78	165	264	106	158	303	135	168
54	646	297	349	477	234	243	478	235	243	79	205	80	125	268	103	165	330	150	180
55～59歳	3,432	1,742	1,690	2,940	1,443	1,497	2,457	1,226	1,231	80～84歳	918	321	597	1,125	390	735	1,181	458	723
55	663	344	319	568	274	294	487	259	228	80	227	85	142	274	119	155	251	102	149
56	741	364	377	571	293	278	510	249	261	81	205	70	135	232	81	151	235	107	128
57	805	401	404	540	281	259	524	247	277	82	168	57	111	200	70	130	254	89	165
58	828	450	378	628	310	318	468	242	226	83	149	50	99	238	60	178	231	87	144
59	395	183	212	633	285	348	468	229	239	84	169	59	110	181	60	121	210	73	137
60～64歳	2,509	1,243	1,266	3,412	1,699	1,713	2,832	1,373	1,459	85～89歳	505	142	363	771	229	542	896	260	636
60	461	243	218	673	344	329	540	255	285	85	124	36	88	200	65	135	224	81	143
61	548	282	266	725	342	383	523	265	258	86	101	29	72	162	41	121	190	57	133
62	514	250	264	808	399	409	540	281	259	87	106	33	73	140	37	103	178	54	124
63	534	257	277	815	442	373	599	295	304	88	102	28	74	140	45	95	164	36	128
64	452	211	241	391	172	219	630	277	353	89	72	16	56	129	41	88	140	32	108
65～69歳	1,794	873	921	2,423	1,188	1,235	3,289	1,624	1,665	90～94歳	247	56	191	351	76	275	442	101	341
65	378	182	196	443	233	210	646	330	316	90	84	17	67	98	22	76	122	23	99
66	332	166	166	531	272	259	701	328	373	91	59	19	40	71	15	56	103	25	78
67	352	159	193	501	247	254	778	383	395	92	49	9	40	61	16	45	87	19	68
68	357	179	178	518	238	280	799	424	375	93	32	6	26	73	16	57	80	19	61
69	375	187	188	430	198	232	365	159	206	94	23	5	18	48	7	41	50	15	35
70～74歳	1,413	632	781	1,738	810	928	2,260	1,090	1,170	95～99歳	60	10	50	107	18	89	132	26	106
70	298	134	164	373	173	200	413	219	194	95	12	3	9	43	5	38	42	8	34
71	293	146	147	323	151	172	498	256	242	96	25	3	22	30	7	23	30	7	23
72	277	117	160	332	148	184	469	231	238	97	12	1	11	17	3	14	26	1	25
73	267	115	152	340	161	179	476	210	266	98	8	1	7	10	3	7	21	7	14
74	278	120	158	370	177	193	404	174	230	99	3	2	1	7	—	7	13	3	10
										100歳以上	5	1	4	18	2	16	31	4	27
										不詳	12	8	4	1,041	721	320	2,694	1,667	1,027

資料:国勢調査

(2) 年齢3区分別人口

各年10月1日現在 単位: 人、%、歳

年	総数	年少人口		生産年齢人口		老年人口		平均年齢
		(15歳未満)	構成比	(15～64歳)	構成比	(65歳以上)	構成比	
平成17年	47,965	6,953	14.5	34,859	72.7	6,153	12.8	38.1
22	50,844	7,536	14.8	35,400	69.6	7,908	15.6	39.7
27	52,405	7,961	15.2	34,620	66.1	9,824	18.7	40.7

資料: 国勢調査

(注)・総数は年齢不詳を除いている。

・構成比は、各年齢区分を総数(年齢不詳を除く)で除したもの。

(3) 年齢(5歳階級)、配偶関係(4区分)、男女別15歳以上人口

平成27年10月1日現在 単位: 人

年齢区分	男					女				
	総数	未婚	有配偶	死別	離別	総数	未婚	有配偶	死別	離別
総数	22,937	8,409	12,556	451	781	21,507	4,822	12,370	2,297	1,456
15～19歳	1,985	1,938	12	—	2	1,210	1,157	6	—	1
20～24歳	2,832	2,686	83	1	2	1,382	1,127	116	—	4
25～29歳	1,705	924	567	—	18	1,542	690	765	—	41
30～34歳	1,916	663	1,187	—	35	1,856	443	1,337	1	70
35～39歳	2,185	617	1,477	2	47	2,072	413	1,550	4	96
40～44歳	2,369	570	1,644	4	97	2,214	386	1,631	14	173
45～49歳	1,717	364	1,206	6	92	1,654	225	1,196	25	200
50～54歳	1,347	218	1,014	7	87	1,345	123	993	25	202
55～59歳	1,226	143	956	21	77	1,231	64	974	65	126
60～64歳	1,373	120	1,048	38	117	1,459	56	1,105	130	162
65～69歳	1,624	99	1,319	64	105	1,665	46	1,222	227	157
70～74歳	1,090	37	890	67	54	1,170	27	769	271	92
75～79歳	719	8	608	58	26	874	19	419	355	58
80～84歳	458	17	323	77	13	723	17	181	430	39
85歳以上	391	5	222	106	9	1,110	29	106	750	35

資料: 国勢調査

(注) 総数は、配偶関係「不詳」を含んでおり、内訳の合計と一致しない。

(4) 世帯人員別一般世帯数

各年10月1日現在 単位:世帯、人

年	一般世帯 総数	一般世帯 人員総数	世帯人員 が1人	2人	3人	4人	5人	6人以上	1世帯あたり 人員
平成17年	20,952	46,877	9,210	4,145	3,306	2,758	978	555	2.24
22	22,993	50,438	10,200	4,716	3,712	2,879	966	520	2.19
27	24,721	53,473	10,997	5,303	3,897	3,061	1,019	444	2.16

資料:国勢調査

(注)一世帯あたり人員とは、一般世帯人員総数を一般世帯数で除した数

(5) 家族類型別一般世帯数及び65歳以上親族のいる一般世帯数

各年10月1日現在 単位:世帯、%

家族類型	平成17年		22		27	
	世帯数	構成比	世帯数	構成比	世帯数	構成比
一般世帯総数	20,952	100.0	22,993	100.0	24,721	100.0
親族世帯	11,618	55.5	12,486	54.5	13,268	53.7
核家族世帯	9,753	46.5	10,635	46.4	11,722	47.4
その他の親族世帯	1,865	8.9	1,851	8.1	1,546	6.3
非親族世帯	124	0.6	225	1.0	186	0.8
単独世帯	9,210	44.0	10,200	44.5	10,997	44.5
(再掲)						
65歳以上親族のいる世帯	3,863	18.4	4,862	21.2	5,950	24.1
うち高齢単身世帯	644	3.1	967	4.2	1,305	5.3
うち高齢夫婦世帯	954	4.6	1,206	5.3	1,727	7.0

資料:国勢調査

(注)・高齢単身世帯とは、65歳以上の者一人のみの一般世帯(他の世帯員がいないもの)

・高齢夫婦世帯とは、夫65歳以上、妻60歳以上の夫婦1組の一般世帯(他の世帯員がいないもの)

・平成22年、平成27年における総数は世帯の家族類型不詳を含んでおり、内訳の合計と一致しない。

(6)産業(大分類)、男女別15歳以上就業者数

各年10月1日現在 単位:人、%

産 業	平成22年			構成比	平成27年			構成比
	総 数	男	女		総 数	男	女	
総 数	25,951	14,994	10,957	100.00	27,192	15,436	11,756	100.00
第1次産業	273	176	97	1.05	289	196	93	1.06
農 業 , 林 業	270	173	97	1.04	286	193	93	1.05
漁 業	3	3	—	0.01	3	3	—	0.01
第2次産業	6,802	5,156	1,646	26.21	7,352	5,522	1,830	27.04
鉱 業 , 採 石 業 , 砂 利 採 取 業	4	4	—	0.02	5	4	1	0.02
建 設 業	2,427	2,026	401	9.35	2,282	1,898	384	8.39
製 造 業	4,371	3,126	1,245	16.84	5,065	3,620	1,445	18.63
第3次産業	17,718	8,969	8,749	68.27	18,411	9,026	9,385	67.71
電 気 ・ ガ ス ・ 熱 供 給 ・ 水 道 業	105	94	11	0.40	110	94	16	0.40
情 報 通 信 業	807	550	257	3.11	828	550	278	3.05
運 輸 業 , 郵 便 業	1,349	1,075	274	5.20	1,337	1,066	271	4.92
卸 売 業 , 小 売 業	5,059	2,638	2,421	19.49	4,971	2,512	2,459	18.28
金 融 業 , 保 険 業	624	294	330	2.40	582	227	355	2.14
不 動 産 業 , 物 品 賃 貸 業	432	234	198	1.66	540	301	239	1.99
学 術 研 究 , 専 門 ・ 技 術 サ ー ビ ス 業	752	474	278	2.90	839	511	328	3.09
宿 泊 業 , 飲 食 サ ー ビ ス 業	1,773	802	971	6.83	1,699	703	996	6.25
生 活 関 連 サ ー ビ ス 業 , 娯 楽 業	1,164	489	675	4.49	1,052	429	623	3.87
教 育 , 学 習 支 援 業	1,203	570	633	4.64	1,271	609	662	4.67
医 療 , 福 祉	2,442	441	2,001	9.41	2,888	554	2,334	10.62
複 合 サ ー ビ ス 事 業	107	58	49	0.41	148	89	59	0.54
サ ー ビ ス 業 (他 に 分 類 さ れ な い も の)	1,263	778	485	4.87	1,397	854	543	5.14
公 務 (他 に 分 類 さ れ る も の を 除 く)	638	472	166	2.46	749	527	222	2.75
分 類 不 能 の 産 業	1,158	693	465	4.46	1,140	692	448	4.19

資料:国勢調査

(7) 産業(大分類)、従業上の地位別15歳以上就業者数

各年10月1日現在 単位:人、%

産 業	総 数	雇用者	役 員	雇人のある業主	雇人のない業主	家族従業者	家庭内職者
総 数	27,192	22,715	1,159	484.00	1,441	593	38
第1次産業	289	106	14	11.00	95	63	—
農 業 , 林 業	286	103	14	11.00	95	63	—
漁 業	3	3	—	—	—	—	—
第2次産業	7,352	6,169	450	118.00	437	182	31
鉱 業 , 採 石 業 , 砂 利 採 取 業	5	4	1	—	—	—	—
建 設 業	2,282	1,489	262	93.00	339	84	—
製 造 業	5,065	4,676	187	25.00	98	98	31
第3次産業	18,411	16,083	690	349.00	841	343	7
電 気 ・ ガ ス ・ 熱 供 給 ・ 水 道 業	110	107	1	—	—	—	—
情 報 通 信 業	828	758	30	4.00	28	3	—
運 輸 業 , 郵 便 業	1,337	1,250	41	4.00	27	3	—
卸 売 業 , 小 売 業	4,971	4,418	247	73.00	137	77	—
金 融 業 , 保 険 業	582	548	16	1.00	12	—	—
不 動 産 業 , 物 品 賃 貸 業	540	347	93	14.00	57	27	—
学 術 研 究 , 専 門 ・ 技 術 サ ー ビ ス 業	839	573	69	33.00	120	41	—
宿 泊 業 , 飲 食 サ ー ビ ス 業	1,699	1,401	39	79.00	90	82	—
生 活 関 連 サ ー ビ ス 業 , 娯 楽 業	1,052	774	44	63.00	116	48	—
教 育 , 学 習 支 援 業	1,271	1,176	8	14.00	65	6	—
医 療 , 福 祉	2,888	2,730	30	38.00	34	33	—
複 合 サ ー ビ ス 事 業	148	145	2	—	—	—	—
サ ー ビ ス 業 (他 に 分 類 さ れ な い も の)	1,397	1,107	70	26.00	155	23	7
公 務 (他 に 分 類 さ れ る も の を 除 く)	749	749	—	—	—	—	—
分 類 不 能 の 産 業	1,140	357	5	6.00	68	5	—

資料:国勢調査

(注)総数は従業上の地位不詳を含む。

(8)産業(大分類)、年齢(5歳階級)別15歳以上就業者数

平成27年10月1日現在 単位:人

	総 数	15～19歳	20～24	25～29	30～34	35～39	40～44	45～49	50～54	55～59	60～64	65～69	70～74	75～79	80～84	85歳以上
総 数	27,192	457	2,023	2,563	3,152	3,585	3,959	2,910	2,312	1,988	1,831	1,503	592	216	76	25
第1次産業	289	1	3	5	18	25	15	14	21	14	32	57	43	32	6	3
農 業 , 林 業	286	1	3	5	18	24	15	14	21	12	32	57	43	32	6	3
漁 業	3	—	—	—	—	1	—	—	—	2	—	—	—	—	—	—
第2次産業	7,352	58	377	672	915	1,103	1,184	867	645	518	476	375	105	39	15	3
鉱 業 , 採 石 業 , 砂 利 採 取 業	5	—	—	—	1	1	2	—	—	1	—	—	—	—	—	—
建 設 業	2,282	23	107	162	222	319	375	226	180	185	220	195	50	15	3	—
製 造 業	5,065	35	270	510	692	783	807	641	465	332	256	180	55	24	12	3
第3次産業	18,411	378	1,479	1,709	2,102	2,341	2,640	1,947	1,579	1,403	1,255	991	407	122	44	14
電 気・ガ 斯・熱 供 給 ・ 水 道 業	110	—	5	6	9	18	23	14	20	6	7	2	—	—	—	—
情 報 通 信 業	828	1	52	115	134	136	127	119	64	40	27	8	4	1	—	—
運 輸 業 , 郵 便 業	1,337	19	45	108	124	155	207	176	152	121	103	85	35	7	—	—
卸 売 業 , 小 売 業	4,971	112	459	450	582	639	740	541	401	356	344	232	74	30	8	3
金 融 業 , 保 険 業	582	—	17	75	64	70	103	78	56	65	28	18	7	1	—	—
不動産業,物品賃貸業	540	6	37	27	50	49	54	46	38	50	51	67	28	16	15	6
学 術 研 究 , 専 門・ 技 術 サ ー ビ ス 業	839	4	26	58	91	117	143	93	75	69	69	58	19	10	5	2
宿 泊 業 , 飲 食 サ ー ビ ス 業	1,699	158	311	122	150	169	164	136	110	100	107	118	42	9	3	—
生活関連サービス業, 娯 楽 業	1,052	16	120	95	123	121	136	91	78	63	81	75	43	8	2	—
教 育 , 学 習 支 援 業	1,271	34	114	136	122	166	183	102	117	118	94	50	26	6	3	—
医 療 , 福 祉	2,888	8	200	328	409	415	428	299	242	233	163	104	45	12	2	—
複 合 サ ー ビ ス 事 業	148	1	6	18	10	19	28	19	20	15	11	1	—	—	—	—
サ ー ビ ス 業 (他に分類されないもの)	1,397	14	57	79	126	160	197	139	132	96	133	159	77	20	5	3
公 務 (他に分類されるものを除く)	749	5	30	92	108	107	107	94	74	71	37	14	7	2	1	—
分 類 不 能 の 産 業	1,140	20	164	177	117	116	120	82	67	53	68	80	37	23	11	5

資料:国勢調査

(9) 野々市市(町)へ通勤、通学する者の状況

各年10月1日現在 単位:人、%

区 分	就 業 者 (15歳以上)				通 学 者			
	平成22年		平成27年		平成22年		平成27年	
	人 数	構成比	人 数	構成比	人 数	構成比	人 数	構成比
総 数	20,281	100.0	21,559	100.0	9,898	100.0	9,703	100.0
野々市市(町)に常住	8,549	42.2	8,909	41.3	6,989	70.6	6,534	67.3
他市町村に常住	11,732	57.8	12,650	58.7	2,909	29.4	3,169	32.7
石川県内	11,570	57.0	12,336	57.2	2,669	27.0	2,631	27.1
金沢市	6,531	32.2	6,900	32.0	1,725	17.4	1,623	16.7
白山市	3,660	18.0	3,740	17.3	550	5.6	549	5.7
その他の市町村	1,379	6.8	1,696	7.9	394	4.0	459	4.7
石川県外	162	0.8	314	1.5	240	2.4	538	5.5

資料:国勢調査

(注) 従業地・通学地「不詳・外国」で当地に常住している者は含めない。

(10) 野々市市(町)に常住する就業者、通学者の状況

各年10月1日現在 単位:人、%

区 分	就 業 者 (15歳以上)				通 学 者			
	平成22年		平成27年		平成22年		平成27年	
	人 数	構成比	人 数	構成比	人 数	構成比	人 数	構成比
総 数	24,998	100.0	26,304	100.0	8,532	100.0	8,169	100.0
野々市市(町)で従業・通学	8,549	34.2	8,909	33.9	6,989	81.9	6,534	80.0
自宅	1,712	6.8	1,761	6.7	—	—	—	—
自宅外	6,837	27.4	7,148	27.1	6,989	81.9	6,534	80.0
他市町村へ従業・通学	16,449	65.8	17,395	66.1	1,543	18.1	1,635	20.0
石川県内	16,181	64.7	16,992	64.6	1,504	17.6	1,555	19.0
金沢市	10,032	40.1	10,123	38.5	1,112	13.0	1,276	15.6
白山市	4,282	17.1	4,656	17.7	305	3.6	225	2.8
その他の市町村	1,867	7.5	2,213	8.4	87	1.0	54	0.7
石川県外	268	1.1	403	1.5	39	0.5	80	1.0

資料:国勢調査

(注) 従業地・通学地「不詳・外国」は含めない。

(11) 夜間人口・昼間人口(15歳未満を含む)

各年10月1日現在 単位:人

年・男女	夜間人口 (常住人口)	流出人口	流入人口	流入超過 人 口	昼間人口	昼間人口 指 数
平成12年	44,817	15,416	15,565	149	44,966	100.3
男	23,786	9,793	9,898	105	23,891	100.4
女	21,031	5,623	5,667	44	21,075	100.2
平成17年	47,965	16,144	15,796	△ 348	47,617	99.3
男	25,247	9,862	9,581	△ 281	24,966	98.9
女	22,718	6,282	6,215	△ 67	22,651	99.7
平成22年	51,885	17,992	14,641	△3,351	48,534	93.5
男	27,288	10,862	8,258	△2,604	24,684	90.5
女	24,597	7,130	6,383	△747	23,850	97.0
平成27年	55,099	19,030	15,819	△3,211	51,888	94.2
男	28,657	11,293	8,791	△2,502	26,155	91.3
女	26,442	7,737	7,028	△709	25,733	97.3

資料:国勢調査

(注)・昼間人口指数とは夜間人口100人当たりの昼間人口をいう。

・年齢不詳については集計から除外している。

(12) 住宅の建て方、住宅の所有の関係別住宅に住む一般世帯数

平成27年10月1日現在 単位:世帯、%

住宅の所有の関係	総 数	構成比	住宅の建て方			
			一戸建	長屋建	共同住宅	その他
住宅に住む一般世帯	24,430	100.0	10,697	219	13,468	46
主世帯	24,334	99.6	10,648	215	13,426	45
持ち家	10,815	44.3	10,076	13	713	13
公営・都市機構・公社の借家	795	3.3	7	—	788	—
民営借家	11,901	48.7	515	170	11,192	24
給与住宅	823	3.4	50	32	733	8
間借り	96	0.4	49	4	42	1

資料:国勢調査

(13) 人口集中地区(DIDs) 人口

各年10月1日現在 単位:人、世帯、km²

年	人 口	面 積	人口密度 (1km ² あたり)
平成17年	36,432	5.81	6,270.6
22	39,757	6.22	6,391.8
27	43,211	6.89	6,271.6

資料:国勢調査

(14) 労働力状態、男女別15歳以上人口

各年10月1日現在 単位:人、世帯、km²

年・男女	15歳以上 総 数	労 働 力						非労働力
		労 働 力 総 数	就 業 者					
			総数	主に仕事	家事のほか	通学の傍ら	休業者	
平成17年	41,012	24,842	23,733	19,680	2,963	768	322	14,014
男	21,707	14,416	13,733	12,788	160	628	157	5,647
女	19,305	10,426	10,000	6,892	2,803	140	165	8,367
平成22年		27,352	25,951	21,907	2,667	998	379	15,399
男	22,698	15,914	14,994	13,938	158	752	146	6,448
女	20,610	11,438	10,957	7,969	2,509	246	233	8,951
平成27年	44,444	28,043	27,192	22,602	3,122	976	492	15,270
男	22,937	15,950	15,436	14,328	227	710	171	6,305
女	21,507	12,093	11,756	8,274	2,895	266	321	8,965

資料:国勢調査

(15)市町別、地域別人口及び世帯数

平成27年10月1日現在 単位:人

区分	人 口					世 帯				
	総数	男	女	前回比		総数	一般世帯	施設等の世帯	前回比	
				増減数(人)	増減率				世帯総数増減	増減率
石川県 計	1,096,615	530,695	565,920	△ 15,047	△ 1.35	434,179	433,201	978	11569	3
金沢市	465,699	226,007	239,692	3,338	0.72	199,572	199,185	387	8316	4
七尾市	55,325	26,218	29,107	△ 2,575	△ 4.45	20,855	20,781	74	△ 89	△ 0
小松市	106,919	51,844	55,075	△ 1,514	△ 1.40	38,166	38,087	79	696	2
輪島市	27,216	12,795	14,421	△ 2,642	△ 8.85	10,649	10,597	52	△ 717	△ 6
珠洲市	14,625	6,762	7,863	△ 1,675	△ 10.28	5,861	5,848	13	△ 367	△ 6
加賀市	67,186	31,420	35,766	△ 4,701	△ 6.54	24,841	24,770	71	△ 1125	△ 4
羽咋市	21,729	10,288	11,441	△ 1,303	△ 5.66	8,066	8,045	21	△ 19	△ 0
かほく市	34,219	16,396	17,823	△ 432	△ 1.25	11,604	11,580	24	520	5
白山市	109,287	53,085	56,202	△ 1,172	△ 1.06	38,439	38,381	58	1883	5
能美市	48,881	24,265	24,616	201	0.41	17,352	17,319	33	1407	9
野々市市	55,099	28,657	26,442	3,214	6.19	24,759	24,721	38	1735	8
能美郡	6,347	3,124	3,223	200	3.25	1,853	1,849	4	133	8
川北町	6,347	3,124	3,223	200	3.25	1,853	1,849	4	133	8
河北郡	63,955	31,011	32,944	88	0.14	22,991	22,938	53	1031	5
津幡町	36,968	17,994	18,974	28	0.08	12,545	12,512	33	603	5
内灘町	26,987	13,017	13,970	60	0.22	10,446	10,426	20	428	4
羽咋郡	33,596	15,876	17,720	△ 2,897	△ 7.94	11,940	11,899	41	△ 470	△ 4
志賀町	20,422	9,651	10,771	△ 1,794	△ 8.08	7,493	7,473	20	△ 356	△ 5
宝達志水町	13,174	6,225	6,949	△ 1,103	△ 7.73	4,447	4,426	21	△ 114	△ 3
鹿島郡	17,571	8,447	9,124	△ 964	△ 5.20	6,055	6,043	12	△ 78	△ 1
中能登町	17,571	8,447	9,124	△ 964	△ 5.20	6,055	6,043	12	△ 78	△ 1
鳳珠郡	26,354	12,394	13,960	△ 2,946	△ 10.05	10,365	10,312	53	△ 658	△ 6
穴水町	8,786	4,196	4,590	△ 949	△ 9.75	3,461	3,438	23	△ 198	△ 5
能登町	17,568	8,198	9,370	△ 1,997	△ 10.21	6,904	6,874	30	△ 460	△ 6

資料:国勢調査

4 事業所

(1) 産業（大分類）別 従業規模別 事業所数及び従業者数

平成28年6月1日現在 単位：件、人

産業	総数		農林漁業		鉱業、採石業、 砂利採取業		建設業		製造業		電気・ガス・ 熱供給・水道業		情報通信業		運輸業、郵便業		卸売業、小売業	
従業規模	事業所数	従業者数	事業所数	従業者数	事業所数	従業者数	事業所数	従業者数	事業所数	従業者数	事業所数	従業者数	事業所数	従業者数	事業所数	従業者数	事業所数	従業者数
総 数	2,383	24,167	3	18	—	—	231	1,544	115	1,917	—	—	19	337	52	1,181	685	7,582
1～4人	1,246	2,733	1	3	—	—	133	297	59	133	—	—	8	15	20	45	304	734
5～9人	516	3,411	1	5	—	—	56	371	22	154	—	—	4	26	7	48	181	1,200
10～19人	341	4,617	1	10	—	—	22	284	17	209	—	—	2	27	13	176	111	1,514
20～29人	130	3,084	—	—	—	—	12	295	8	200	—	—	1	20	2	47	38	889
30～49人	67	2,534	—	—	—	—	8	297	1	30	—	—	1	31	4	158	21	797
50～99人	48	3,124	—	—	—	—	—	—	5	352	—	—	3	218	5	295	15	998
100人以上	22	4,664	—	—	—	—	—	—	3	839	—	—	—	—	1	412	9	1,450
派遣・下請従業者 のみの事業所数	13		—		—		—		—		—		—		—		6	

産業	金融業、保険業		不動産業、 物品賃貸業		学術研究、専門・ 技術サービス業		宿泊業、 飲食サービス業		生活関連サービス業 ・娯楽業		教育、学習支援業		医療、福祉		複合サービス 事業		サービス業(他に 分類されないもの)	
従業規模	事業所数	従業者数	事業所数	従業者数	事業所数	従業者数	事業所数	従業者数	事業所数	従業者数	事業所数	従業者数	事業所数	従業者数	事業所数	従業者数	事業所数	従業者数
総 数	37	374	209	773	85	471	322	3,229	260	1,723	69	1,180	167	2,624	10	79	119	1,135
1～4人	13	33	174	341	59	135	138	307	172	360	43	72	48	102	2	8	72	148
5～9人	9	59	23	132	17	105	60	399	41	271	10	63	54	379	6	34	25	165
10～19人	8	115	6	77	6	78	76	1,036	23	316	8	115	33	487	1	10	14	163
20～29人	4	95	2	46	1	22	30	697	9	216	2	46	17	419	1	27	3	65
30～49人	2	72	2	86	—	—	12	455	9	338	1	38	6	232	—	—	—	—
50～99人	—	—	1	91	2	131	4	222	4	222	1	54	6	397	—	—	2	144
100人以上	—	—	—	—	—	—	1	113	—	—	2	792	3	608	—	—	3	450
派遣・下請従業者 のみの事業所数	1		1		—		1		2		2		—		—		—	

資料：経済センサスー活動調査

(注) ・事業内容不詳は除く。

・国・地方公共団体の事業所を調査対象としていないことから民営事業所のみの数値である。³⁰

(2)産業(大分類)別 経営組織(4区分)別 事業所数及び従業者数

平成28年6月1日現在 単位:件、人

産 業	総数		農林漁業		鉱業,採石業, 砂利採取業		建設業		製造業		電気・ガス・ 熱供給・水道業	
経 営 組 織	事業所数	従業者数	事業所数	従業者数	事業所数	従業者数	事業所数	従業者数	事業所数	従業者数	事業所数	従業者数
総 数	2,383	24,167	3	18	—	—	231	1,544	115	1,917	—	—
個 人	809	2,615	—	—	—	—	62	147	38	95	—	—
法 人	1,568	21,538	3	18	—	—	169	1,397	77	1,822	—	—
会社	1,439	18,506	2	8	—	—	169	1,397	77	1,822	—	—
会社以外の法人	129	3,032	1	10	—	—	—	—	—	—	—	—
法 人 で な い 団 体	6	14	—	—	—	—	—	—	—	—	—	—

産 業	情報通信業		運輸業,郵便業		卸売業,小売業		金融業,保険業		不動産業, 物品賃貸業		学術研究,専門・ 技術サービス業	
経 営 組 織	事業所数	従業者数	事業所数	従業者数	事業所数	従業者数	事業所数	従業者数	事業所数	従業者数	事業所数	従業者数
総 数	19	337	52	1,181	685	7,582	37	374	209	773	85	471
個 人	—	—	7	20	138	635	1	1	93	143	44	135
法 人	19	337	45	1,161	547	6,947	36	373	116	630	41	336
会社	19	337	45	1,161	541	6,927	31	329	115	626	34	279
会社以外の法人	—	—	—	—	6	20	5	44	1	4	7	57
法 人 で な い 団 体	—	—	—	—	—	—	—	—	—	—	—	—

産 業	宿泊業, 飲食サービス業		生活関連サービス業 ・娯楽業		教育,学習支援業		医療,福祉		複合サービス事業		サービス業 (他に分類されないもの)	
経 営 組 織	事業所数	従業者数	事業所数	従業者数	事業所数	従業者数	事業所数	従業者数	事業所数	従業者数	事業所数	従業者数
総 数	322	3,229	260	1,723	69	1,180	167	2,624	10	79	119	1,135
個 人	160	703	140	337	37	83	60	255	—	—	29	61
法 人	162	2,526	120	1,386	32	1,097	105	2,359	10	79	86	1,070
会社	161	2,506	119	1,385	25	221	31	484	8	42	62	982
会社以外の法人	1	20	1	1	7	876	74	1,875	2	37	24	88
法 人 で な い 団 体	—	—	—	—	—	—	2	10	—	—	4	4

資料:経済センサスー活動調査

(注)・事業内容不詳は除く。

・国・地方公共団体の事業所を調査対象としていないことから民営事業所のみの数値である。

5 工 業

(1) 事業所数、従業者数、原材料使用額及び製造品出荷額等(従業者4人以上の事業所)

単位: 件、人、万円

		平成21年	22	23	24	25	26	28	29	30	令和元年
事業所数		66	58	58	53	52	50	47	47	46	44
従業者数	常用労働者	1,958	1,793	1,905	1,614	1,630	1,608	1,212	1,691	1,672	1,320
	家族従業者	13	8	5	6	6	4	5	3	3	3
	計	1,971	1,801	1,910	1,620	1,636	1,612	1,217	1,694	1,675	1,323
現金給与総額		603,840	526,437	621,144	531,121	528,219	550,359	495,796	550,398	609,509	590,209
原材料使用額等		1,304,342	1,328,149	1,674,969	1,213,541	1,198,200	1,496,187	1,506,982	1,680,407	1,716,440	1,619,447
製造品 出荷額等	製造品出荷額	1,983,858	2,113,818	2,553,381	2,394,973	2,306,005	2,668,601	2,686,285	2,952,834	3,285,969	2,775,911
	加工賃収入額	170,222	137,684	305,365	88,947	142,989	117,813	92,378	105,133	132,475	100,783
	その他収入額	126,178	75,905	164,486	127,900	184,759	167,036	87,018	142,538	134,638	172,423
	くず・廃物	12	18	21	15	7	143	23	23	36	41
	計	2,280,270	2,327,425	3,023,253	2,611,835	2,633,760	2,953,593	2,865,704	3,200,528	3,553,118	3,049,158

資料: 工業統計調査、経済センサス-活動調査(平成24年、平成28年)

(注)・平成21～27年工業統計調査は12月31日現在、平成24年経済センサス-活動調査は2月1日現在、平成28年以降の調査は各年6月1日現在で実施している。

・平成23年は工業統計調査が実施されていないため、平成24年経済センサス-活動調査の結果を記載している。

・平成27年は工業統計調査及び経済センサス-活動調査は実施されていない。

(2)産業(中分類)、従業者規模別事業所数、従業者数、製造品出荷額等(従業者4人以上の事業所)

各年6月1日現在 単位:件、人、万円

	平成30年			令和元年			2		
	事業所数	従業者数	製造品出荷額等	事業所数	従業者数	製造品出荷額等	事業所数	従業者数	製造品出荷額等
総 数	46	1,675	3,553,118	44	1,315	3,049,158	44	1,615	3,228,296
産業(中分類)別									
食 料 品 製 造 業	10	523	1,247,943	8	172	692,738	9	511	820,793
飲料・たばこ・飼料製造業	1	27	x	1	23	x	1	22	x
織 維 工 業	1	16	x	1	19	x	1	19	x
パルプ・紙・紙加工品製造業	3	27	25,321	3	26	23,226	4	32	21,885
印 刷 ・ 同 関 連 業	6	93	127,921	6	98	117,717	6	91	116,657
プラスチック製品製造業	2	18	x	2	18	x	1	13	x
金 属 製 品 製 造 業	3	20	29,464	3	20	31,352	3	21	26,301
はん用機械器具製造業	1	10	x	1	9	x	—	—	—
生産用機械器具製造業	10	475	1,372,030	10	462	1,401,821	10	429	1,442,215
電 子 部 品 ・ デ バ イ ス	1	12	x	1	12	x	1	12	x
電 子 回 路 製 造 業									
電 気 機 械 器 具 製 造 業	5	357	576,192	5	357	586,400	5	377	647,576
輸 送 機 械 器 具 製 造 業	1	83	x	1	85	x	1	74	x
そ の 他 の 製 造 業	2	14	x	2	14	x	2	14	x
従業者規模別									
4～9人	16	102	101,497	15	104	119,598	…	…	…
10～19人	15	189	214,735	15	190	231,467	…	…	…
20～29人	6	146	231,093	7	182	275,627	…	…	…
30人以上	9	1,238	3,005,793	7	839	2,422,466	…	…	…

資料:工業統計調査、経済センサス-活動調査(平成28年)

(注)・該当する事業所が存在する産業(中分類)のみ記載してある。

・令和2年調査の従業者規模別の事業所数、従業者数及び製造品出荷額等の数値は未公表である。33

(3) 各市町製造業の概要(従業者4人以上の事業所)

各年6月1日現在 単位:人、万円、%

区分	事業所数				従業者数				製造品出荷額等				付加価値額			
	令和元年	令和2年	増減数	増減率	令和元年	令和2年	増減数	増減率	平成30年	令和元年	増減数	増減率	平成30年	令和元年	増減数	増減率
計	2,799	2,743	△ 56	△ 2.0	105,039	103,260	△ 1,779	△ 1.7	314,091,497	300,326,753	△ 13,764,744	△ 4.4	112,640,122	104,696,107	△ 7,944,015	△ 7.1
金 沢 市	716	712	△ 4	△ 0.6	21,161	21,175	14	0.1	57,536,400	57,670,328	133,928	0.2	20,389,354	20,359,626	△ 29,728	△ 0.1
七 尾 市	120	114	△ 6	△ 5.0	3,556	3,472	△ 84	△ 2.4	7,460,425	7,519,262	58,837	0.8	2,555,295	2,362,614	△ 192,681	△ 7.5
小 松 市	350	337	△ 13	△ 3.7	16,003	15,727	△ 276	△ 1.7	64,011,404	57,150,312	△ 6,861,092	△ 10.7	16,340,902	14,075,761	△ 2,265,141	△ 13.9
輪 島 市	75	81	6	8.0	1,065	1,086	21	2.0	1,479,043	1,525,491	46,448	3.1	502,698	563,104	60,406	12.0
珠 洲 市	42	39	△ 3	△ 7.1	880	813	△ 67	△ 7.6	1,105,698	1,028,026	△ 77,672	△ 7.0	553,209	511,203	△ 42,006	△ 7.6
加 賀 市	266	259	△ 7	△ 2.6	9,480	9,174	△ 306	△ 3.2	26,933,383	24,492,117	△ 2,441,266	△ 9.1	10,439,521	9,664,178	△ 775,343	△ 7.4
羽 咋 市	57	55	△ 2	△ 3.5	2,290	2,139	△ 151	△ 6.6	4,362,906	4,130,346	△ 232,560	△ 5.3	1,825,350	1,634,779	△ 190,571	△ 10.4
かほく市	192	186	△ 6	△ 3.1	4,418	4,278	△ 140	△ 3.2	11,890,643	13,374,191	1,483,548	12.5	3,639,747	3,568,437	△ 71,310	△ 2.0
白 山 市	397	389	△ 8	△ 2.0	22,302	21,613	△ 689	△ 3.1	66,308,460	62,452,230	△ 3,856,230	△ 5.8	23,599,099	21,587,042	△ 2,012,057	△ 8.5
能 美 市	197	193	△ 4	△ 2.0	11,148	10,976	△ 172	△ 1.5	32,929,792	32,645,323	△ 284,469	△ 0.9	13,834,351	12,636,701	△ 1,197,650	△ 8.7
野々市市	44	43	△ 1	△ 2.3	1,315	1,609	294	22.4	3,049,158	3,225,296	176,138	5.8	1,306,348	1,344,090	37,742	2.9
川 北 町	41	38	△ 3	△ 7.3	1,681	1,704	23	1.4	4,277,299	4,168,059	△ 109,240	△ 2.6	1,586,659	1,450,336	△ 136,323	△ 8.6
津 幡 町	84	81	△ 3	△ 3.6	2,873	2,786	△ 87	△ 3.0	5,956,880	5,957,607	727	0.0	2,249,843	2,368,152	118,309	5.3
内 灘 町	27	26	△ 1	△ 3.7	300	294	△ 6	△ 2.0	352,831	350,904	△ 1,927	△ 0.5	191,303	177,386	△ 13,917	△ 7.3
志 賀 町	58	57	△ 1	△ 1.7	2,407	2,399	△ 8	△ 0.3	7,953,927	7,546,068	△ 407,859	△ 5.1	2,023,004	1,905,827	△ 117,177	△ 5.8
宝達志水町	43	41	△ 2	△ 4.7	1,540	1,486	△ 54	△ 3.5	13,342,851	12,048,536	△ 1,294,315	△ 9.7	9,232,090	8,149,198	△ 1,082,892	△ 11.7
中能登町	50	50	0	0.0	1,751	1,671	△ 80	△ 4.6	3,847,048	3,819,094	△ 27,954	△ 0.7	1,739,003	1,773,535	34,532	2.0
穴 水 町	10	11	1	10.0	386	385	△ 1	△ 0.3	618,398	581,483	△ 36,915	△ 6.0	330,031	275,603	△ 54,428	△ 16.5
能 登 町	30	31	1	3.3	483	473	△ 10	△ 2.1	674,951	642,080	△ 32,871	△ 4.9	302,315	288,535	△ 13,780	△ 4.6

資料:工業統計調査

6 農 業

(1) 地区別経営耕地面積、専業、兼業別農家数及び農家人口(販売農家)

各年2月1日現在 単位:a、戸、人

	経営耕地面積				専業別農家数				農家人口
	総面積	田	畑	樹園地	総数	専業	第1種兼業	第2種兼業	
平成17年	25,404	24,793	254	357	231	17	11	203	1,201
22	22,720	22,531	48	141	200	20	8	172	956
27	18,792	17,597	1,010	185	145	17	8	120	668
令和2年	21,588	20,593	889	106	98	5	25	68	404
(地区別)									
本 町 地 区	531	516	10	5	10	—	4	6	37
郷 地 区	1,814	1,719	95	—	18	1	4	13	85
富 奥 地 区	18,225	17,400	724	101	56	4	14	38	235
押 野 地 区	1,018	958	60	—	14	—	3	11	47

資料: 農林業センサス

(注)・販売農家…経営耕地面積30a以上又は農産物販売金額が50万円以上の農家

・第1種兼業農家…農業所得を主とする農家 ・第2種兼業農家…農業所得を従とする農家

(2) 経営耕地面積規模別農家数(販売農家)

各年2月1日現在 単位:戸

年	総数	経営耕地なし, 0.3ha未満	0.3～0.5ha	0.5～1.0ha	1.0～1.5ha	1.5～2.0ha	2.0～3.0ha	3.0ha以上
平成17年	231	—	51	76	49	34	15	6
22	200	—	51	67	30	28	17	7
27	145	1	34	46	26	17	14	7
令和2年	100	4	21	26	25	8	9	7

資料: 農林業センサス

(3) 農業生産物作付(結果樹)面積及び収穫量

単位: ha、t

		(稲)	(麦類)		(豆類)	
		水稻	小麦	六条大麦	大豆	小豆
平成28年度	結果樹面積 作付面積	208	—	—	4	…
	収 穫 量	1,200	—	—	4	…
29	結果樹面積 作付面積	210	…	…	…	…
	収 穫 量	1,160	…	…	…	…
30	結果樹面積 作付面積	197	…	…	3	…
	収 穫 量	1,100	…	…	4	…
令和元年度	結果樹面積 作付面積	196	…	…	4	…
	収 穫 量	1,130	…	…	6	…
2	結果樹面積 作付面積	197	…	…	3	…
	収 穫 量	1,130	…	…	5	…

資料: 北陸農政局

(注) 表中の「…」については、未公表の項目である。

(4) 農地転用の状況

単位: 件、a

区 分			総数	住宅用地	住宅用地以外
平成28年	市 街 化 区 域	件 数 面 積	93 1,281	64 273	29 1,008
	市 街 化 調 整 区 域	件 数 面 積	1 1	— —	1 1
	計	件 数 面 積	94 1,282	64 273	30 1,009
29	市 街 化 区 域	件 数 面 積	110 503	70 330	40 173
	市 街 化 調 整 区 域	件 数 面 積	2 13	— —	2 13
	計	件 数 面 積	112 516	70 330	42 186
30	市 街 化 区 域	件 数 面 積	95 422	74 343	21 80
	市 街 化 調 整 区 域	件 数 面 積	2 9	1 3	1 6
	計	件 数 面 積	97 431	75 346	22 86
令和元年	市 街 化 区 域	件 数 面 積	80 427	59 307	21 120
	市 街 化 調 整 区 域	件 数 面 積	1 7	0 0	1 7
	計	件 数 面 積	81 434	59 307	22 128
2	市 街 化 区 域	件 数 面 積	91 450	50 241	41 209
	市 街 化 調 整 区 域	件 数 面 積	1 450	1 450	0 0
	計	件 数 面 積	92 900	51 691	41 209

資料: 産業振興課

(注) 農地法4、5条に係るもの、一時転用を含む。

7 商 業

(1) 産業（中分類）別 事業所数、従業者数

平成28年6月1日現在 単位：件、人、百万、㎡

産 業	事業所数	従業者数	年間商品販売額	売り場面積 (小売業のみ)
合 計	685	7,582	211,473	160,672
卸売業	171	1,642	105,834	—
繊維・衣服等	7	38	1,508	—
飲食料品	38	401	35,736	—
建築材料、鉱物・金属材料等	35	361	27,019	—
機械器具	57	583	31,825	—
その他	34	259	9,747	—
小売業	514	5,940	105,639	160,672
各種商品	3	543	x	x
織物・衣服・身の回り品	90	583	10,776	27,733
飲食料品	114	1,781	24,978	27,913
機械器具	120	1,231	35,160	37,796
その他	172	1,678	x	x
無店舗小売業	15	124	1,310	x

資料：平成28年経済センサス活動調査

注) 年間商品販売額について、単位未満四捨五入のため合計と各産業の計は必ずしも一致しない。

(2) 各市町商業の概況（産業（大分類））

平成28年6月1日現在 単位：件、人、百万

区分	事業所数			従業者数			年間商品販売額		
	総計	卸売業	小売業	総計	卸売業	小売業	総計	卸売業	小売業
計	12,547	3,288	9,259	92,104	29,710	62,394	4,008,457	2,716,985	1,291,472
金 沢 市	5,502	1,980	3,522	45,948	19,938	26,010	2,666,298	2,073,154	593,144
七 尾 市	781	172	609	4,255	1,179	3,076	124,458	64,362	60,096
小 松 市	1,175	268	907	7,892	1,912	5,980	245,664	125,881	119,783
輪 島 市	405	23	382	1,619	96	1,523	24,483	1,859	22,624
珠 洲 市	268	28	240	976	128	848	15,544	3,717	11,827
加 賀 市	710	138	572	4,232	711	3,521	91,504	23,947	67,558
羽 咋 市	246	39	207	1,391	150	1,241	29,201	5,855	23,346
か ほ く 市	336	45	291	2,143	202	1,941	50,302	13,022	37,279
白 山 市	919	201	718	7,129	2,038	5,091	280,455	177,512	102,943
能 美 市	410	99	311	2,803	972	1,831	87,731	57,504	30,227
野 々 市 市	560	143	417	6,311	1,453	4,858	211,473	105,834	105,639
川 北 町	37	12	25	702	186	516	20,936	9,506	11,430
津 幡 町	191	34	157	1,813	230	1,583	64,203	32,884	31,318
内 灘 町	135	22	113	819	60	759	13,759	1,527	12,232
志 賀 町	216	18	198	990	90	900	20,768	4,279	16,489
宝達志水町	95	15	80	623	174	449	16,980	9,538	7,442
中能登町	152	8	144	777	26	751	13,801	965	12,836
穴 水 町	144	19	125	705	85	620	15,430	3,173	12,257
能 登 町	265	24	241	976	80	896	15,469	2,467	13,002

資料：平成28年経済センサスー活動調査

注）年間商品販売額について、単位未満四捨五入のため合計と各産業の計は必ずしも一致しない。

8 社 会 保 障

(1) 国民健康保険の加入及び保険税の状況

単位:世帯、人、%、円

年度	世帯			人口			保険税											
	総数	うち 加入数	加入率	総数	うち 被保険者数	加入率	調定額				1世帯あたり調定分				1人あたり調定分			
							全体	医療分	支援金分	介護分	全体	医療分	支援金分	介護分	全体	医療分	支援金分	介護分
平成28年度	22,813	5,970	26.17	51,710	9,674	18.71	1,135,623,800	785,322,766	251,657,934	98,643,100	190,222	131,545	42,154	38,760	117,389	81,179	26,014	32,717
29	22,960	5,821	25.35	51,997	9,306	17.90	1,105,130,200	766,121,392	245,320,008	93,688,800	189,852	131,613	42,144	38,843	118,755	82,326	26,361	33,199
30	23,665	5,717	24.16	50,305	8,949	17.79	1,057,428,900	732,025,700	236,884,400	88,518,800	185,059	128,044	41,435	38,155	118,175	81,800	26,470	32,821
令和元年度	23,791	5,605	23.56	52,855	8,677	16.42	999,622,600	689,070,000	224,407,800	86,144,800	178,345	122,938	40,037	37,983	115,204	79,413	25,859	32,805
2	24,320	5,630	23.15	53,447	8,591	16.07	947,262,300	651,517,037	214,069,563	81,675,700	168,253	115,722	38,023	36,188	110,262	75,837	24,918	31,474

資料:保険年金課
(注)・世帯数、人口の総数は外国人を含む。
・世帯数、人口は各年度の平均
・1世帯及び1人あたり調定分における介護分は、40歳から64歳までの「介護保険第2号被保険者」の人及びその人の属する世帯で算定

(2) 国民健康保険の給付件数及び金額の状況

○総計(一般被保険者＋退職被保険者) 単位:件、日、千円

区 分	平成28年度			29			30			令和元年度			2		
	件数	日数	費用額	件数	日数	費用額	件数	日数	費用額	件数	日数	費用額	件数	日数	費用額
入 院	2,816	44,243	1,449,715	2,668	42,199	1,479,428	2,532	40,910	1,295,042	2,487	40,651	1,317,878	2,417	39,935	1,327,490
入 院 外	81,989	130,407	1,210,181	78,651	123,465	1,226,108	76,203	117,760	1,223,376	73,644	112,519	1,187,548	67,604	101,603	1,100,665
歯 科	15,923	28,699	200,573	15,781	28,531	200,588	15,780	27,994	201,093	15,414	26,672	193,254	13,646	23,988	185,173
小 計	100,728	203,349	2,860,469	97,100	194,195	2,906,124	94,515	186,664	2,719,511	91,545	179,842	2,698,680	83,667	165,526	2,613,328
調 剤	45,472	(55,878)	609,252	44,921	(59,540)	596,645	43,899	(53,054)	541,354	42,805	(51,333)	512,316	39,954	(46,883)	521,437
食 事 療 養 費	(2,584)	(112,985)	72,847	(2,453)	(109,959)	71,625	(2,346)	(108,005)	71,221	(2,331)	(107,732)	70,218	(2,143)	(105,689)	69,610
訪 問 看 護	432	3,667	44,590	474	3,313	37,651	425	2,756	31,548	407	2,940	35,563	442	3,548	41,316
療 養 費	4,458	—	40,805	3,731	—	33,301	3,736	—	30,322	3,594	—	31,381	3,021	—	29,071
合 計	151,090	207,016	3,832,625	151,090	207,016	3,627,963	142,575	189,420	3,393,956	138,351	182,782	3,348,158	127,084	169,074	3,274,762
1 人 当 たり 費 用 額	375,022			391,720			379,298			385,866			381,185		
1 件 当 たり 費 用 額	24,012			24,930			23,805			24,200			25,768		

資料:保険年金課
(注)・一件あたり日数は入院・入院外・歯科の小計(診療費)の分である。
・()の数値は合計に含まない。

(2) 国民健康保険の給付件数及び金額の状況(つづき)

○退職被保険者(再掲)

単位:件、日、千円

区 分	平成28年度			29			30			令和元年度			2		
	件 数	日 数	費用額	件 数	日 数	費用額	件 数	日 数	費用額	件 数	日 数	費用額	件 数	日 数	費用額
入 院	59	981	32,202	26	416	19,996	11	119	6,154	5	86	4,414	0	0	0
入 院 外	2,124	3,618	40,772	1,329	2,252	26,271	589	967	7,861	127	192	1,552	1	23	53
歯 科	472	876	6,529	215	402	2,645	98	174	1,392	31	43	345	2	2	18
小 計	2,655	5,475	79,503	1,570	3,070	48,912	698	1,260	15,407	163	321	6,311	3	25	71
調 剤	1,155	(1,403)	14,816	708	(857)	8,011	343	(407)	3,823	66	(76)	580	—	—	—
食 事 療 養 費	(56)	(2,496)	1,590	(30)	(978)	653	(10)	(313)	202	(6)	(248)	164	—	—	—
訪 問 看 護	—	—	—	—	—	—	—	—	—	—	—	—	—	—	—
療 養 費	106	—	785	40	—	296	19	—	167	4	—	18	—	—	—
合 計	3,916	5,475	96,694	2,318	3,070	57,872	1,060	1,260	19,599	233	321	7,073	3	25	71
1人あたり費用額	425,965			470,504			399,980			785,889			—		
1件あたり費用額	24,692			24,966			18,490			30,356			23,667		

(注)・一件あたり日数は入院・入院外・歯科の小計(診療費)の分である。

・()の数値は合計に含まない。

○高額療養費

単位:件、千円

区 分	平成28年度		29		30		令和元年度		2	
	件 数	支給額	件 数	支給額	件 数	支給額	件 数	支給額	件 数	支給額
総 計	5,917	381,750	5,800	392,243	6,154	351,904	6,037	342,616	6,868	350,129
内 退 職 分	150	12,853	68	6,967	17	2,030	4	566	0	0

○任意給付

単位:件、千円

単 価	平成28年度		29		30		令和元年度		2	
	出産 420		出産 420		出産 420		出産 420		出産 420	
	葬祭 50		葬祭 50		葬祭 50		葬祭 50		葬祭 50	
区 分	件 数	金 額	件 数	金 額	件 数	金 額	件 数	金 額	件 数	金 額
出生育児一時金	53	22,135	53	21,391	39	16,348	32	13,424	28	11,787
葬 祭 費	48	2,400	57	2,850	50	2,500	57	2,850	52	2,600

資料:保険年金課

(3) 後期高齢者医療制度の被保険者数及び保険料の状況

単位:人、円

年 度	被 保 険 者 数			保 険 料	
	総 数	75歳以上の者	65歳～74歳の 障害認定者	調 定 額	一人あたり調定額
平成28年度	4,055	3,938	117	345,631,137	85,236
29	4,240	4,131	109	369,458,032	87,136
30	4,443	4,341	102	408,670,031	91,981
令和元年度	4,660	4,560	100	429,404,638	92,147
2	4,756	4,661	94	442,569,888	93,055

資料:保険年金課

(注) 被保険者数は各年度の平均

(4) 後期高齢者医療による医療費の状況

単位:件、千円

年 度	総 数		診 療 別 内 訳												
			入 院		食事療養費	通 院		歯 科		調 剤		訪問看護		柔道整復	
	件 数	金 額	件 数	金 額	金 額	件 数	金 額	件 数	金 額	件 数	金 額	件 数	金 額	件 数	金 額
平成28年度	111,010	4,334,164	4,653	2,284,577	150,646	60,288	1,114,469	6,446	89,992	37,937	614,491	392	65,253	1,294	14,736
29	115,651	4,606,058	4,818	2,434,701	155,317	62,189	1,147,261	7,135	98,839	39,701	659,373	458	96,532	1,350	14,035
30	121,186	4,593,592	4,575	2,391,506	145,122	65,218	1,192,906	8,059	113,289	41,563	657,427	422	78,749	1,349	14,594
令和元年度	127,436	4,924,090	4,872	2,622,381	155,938	68,395	1,240,409	8,747	118,746	43,574	679,633	479	93,561	1,369	13,423
2	123,737	4,626,583	4,368	2,388,728	138,508	66,553	1,197,042	7,887	113,861	43,210	665,906	534	110,854	1,185	11,683

資料:石川県後期高齢者医療広域連合

(注) 医療費は受給者の一部負担金を含む総医療費

(5) 国民年金の加入状況

単位: 件、人、%、円

年度	本年資格取得受理件数				現存被保険者数				保険料収納額
	総 数	強制加入者		任意加入者	総 数	強制加入者		任意加入者	
		1 号 被保険者	3 号 被保険者			1 号 被保険者	3 号 被保険者		
平成28年度	2,752	2,191	551	10	10,309	6,301	3,971	37	542,777,890
29	2,794	2,223	551	20	10,012	6,070	3,910	32	499,341,520
30	3,050	2,492	543	15	9,812	5,966	3,811	35	509,014,230
令和元年度	3,028	2,513	504	11	9,764	6,045	3,684	35	507,685,200
2	2,779	2,286	473	20	9,720	6,061	3,625	34	528,246,680

年度	保険料免除者数			免除率
	総 数	法廷免除	申請免除	
平成28年度	2,856	355	2,501	45
29	2,825	358	2,467	47
30	2,778	363	2,415	47
令和元年度	2,871	380	2,491	48
2	2,895	396	2,499	48

資料: 金沢南年金事務所

(注) 免除率 = $\frac{\text{保険料免除者総数}}{\text{現存1号被保険者数}} \times 100$

(6) 国民年金の受給状況

単位: 人、円

年度	総 数		障害年金 (旧法)		障害基礎年金 (拠出分)		寡婦年金 (新法+旧法)	
	受給権者数	年金額	受給権者数	年金額	受給権者数	年金額	受給権者数	年金額
平成28年度	9,634	6,591,799,527	21	19,112,450	280	239,345,200	6	2,630,604
29	9,996	6,819,337,058	24	21,430,750	298	251,737,675	6	2,489,092
30	10,312	7,038,128,215	21	18,898,025	311	262,033,925	5	2,097,007
令和元年度	10,491	7,187,492,425	19	17,162,200	316	265,002,400	4	1,565,076
2	10,677	7,355,317,332	17	15,438,575	327	276,332,450	4	1,568,286

年度	遺族基礎年金		老齢年金 (旧法・老齢+通算老齢)		老齢基礎年金		死亡一時金	
	受給権者数	年金額	受給権者数	年金額	受給権者数	年金額	受給権者数	年金額
平成28年度	69	52,131,300	329	128,442,741	8,923	6,149,283,732	6	853,500
29	60	45,973,103	273	110,305,577	9,327	6,386,240,861	8	1,160,000
30	66	50,820,003	238	94,873,617	9,662	6,608,175,638	9	1,230,000
令和元年度	56	43,207,900	197	79,319,836	9,890	6,780,030,013	9	1,205,000
2	65	51,400,798	161	63,681,196	10,093	6,945,646,027	10	1,250,000

資料: 金沢南年金事務所

(7) 福祉的年金の受給状況

単位: 人、円

年度	総 数			特別障害給付金			障害基礎年金(無拠出分)		
	受給権者数	受給者数	支給額	受給権者数	受給者数	支給額	受給権者数	受給者数	支給額
平成28年度	354	354	308,840,935	3	3	1,481,760	351	351	307,359,175
29	358	341	309,294,580	3	3	1,243,880	355	338	308,050,700
30	353	337	304,860,575	3	2	826,400	350	335	304,034,175
令和元年度	364	348	315,599,540	3	2	917,840	361	346	314,681,700
2	375	358	325,038,440	3	2	1,007,040	372	356	324,031,400

資料: 金沢南年金事務所

(8)介護保険の要介護認定者数の状況

単位:人

区分	平成28年度			29			30			令和元年度			2		
	総数	第1号 被保険者	第2号 被保険者	総数	第1号 被保険者	第2号 被保険者	総数	第1号 被保険者	第2号 被保険者	総数	第1号 被保険者	第2号 被保険者	総数	第1号 被保険者	第2号 被保険者
要支援1	126	125	1	145	141	4	172	166	6	190	183	7	176	171	5
要支援2	155	146	9	161	154	7	158	148	10	153	145	8	179	171	8
要介護1	397	392	5	395	389	6	443	438	5	460	454	6	469	466	3
要介護2	242	237	5	236	232	4	236	234	2	257	255	2	254	252	2
要介護3	185	181	4	180	175	5	172	168	4	180	174	6	216	211	5
要介護4	155	149	6	167	165	2	172	170	2	180	180	0	179	178	1
要介護5	130	127	3	122	119	3	116	111	5	116	110	6	137	132	5
計	1,390	1,357	33	1,406	1,375	31	1,469	1,435	34	1,536	1,501	35	1,610	1,581	29

資料:介護長寿課

(9)介護保険の被保険者及び保険料の状況

単位:人、円

年度	第1号被保険者				保険料	
	総数	うち 外国人	うち 住所地 特例	世帯数	調定額	一人 あたり 調定額
平成28年度	9,743	33	63	6,856	741,088,919	76,064
29	9,972	34	64	7,004	761,351,675	76,349
30	10,208	41	57	7,156	782,036,470	76,610
令和元年度	10,414	40	61	7,302	782,660,278	75,155
2	10,618	38	66	7,425	781,460,658	73,598

資料:介護長寿課

(10)介護保険の要介護認定申請、判定及び認定者数の状況

単位:件

年度	申請受理件数			審査判定件数		
	新規申請	変更申請	更新申請	新規申請	変更申請	更新申請
平成28年度	378	90	832	379	85	758
29	395	103	820	405	98	766
30	408	107	692	414	103	628
令和元年度	421	122	832	469	109	777
2	492	129	908	426	113	588

資料:介護長寿課

(11)介護保険の給付件数及び金額の状況

単位:件、回(日)、千円

区 分		平成30年度			令和元年度			2		
		利用件数	回数	給付金額	利用件数	回数	給付金額	利用件数	回数	給付金額
在宅	訪問介護	2,882	56,885	306,206	3,007	60,638	317,555	3,053	62,852	371,607
	訪問入浴介護	60	349	3,937	86	548	6,520	119	692	8,455
	訪問看護	1,253	7,025	38,184	1,471	9,346	51,978	1,534	11,395	59,951
	訪問リハビリテーション	314	2,163	9,894	265	1,699	8,329	118	584	3,720
	通所介護	4,424	51,504	355,954	4,483	52,710	357,325	4,266	50,195	345,762
	通所リハビリテーション	911	9,277	69,906	993	9,905	65,875	909	8,711	70,429
	福祉用具貸与	4,381	125,410	53,435	4,794	136,295	58,123	5,063	144,407	62,726
	短期入所生活介護	1,053	11,663	89,012	1,173	13,338	99,850	1,032	13,718	104,709
	短期入所療養介護(老健)	15	147	1,255	8	64	633	7	78	869
	短期入所療養介護(療養型)	—	—	—	—	—	—	—	—	—
	居宅療養管理指導	4,840	10,008	28,900	5,646	13,274	39,799	6,170	14,483	43,917
	地域密着型通所介護	436	5,043	39,461	421	4,610	34,117	413	4,415	33,024
	認知症対応型通所介護	—	—	—	10	83	810	12	102	1,128
	認知症対応型共同生活介護	1,098	32,334	253,173	1,093	32,261	250,519	1,031	30,273	252,536
	小規模多機能型居宅介護	247	4,995	31,876	472	9,824	72,070	477	9,933	73,130
	定期巡回・随時対応型訪問介護看護	12	278	2,862	15	369	3,273	12	302	2,693
	看護小規模多機能型居宅介護	—	—	—	6	167	1,164	12	364	2,345
	特定施設入所者生活介護	622	18,220	107,338	631	18,500	109,474	638	18,730	118,035
	特定診療費	—	—	—	—	—	—	—	—	—
	居宅介護支援	7,547	—	103,316	7,808	—	110,959	8,139	—	116,047
	福祉用具購入	64	—	1,552	82	—	1,802	94	—	2,369
	住宅改修	75	—	3,450	89	—	9,296	85	—	8,125
	介護予防短期入所生活介護	35	338	1,986	49	411	2,412	35	350	2,078
	介護予防短期入所療養介護(老人)	1	4	33	2	7	57	0	0	0
	介護予防居宅療養管理指導	300	652	1,944	306	648	1,986	303	573	1,972
	介護予防特定施設入居者生活介護	172	4,969	12,609	139	3,963	9,803	119	3,390	8,459
	介護予防訪問介護	3	33	25	—	—	—	—	—	—

資料:介護長寿課

(11)介護保険の給付件数及び金額の状況(つづき)

単位:件、回(日)、千円

区 分		平成30年度			令和元年度			2		
		利用件数	回数	給付金額	利用件数	回数	給付金額	利用件数	回数	給付金額
在宅(つづき)	介護予防訪問入浴介護	—	—	—	—	—	—	—	—	—
	介護予防訪問看護	431	2,034	11,488	309	1,365	7,404	268	1,171	6,068
	介護予防通所介護	0	0	△ 101	74	311	1,995	98	408	2,550
	介護予防訪問リハビリテーション	93	523	2,714	0	0	0	0	0	0
	介護予防通所リハビリテーション	585	3,984	17,523	624	4,015	18,840	556	3,369	17,192
	介護予防認知症対応型共同生活介護	1	21	159	2	24	191	0	0	0
	介護予防小規模多機能型居宅介護	57	679	2,581	61	939	2,928	71	1,025	3,566
	介護予防福祉用具貸与	1,500	44,120	9,675	1,627	48,051	9,403	1,710	50,302	10,496
	介護予防支援	1,826	—	8,771	2,088	—	9,201	2,185	—	9,631
小 計		35,238	392,658	1,569,118	37,834	423,365	1,663,691	38,529	431,822	1,743,589
施設	介護老人福祉施設	991	28,845	238,465	1,007	29,142	245,180	1,030	30,154	258,689
	介護老人保健施設	1,436	41,694	374,777	1,433	41,260	378,590	1,255	36,173	341,515
	介護療養型医療施設	115	3,419	38,813	44	1,321	12,754	18	546	6,539
	介護医療院	26	2,194	10,164	99	2,965	36,207	118	3,488	41,414
	特定診療費	141	—	1,412	38	—	530	18	—	227
	特別診療費	—	—	—	99	—	1,406	118	—	1,939
	特別療養費	—	—	—	2	—	3	0	—	0
小 計		2,709	76,152	663,631	2,722	74,688	674,670	2,557	70,361	650,323
その他	高額介護サービス費	4,549	—	51,402	5,035	—	60,858	5,201	—	65,440
	高額医療合算介護サービス費	139	—	3,783	278	—	9,184	300	—	9,642
	支払審査手数料	36,813	—	1,925	38,840	—	1,963	39,882	—	2,016
	特定入所者介護サービス費	1,909	49,558	53,156	1,938	49,699	52,672	1,825	47,522	51,030
合 計		81,357	518,368	2,343,015	86,647	547,752	2,463,038	88,294	549,705	2,522,040

資料:介護長寿課

(12)介護給付費・訓練等給付費・障害児通所給付費等の状況

単位:人、千円

区 分		令和元年度		2	
		利用人数	給付金額	利用人数	給付金額
介護給付	居宅介護	33	22,637	32	23,471
	行動援護	1	963	2	1,168
	重度訪問介護	0	0	0	0
	同行援護	6	2,610	4	1,485
	短期入所	48	14,232	45	13,180
	生活介護	108	256,454	111	266,001
	療養介護	12	36,970	11	36,680
	施設入所支援	56	70,347	54	68,579
	小計	264	404,213	259	410,564
訓練等給付	自立訓練(機能訓練・生活訓練)	16	10,807	15	7,757
	就労継続支援(A型・B型)	156	216,669	156	216,102
	就労移行支援	16	11,059	13	8,420
	就労定着支援	8	1,940	8	2,351
	共同生活援助	42	51,970	45	65,742
	地域相談支援	3	540	1	13
	計画相談支援	317	12,066	321	13,650
	小計	558	305,051	559	314,035
補装具費		68	6,966	66	6,305
療養介護医療費		12	10,259	11	9,706
特定障害者特別給付費		89	10,919	93	10,808
障害児	放課後等デイサービス	112	151,031	127	182,705
	保育所等訪問支援	1	38	1	37
	児童発達支援	40	21,814	36	21,180
	障害児相談支援	131	5,028	162	7,136
	小計	284	177,911	326	211,058
合 計		1,275	915,319	1,314	962,476

資料:福祉総務課

(13)生活保護人員

単位:世帯、人

年度		平成28年度	29	30	令和元年度	2
実世帯数		3,056	3,126	3,216	3,459	3,577
実人員		3,625	3,702	3,877	4,192	4,235
総数	世帯数	8,096	8,333	8,746	9,449	9,718
	人員	9,657	9,881	10,535	11,169	11,341
生活扶助	世帯数	2,339	2,387	2,476	2,634	2,709
	人員	2,875	2,937	3,085	3,226	3,304
教育扶助	世帯数	90	85	128	158	127
	人員	169	145	211	218	163
住宅扶助	世帯数	2,471	2,552	2,648	2,822	2,952
	人員	3,028	3,108	3,277	3,452	3,569
医療扶助	世帯数	2,582	2,593	2,706	2,979	3,019
	人員	2,954	2,946	3,132	3,396	3,362
介護扶助	世帯数	576	657	731	798	824
	人員	593	674	755	819	848
出産扶助	世帯数	—	—	—	—	1
	人員	—	—	—	—	1
生業扶助	世帯数	36	57	53	56	84
	人員	36	69	71	56	92
葬祭扶助	世帯数	2	2	4	2	2
	人員	2	2	4	2	2

資料:福祉総務課

(注)各年度の数値は、年度内の延べ数である。

(14) 身体障害者手帳の所持者数

単位:人

年 度	総 数	視覚障害	平衡機能 聴覚障害	音声・ 言語障害	肢体 不自由	内部障害
平成28年度	1,363	60	96	18	756 (21)	433
29	1,368	61	99	16	745 (33)	447
30	1,335	58	94	17	715 (23)	451
令和元年度	1,340	58	97	16	704 (25)	465
2	1,345	57	98	16	692 (25)	482

資料:福祉総務課

(注)・障害が重複している者については、障害の重い方に区分

・()内は新規交付件数

(15) 療育手帳の所持者数

単位:人

年 度	総 数	判定A	判定B
平成28年度	321 (12)	134 (2)	187 (10)
29	331 (15)	135 (2)	196 (13)
30	334 (19)	135 (4)	199 (15)
令和元年度	352 (17)	142 (3)	210 (14)
2	381 (25)	146 (1)	235 (24)

資料:福祉総務課

(注)・()内は新規交付件数。ただし、県外からの転入による新規交付を含まない。

(16) 精神障害者保健福祉手帳の所持者数

単位:人

年 度	総 数	1級	2級	3級
平成28年度	299	22	233	44
29	321	22	257	42
30	353	19	289	45
令和元年度	385	18	314	53
2	412	21	327	64

資料:福祉総務課

(17) 特別障害者手当等の支給状況

単位:人、千円

年度・区分		資格者数 (支給停止者 を含む)	受給者数	支給総額
平成30年度	計	51	50	12,860
	特別障害者手当	29	28	8,937
	障害児福祉手当	22	22	3,923
	経過的福祉手当	0	0	0
令和元年度	計	52	48	12,547
	特別障害者手当	31	29	8,826
	障害児福祉手当	21	19	3,721
	経過的福祉手当	0	0	0
2	計	52	48	12,591
	特別障害者手当	32	29	9,291
	障害児福祉手当	20	19	3,300
	経過的福祉手当	0	0	0

資料:福祉総務課

(18) 発達相談に関する事業

単位:回、人

年度		来所相談	講演会・研修会
令和元年度	回数	133	4
	人数	443	162
2	回数	122	3
	人数	428	72

資料:発達相談センター

(19) 民生児童委員数

各年12月1日現在 単位:人

	平成28年度	29	30	令和元年度	2
総数	98	98	98	99	99
主任児童委員	9	9	9	10	10
民生委員	89	89	89	89	89

資料:福祉総務課

(21) 児童手当の支給状況

単位:人、千円

	平成28年度	29	30	令和元年度	2
受給者数	4,936	4,959	4,916	4,917	4,911
延算定 基礎児童数	94,657	95,040	95,170	94,712	94,784
支給総額	1,050,570	1,050,595	1,048,440	1,040,045	1,036,735

資料:子育て支援課

(注)・支給総額は過年度支払分も含む

・手当月額下記のとおり

3歳未満一律	15,000円
3歳以上小学校修了前	10,000円
(第3子以降)	15,000円)
中学生一律	10,000円
※中学校修了まで	
特例給付(所得制限以上)	5,000円

(20) 老人福祉センター、児童館利用状況

単位:人

	平成28年度	29	30	令和元年度	2
老人福祉 センター	34,709	31,152	31,402	30,342	19,193
中央児童館	26,372	22,544	22,272	17,705	13,847
本町児童館	7,300	7,390	6,948	6,675	3,497
押野児童館	19,743	12,467	11,557	14,291	14,275
ふじひら児童館	20,350	20,148	16,656	16,783	13,852
つばきの郷 児童館	29,041	26,943	26,137	25,810	19,215

資料:介護長寿課、子育て支援課

(22) 児童扶養手当の支給状況

各年3月31日現在 単位:人、件、円

	平成28年度	29	30	令和元年度	2
受給資格者数	486	489	464	457	458
支給件数	5,099	5,100	5,016	5,989	4,700
支給総額	195,412,010	197,657,090	199,326,870	248,153,710	192,244,400

資料:子育て支援課

(23) 保育園の状況

各年4月1日現在 単位:人

年	施設	入園 定員数	総児童数			0歳		1歳		2歳		3歳		4歳		5歳		職員数	
			総 数	男	女	男	女	男	女	男	女	男	女	男	女	男	女	園長、主任 保育士含む	その他の 職 員
平成30年	9	1,210	1,116	547	569	21	26	96	99	100	121	100	102	122	109	108	112	226	69
31	6	730	594	298	296	10	13	62	55	54	68	52	67	49	46	71	47	146	47
令和2年	6	730	590	296	294	21	9	55	47	67	66	51	60	53	65	49	47	142	50
(市 立)	5	610	487	237	250	18	8	49	41	55	54	37	50	38	58	40	39	123	41
中 央	1	80	53	29	24	8	4	9	10	12	10	—	—	—	—	—	—	25	7
富 奥	1	120	87	49	38	1	1	6	6	13	7	8	9	12	7	9	8	22	9
押 野	1	160	139	55	84	3	3	13	8	8	17	11	18	9	24	11	14	35	13
御 経 塚	1	140	119	60	59	3	0	10	9	12	10	12	15	10	13	13	12	23	8
あ す な ろ	1	110	89	40	49	3	0	10	9	9	11	5	9	6	15	7	5	18	4
(社会福祉法人)	1	120	103	59	44	3	1	6	6	12	12	14	10	15	7	9	8	23	6
ふ じ ひ ら	1	120	103	59	44	3	1	6	6	12	12	14	10	15	7	9	8	23	6

資料:子育て支援課

(注)・その他の職員には、支援センター、病後児保育職員、調理員、長時間、早朝パート職員を含む。

- ・和光第二保育園は、平成27年4月から幼保連携型認定こども園に移行した。
- ・アリス保育園、ほのみ保育園は平成29年4月から幼保連携認定こども園に移行した。
- ・エンジェル保育園、ほりうち保育園、あわだ保育園、美郷保育園は、平成30年4月から幼保連携型認定に移行した。
- ・つばき保育園、はくさん保育園、ヴィテンSMC保育園は、平成31年4月から幼保連携型認定こども園に移行した。

(24) 幼保連携型認定こども園の状況

各年4月1日現在 単位:人

年	施設	入園 定員数	総園児数			0歳		1歳		2歳		3歳		4歳		5歳		職員数	
			総 数	男	女	男	女	男	女	男	女	男	女	男	女	男	女	園長、副園長 クラス看護師 含む	その他の 職 員
平成30年	7	940	895	475	420	12	14	84	53	44	38	46	44	47	35	35	41	188	40
31	10	1,585	1,474	755	719	32	30	125	118	85	86	101	93	94	88	99	86	310	72
令和2年	10	1,595	1,485	785	700	31	24	132	107	140	128	184	135	159	150	139	156	315	67
認 定 こ ど も 園 和 光	1	210	205	111	94	7	5	19	17	21	18	24	19	19	16	21	19	43	11
ア リ ス こ ど も 園	1	145	127	59	68	1	—	9	12	9	13	16	12	12	15	12	16	35	6
認 定 こ ど も 園 ほ の み こ ど も 園	1	130	126	70	56	3	2	13	7	12	14	16	9	16	13	10	11	35	3
幼保連携型認定こども園 エンジェル 保 育 園	1	130	127	71	56	3	2	14	11	16	8	12	16	16	7	10	12	21	11
ほりうち こ ど も 園	1	130	123	71	52	1	2	13	5	12	10	17	11	15	12	13	12	26	6
幼保連携型認定こども園 あ わ だ こ ど も 園	1	130	116	68	48	4	—	6	10	12	6	15	11	14	12	17	9	22	6
幼保連携型認定こども園 美 郷 保 育 園	1	110	100	44	56	3	3	9	7	7	10	12	9	5	16	8	11	23	9
つ ば き こ ど も 園	1	140	138	66	72	1	3	14	8	12	13	15	15	11	19	13	14	32	7
幼保連携型認定こども園 は く さ ん 保 育 園	1	240	215	119	96	5	5	19	16	24	12	24	20	19	26	28	17	39	2
ヴィテンSMCこども園	1	230	208	105	103	3	2	16	14	15	24	29	17	25	21	17	25	39	6

資料:子育て支援課

(注)・幼保連携型認定こども園は平成27年4月1日の「子ども子育て支援新制度」の開始に合わせて開園された。

- ・その他の職員には病後児保育看護師、調理師、栄養士、事務員を含む。
- ・エンジェル保育園、ほりうち保育園、あわだ保育園、美郷保育園は平成30年4月より幼保連携型認定こども園に移行した。
- ・つばき保育園、はくさん保育園、ヴィテンSMC保育園は、平成31年4月から幼保連携型認定こども園に移行した。

9 保 健 · 衛 生

(1)医療施設数及び医療従事者数

○病院、診療所、助産所、施術所数

各年度3月31日現在 単位:件、床

年 度	病院・診療所計		病 院		診 療 所				歯科診療所施設数		助産所	施術所数		
	施設数	病床数	施設数	病床数	施設数	無 床	有 床	病床数	施設数	病床数		計	あん摩、 マッサージ、指圧、 はり、きゅう	柔道整復
平成28年度	52	618	3	529	49	42	7	89	24	—	4	53	29	24
29	51	618	3	529	48	41	7	89	24	—	3	55	29	26
30	52	617	3	529	49	43	6	88	25	—	3	56	29	27
令和元年度	54	612	3	529	51	45	6	83	26	—	3	52	26	26
2	56	612	3	529	53	47	6	83	27	—	2	55	28	27

○保健、医療等従事者数

各年12月31日現在 単位:人

年	保 健 ・ 医 療 関 係						
	医師	歯科医師	薬剤師	保健師	助産師	看護師	准看護師
平成26年	64	30	80	23	13	410	167
28	71	31	97	24	13	431	150
30	71	27	109	26	13	453	133

資料:石川県石川中央保健福祉センター

(注)従事者は、隔年調査で従業地による集計

(2) 各種予防接種(定期)の実施状況

単位:人、%

年 度	ヒブ		小児 肺炎球菌		B型肝炎		BCG		四種混合 (百日咳、ジフテリア、 破傷風、不活化ポリオ)				二種混合 (ジフテリア、 破傷風)		不活化ポリオ		日本脳炎					
									1期初回		1期追加		2期				1期初回		1期追加		2期	
	延 人 数	実 施 率	延 人 数	実 施 率	延 人 数	実 施 率	人 数	実 施 率	延 人 数	実 施 率	人 数	実 施 率	人 数	実 施 率	延 人 数	実 施 率	人 数	実 施 率	延 人 数	実 施 率	延 人 数	実 施 率
平成28年度	2,353	100.6	2,341	100.7	794	90.2	641	96.4	1,972	98.8	557	90.0	312	65.5	54	－	1,210	95.2	571	85.2	591	113.9
29	2,545	96.4	2,538	96.3	1,932	96.9	636	95.4	1,939	96.9	628	95.6	341	67.0	23	－	1,221	107.7	593	100.9	565	65.9
30	2,406	94.2	2,418	94.2	1,772	94.2	597	96.6	1,836	99.0	622	93.3	364	69.2	11	－	1,181	95.6	588	95.1	572	63.5
令和元年度	2,218	93.8	2,265	93.8	1,700	93.8	558	91.5	1,716	93.8	593	96.0	406	72.5	1	－	1,331	112.7	587	92.7	566	71.1
2	2,383	100.7	2,337	100.7	1,726	101.0	573	99.1	1,732	99.9	590	96.7	444	76.2	0	－	1,777	170.9	555	102.0	510	60.6

年 度	MR(麻しん・風しん)				麻しん		風しん		風しん 第5期		水痘		子宮頸がん		ロタ		高齢者 肺炎球菌		高齢者 インフルエンザ		県外定期予防 接種費用助成
	MR1期		MR2期																		
	人 数	実 施 率	人 数	実 施 率	延 人 数	実 施 率	人 数	実 施 率	人 数	実 施 率	延 人 数	実 施 率	延 人 数	実 施 率	延 人 数	実 施 率	人 数	実 施 率	人 数	実 施 率	申 請 件 数
平成28年度	623	90.8	549	96.5	—	—	—	—	—	—	1,143	93.3	—	—	—	—	1,413	64.9	6,037	61.1	—
29	608	92.5	573	96.6	—	—	—	—	—	—	1,136	86.5	—	—	—	—	1,530	63.0	5,993	59.9	—
30	617	92.5	575	96.2	—	—	—	—	—	—	1,205	90.3	—	—	—	—	1,306	58.3	6,407	62.9	73
令和元年度	550	89.0	557	94.2	—	—	—	—	113	81.3	1,073	86.8	—	—	—	—	331	54.4	6,647	63.3	64
2	597	97.9	520	95.6	—	—	—	—	143	91.1	1,149	94.2	—	—	509	76.8	333	57.7	7,618	71.1	123

資料:健康推進課

- (注) ・平成25年6月14日から子宮頸がんの積極的接種勧奨を差し控えている。
 ・平成26年10月1日から水痘、高齢者肺炎球菌が定期接種として導入。
 ・平成28年10月1日からB型肝炎が定期接種として導入。
 ・風しん第5期は令和元年度から令和3年度までの時限的措置。
 ・令和2年10月1日からロタが定期接種として導入。

(3) 死因別死亡者数

単位:人

年度	総 数	結 核	悪 性 新 生 物				糖 尿 病	心 疾 患 (高血圧症除く)	高血圧性疾患	脳血管疾患
			胃	肝	気管、気管支 及び 肺	その他				
平成27年	318	1	15	4	19	54	—	50	—	22
28	317	—	8	11	17	66	3	50	1	19
29	385	—	13	11	16	59	5	63	3	37
30	346	—	12	8	24	55	1	47	2	27
令和元年	367	—	7	5	24	68	—	55	1	21

単位:人

年度	肺 炎	胃 及 び 十二指腸潰瘍	肝 疾 患	腎 不 全	老 衰	不 慮 の 事 故		自 殺	そ の 他
							うち交通事故		
平成27年	45	—	2	3	9	6	1	9	79
28	36	—	2	4	14	8	1	8	70
29	33	—	5	6	22	13	2	3	96
30	26	—	2	5	24	9	1	7	97
令和元年	28	1	7	8	24	14	2	8	96

資料:人口動態調査

(4) 年齢別死亡者数

単位:人

年齢階級	平成29年			30			令和元年			2		
	総 計	男	女	総 計	男	女	総 計	男	女	総 計	男	女
総数	383	194	189	339	161	178	365	198	167	373	190	183
0-4歳	4	2	2	1	1	—	1	1	—	—	—	—
5-9歳	—	—	—	1	—	1	1	1	—	—	—	—
10-14歳	1	—	1	—	—	—	1	1	—	—	—	—
15-19歳	1	—	1	—	—	—	—	—	—	—	—	—
20-24歳	1	1	—	—	—	—	1	—	1	3	2	1
25-29歳	—	—	—	—	—	—	—	—	—	—	—	—
30-34歳	1	1	—	—	—	—	2	1	1	—	—	—
35-39歳	1	1	—	1	1	—	1	—	1	3	1	2
40-44歳	4	3	1	3	1	2	—	—	—	8	5	3
45-49歳	3	1	2	5	2	3	8	7	1	7	4	3
50-54歳	9	5	4	3	3	—	5	3	2	3	2	1
55-59歳	8	3	5	11	9	2	6	4	2	8	7	1
60-64歳	12	9	3	12	9	3	10	9	1	8	5	3
65-69歳	27	19	8	17	13	4	17	13	4	8	6	2
70-74歳	30	18	12	36	24	12	42	28	14	52	32	20
75-79歳	34	23	11	50	25	25	49	34	15	44	29	15
80-84歳	57	33	24	47	28	19	58	40	18	53	33	20
85-89歳	70	33	37	50	18	32	66	32	34	63	31	32
90-94歳	69	29	40	67	18	49	56	15	41	66	22	44
95-99歳	38	10	28	28	8	20	31	8	23	36	11	25
100歳以上	13	3	10	7	1	6	10	1	9	11	—	11

資料:「住民基本台帳」

(5)各種検診の受診状況

単位:人、%

		平成28年度	29	30	令和元年度	2			平成28年度	29	30	令和元年度	2
特定健康診査	対象者	6,160	6,089	5,822	5,747	5,840	子宮頸がん検診	対象者	10,175	10,291	10,454	10,597	10,748
	受診者	3,432	3,299	3,175	3,153	2,630		受診者	2,426	2,438	2,246	2,427	1,771
	受診率	55.7	54.2	54.5	54.9	45.0		受診率	42.0	46.7	44.3	43.4	39.0
後期高齢者	対象者	3,799	4,035	4,150	4,546	4,286	胃がん検診	対象者	12,773	11,139	11,381	11,662	11,936
	受診者	1,428	1,519	1,699	1,833	1,794		受診者	2,785	1,975	2,143	1,918	1,638
	受診率	37.6	37.6	40.9	40.3	41.9		受診率	21.8	31.6	31.6	28.9	27.0
一般健康診査	対象者	242	237	258	272	269	乳がん検診	対象者	7,932	8,102	8,265	8,424	8,586
	受診者	40	34	41	49	38		受診者	1,480	1,395	1,325	1,442	804
	受診率	16.5	14.3	15.9	180.0	14.1		受診率	36.9	35.5	32.9	32.8	26.1
若年者健診	受診者	221	216	232	205	152	大腸がん検診	対象者	12,779	13,083	13,371	13,684	13,950
								受診者	4,325	4,181	4,205	4,266	3,399
								受診率	33.9	32.0	31.4	31.2	24.4
特定保健指導 (積極的支援)	対象者	77	67	70	92	75	肺がん検診	対象者	12,773	13,083	13,371	13,684	13,950
	発生率	2.2		2.2	2.9	2.9		受診者	5,098	5,051	5,088	5,258	4,658
	終了者	25	29	43	49	29		受診率	39.9	38.6	38.1	38.4	33.4
	実施率	32.5	43.3	61.4	53.3	38.7							
特定保健指導 (動機付け支援)	対象者	274	290	265	262	215	前立腺がん検診	対象者	1,229	1,201	1,104	1,052	1,006
	発生率	8.0	8.8	8.3	8.3	8.2		受診者	436	375	340	333	183
	終了者	212	216	202	190	77		受診率	35.5	31.2	30.8	31.7	18.2
	実施率	77.4	74.5	76.2	72.5	35.8							
肝炎ウイルス検診 (40歳検診)	対象者	940	909	902	876	810	歯周疾患検診	対象者				2,047	2,067
	受診者	77	60	73	74	45		受診者	—	—	—	51	47
	受診率	8.2	6.6	8.1	8.4	5.6		受診率				2.5	2.3
肝炎ウイルス検診 (40歳検診以外)	受診者	506	566	457	441	249	資料:健康推進課 (注) ・胃がん検診については平成29年度より対象者が50歳以上で2年に1回の受診に変更 ・子宮頸がん、乳がん、胃がん検診の受診率は以下の方式により算出(石川県方式) (前年度の受診者数+当該年度の受診者数-前年度及び当該年度における2年連続受診者数)÷(当該年度の対象者数)×100 ・令和2年度の特定健康診査、特定保健指導(積極的支援・動機付け支援)は、令和3年3月末現在の暫定値						
骨粗しょう症検診	対象者	1,108	1,119	1,126	1,138	1,151							
	受診者	243	273	293	307	126							
	受診率	21.9	24.4	26.0	27.0	10.9							
結核検診	対象者	8,059	8,355	8,608	8,856	9,070							
	受診者	3,505	3,518	3,651	3,790	3,581							
	受診率	43.5	42.1	42.4	42.8	39.5							

(6) 各種保健事業実施状況

		平成28年度	29	30	令和元年度	2	
妊 娠 届 出 数		届 出 数 (人)	695	655	609	619	610
プ レ パ パ マ マ ク ラ ス		開 催 回 数 (回)	20	20	20	11	—
		延 参 加 者 数 (人)	441	425	405	318	—
家 庭 訪 問		延 妊 婦 数 (人)	23	28	33	33	10
		延 乳 児 数 (人)	690	684	589	611	583
		延 産 婦 数 (人)	674	675	581	604	577
		延 幼 児 等 数 (人)	47	46	62	30	18
相 談	7 か 月 児	開 催 回 数 (回)	24	24	24	24	—
		対 象 者 数 (人)	648	638	603	582	—
		受 診 者 数 (人)	629	626	590	571	—
		受 診 率 (%)	97	98.1	97.8	98.1	—
	10 か 月 児	開 催 回 数 (回)	24	24	24	24	—
		対 象 者 数 (人)	647	628	636	554	—
		受 診 者 数 (人)	630	610	618	542	—
		受 診 率 (%)	97.4	97.1	97.2	97.8	—
	幼 児	開 催 回 数 (回)	37	—	—	—	—
		延 来 所 者 数 (人)	130	—	—	—	—
	育 児 電 話	延 件 数 (件)	776	1,143	1,212	1,098	859
	オ ン ラ イ ン 相 談	延 組 数 (組)	—	—	—	—	20
す く す く 育 児 講 座		開 催 回 数 (回)	3	3	11	6	1
		延 参 加 者 数 (組)	22	23	120	37	5
歯 の 健 康 フ ェ ス タ		健 診 人 数 (人)	371	279	275	320	—
		フ ッ 化 物 塗 布 (人)	223	158	157	177	—
妊 婦 歯 科 健 康 診 査		受 診 者 数 (人)	—	—	204	319	281
		受 診 率 (%)	—	—	33.7	51.5	46.1
産 後 ケ ア 事 業		実 利 用 者 (人)	—	—	—	0	2
産 後 安 心 ヘ ル パ ー 派 遣 事 業		実 利 用 者 (人)	15	11	17	15	10
		延 利 用 時 間 (時間)	361.5	501.5	872.5	529.0	404.0
不 妊 治 療 費 助 成		一 般 (件)	50	49	65	47	62
		特 定 (件)	73	107	92	119	71
こ だ も 予 防 接 種 費 用 助 成		申 請 件 数 (件)	3,747	3,303	3,790	3,856	3,717

資料:健康推進課

資料:健康推進課、子育て支援課

(7)ごみ処理の状況

単位:t

収集方法	分 別	平成28年度	29	30	令和元年度	2
市の委託による	一 般 ご み	8,520.16	8,535.43	8,475.44	8,638.27	8,875.70
	燃える粗大ごみ	326.39	335.50	359.83	359.73	422.43
	燃えないごみ	339.82	341.41	397.10	401.67	477.86
	小 計	9,186.37	9,212.34	9,232.37	9,399.67	9,775.99
	あ き か ん	74.30	70.66	67.95	65.68	73.61
	あ き び ん	252.84	245.71	237.84	229.57	243.49
	ペ ッ ト ボ ト ル	68.10	65.48	67.63	66.87	72.34
	容器包装プラスチック	194.02	191.17	194.31	193.90	206.69
	古 紙 類	1,018.08	908.31	868.11	817.00	697.56
	古 着 ・ 布 類	27.24	28.50	30.76	37.78	10.02
	そ の 他 の 金 属	4.72	4.70	4.94	5.59	5.94
	小 計	1,639.30	1,514.53	1,471.54	1,416.39	1,309.65
	合 計	10,825.67	10,726.87	10,703.91	10,816.06	11,085.64
収 集 運 搬 業 の 許 可 業 者 による	一 般 ご み	6,771.70	6,618.87	6,642.25	6,718.52	6,143.35
	燃える粗大ごみ	335.35	406.00	491.63	437.52	304.98
	燃えないごみ	250.92	267.00	302.16	296.75	131.49
	合 計	7,357.97	7,291.87	7,436.04	7,452.79	6,579.82
松 任 石 川 環 境 ク リ ー ン セ ン タ ー へ の 直 接 搬 入	一 般 ご み	6.16	7.46	6.05	8.19	23.95
	燃える粗大ごみ	621.03	599.12	644.92	634.19	666.70
	燃えないごみ	16.06	20.23	20.94	33.01	25.73
	合 計	643.25	626.81	671.91	675.39	716.38
総 合 計		18,826.89	18,645.55	18,811.86	18,944.24	18,381.84

資料:環境安全課

(注)・古紙類には集団回収分を含んでいる。

・収集運搬業の許可業者による排出量に、資源類は含まない。

(8)資源回収量

単位:kg

年 度		平成28年度	29	30	令和元年度	2
資源回収量 (市回収分)	アルミ缶	49,821	48,516	43,982	42,177	48,092
	スチール缶	24,480	22,147	23,968	23,504	25,514
	その他金属	4,720	4,700	4,940	5,590	5,940
	あきびん	252,840	245,710	237,840	229,570	243,490
	ペットボトル	68,100	65,480	67,630	66,870	72,340
	容器包装プラスチック	194,020	191,170	194,310	193,900	206,690
	紙パック	1,580	1,570	1,810	2,060	2,120
	古着	27,240	28,500	30,760	37,780	10,020
	古新聞	540,570	486,556	460,392	429,430	434,270
	合 計	1,163,371	1,094,349	1,065,632	1,030,881	1,048,476

資料:環境安全課

(9)生活環境の苦情受理件数

単位:件

区 分	平成28年度	29	30	令和元年度	2
総 数	5	7	6	6	6
大気汚染	—	3	1	—	—
水質汚染	—	—	—	1	—
土壌汚染	—	—	—	—	—
騒音公害	2	3	1	3	3
振動公害	—	—	—	—	—
地盤沈下	—	—	—	—	—
悪臭	3	1	4	2	3
その他	—	—	—	—	—

資料:環境安全課

(10)し尿処理の状況

単位:kℓ

分 別	平成28年度	29	30	令和元年度	2
し 尿	200.07	212.75	194.08	232.16	203.04
浄化槽汚泥	2,441.09	2,115.21	2,183.90	1,782.96	1,538.74
合 計	2,641.16	2,327.96	2,377.98	2,015.12	1,741.78

資料:環境安全課

(11)犬の登録数、狂犬病予防注射数

単位:頭

区 分	平成28年度	29	30	令和元年度	2
登 録 数	1,812	1,857	1,850	1,904	1,968
予 防 注 射 数	1,340	1,316	1,323	1,389	1,480

資料:環境安全課

10 教 育 · 文 化

(1) 学校教育施設数

各年5月1日現在

年	幼稚園	小学校	中学校	高等学校	短期大学	大学
平成28年	2	5	2	1	—	2
29	2	5	2	1	—	2
30	2	5	2	1	—	2
令和元年	2	5	2	1	—	2
2	2	5	2	1	—	2

資料: 教育総務課、学校教育課

(2) 幼稚園学級数、園児数及び教職員数

各年5月1日現在 単位: 人

年	学級数	園児数			教員数			職員数
		総数	男	女	総数	男	女	
平成28年	12	221	124	97	27	1	26	1
29	14	212	103	109	26	1	25	2
30	12	200	99	101	30	—	30	2
令和元年	12	194	97	97	29	—	29	2
2	12	184	100	84	29	—	29	3
北 陸 学 院 扇が丘幼稚園	4	84	39	45	11	—	11	2
青竜第二幼稚園	8	100	61	39	18	—	18	1

資料: 教育総務課

(3) 小学校 学級数、児童数及び教職員数

各年5月1日現在 単位:人

年	学級数	児童数			教員数			職員数
		総 数	男	女	総 数	男	女	
平成28年	113	3,179	1,615	1,564	175	70	105	18
野々市小学校	27	731	377	354	40	17	23	4
御園小学校	23	642	327	315	35	15	20	3
菅原小学校	16	403	199	204	27	9	18	3
富陽小学校	32	973	501	472	51	18	33	5
館野小学校	15	430	211	219	22	11	11	3
29	116	3,234	1,651	1,583	184	80	104	17
野々市小学校	27	775	405	370	42	20	22	4
御園小学校	24	658	327	331	39	21	18	3
菅原小学校	17	434	217	217	27	11	16	3
富陽小学校	32	952	496	456	53	17	36	4
館野小学校	16	415	206	209	23	11	12	3
30	120	3,331	1,700	1,631	169	71	98	20
野々市小学校	30	822	420	402	39	18	21	6
御園小学校	21	654	325	329	30	15	15	3
菅原小学校	18	464	235	229	26	10	16	3
富陽小学校	34	976	516	460	51	17	34	5
館野小学校	17	415	204	211	23	11	12	3
令和元年	119	3,400	1,735	1,665	177	65	112	20
野々市小学校	30	900	467	433	44	15	29	4
御園小学校	23	681	344	337	32	14	18	3
菅原小学校	18	459	234	225	28	9	19	5
富陽小学校	33	949	485	464	52	15	37	5
館野小学校	15	411	205	206	21	12	9	3
2	119	3,390	1,748	1,642	180	70	110	21
野々市小学校	31	936	495	441	46	15	31	4
御園小学校	23	657	346	311	33	16	17	3
菅原小学校	18	461	238	223	28	13	15	5
富陽小学校	32	918	453	465	50	14	36	6
館野小学校	15	418	216	202	23	12	11	3

資料:学校教育課

(4) 中学校 学級数、生徒数及び教職員数

各年5月1日現在 単位:人

年	学級数	生徒数			教員数			職員数
		総 数	男	女	総 数	男	女	
平成28年	42	1,363	690	673	81	41	40	6
野々市中学校	21	679	346	333	41	21	20	3
布水中学校	21	684	344	340	40	20	20	3
29	43	1,395	703	692	83	39	44	8
野々市中学校	21	711	365	346	42	18	24	4
布水中学校	22	684	338	346	41	21	20	4
30	44	1,381	697	684	86	43	43	8
野々市中学校	23	724	363	361	45	21	24	4
布水中学校	21	657	334	323	41	22	19	4
令和元年	45	1,406	706	700	86	42	44	10
野々市中学校	23	735	373	362	45	21	24	5
布水中学校	22	671	333	338	41	21	20	5
2	46	1,452	733	719	91	44	47	10
野々市中学校	24	746	385	361	50	24	26	5
布水中学校	22	706	348	358	41	20	21	5

資料:学校教育課

(5) 小学校 学年別学級数及び児童数

各年5月1日現在 単位:人

年	学年	野々市小学校				御園小学校				菅原小学校				富陽小学校				館野小学校			
		学級数	児童数			学級数	児童数			学級数	児童数			学級数	児童数			学級数	児童数		
			総数	男	女		総数	男	女		総数	男	女		総数	男	女		総数	男	女
平成30年	総 数	30	822	420	402	21	654	325	329	18	464	235	229	34	976	516	460	17	415	204	211
	1	5	148	71	77	3	97	51	46	3	84	39	45	5	159	82	77	3	78	37	41
	2	5	143	72	71	4	115	57	58	3	90	49	41	5	144	77	67	2	58	29	29
	3	5	144	81	63	3	105	52	53	3	83	37	46	6	176	91	85	3	71	35	36
	4	5	141	76	65	3	104	47	57	2	66	40	26	5	160	77	83	3	71	35	36
	5	4	125	60	65	3	118	58	60	2	65	30	35	5	170	93	77	2	68	33	35
	6	3	104	51	53	3	103	52	51	2	69	34	35	4	154	88	66	2	62	30	32
	特別支援学級	3	17	9	8	2	12	8	4	3	7	6	1	4	13	8	5	2	7	5	2
令和元年	総 数	30	900	467	433	23	681	344	337	18	459	234	225	33	949	485	464	15	411	205	206
	1	6	185	99	86	4	135	71	64	2	65	29	36	4	130	58	72	2	67	35	32
	2	5	150	72	78	3	100	54	46	3	83	38	45	5	157	82	75	3	76	37	39
	3	5	145	74	71	4	110	54	56	3	86	46	40	5	145	77	68	2	57	27	30
	4	4	139	80	59	4	108	55	53	3	82	38	44	6	178	91	87	2	67	34	33
	5	4	141	75	66	3	102	47	55	2	69	43	26	4	158	77	81	2	71	35	36
	6	4	126	58	68	3	117	57	60	2	62	29	33	5	171	94	77	2	64	31	33
	特別支援学級	2	14	9	5	2	9	6	3	3	12	11	1	4	10	6	4	2	9	6	3
2	総 数	31	936	495	441	23	657	346	311	18	461	238	223	32	918	453	465	15	418	216	202
	1	5	170	86	84	4	109	66	43	2	67	35	32	4	137	63	74	2	68	40	28
	2	6	182	99	83	4	130	70	60	2	68	31	37	4	128	57	71	2	67	34	33
	3	5	149	72	77	3	96	53	43	3	81	38	43	5	156	81	75	3	74	36	38
	4	4	140	71	69	4	106	52	54	3	84	45	39	5	144	74	70	2	58	28	30
	5	4	136	78	58	3	105	52	53	2	78	34	44	5	179	92	87	2	67	34	33
	6	4	140	74	66	3	100	45	55	2	69	44	25	5	161	78	83	2	72	37	35
	特別支援学級	3	19	15	4	2	11	8	3	4	14	11	3	4	13	8	5	2	12	7	5

資料: 学校教育課

(6) 中学校 学年別学級数及び生徒数

各年5月1日現在 単位:人

年	学年	野々市中学校				布水中学校			
		学級数	生徒数			学級数	生徒数		
			総数	男	女		総数	男	女
平成30年	総 数	23	724	363	361	21	657	334	323
	1	7	238	112	126	6	212	105	107
	2	7	246	119	127	6	223	118	105
	3	6	234	127	107	6	215	107	108
	特別支援学級	3	6	5	1	3	7	4	3
令和元年	総 数	23	735	373	362	22	671	333	338
	1	7	246	137	109	7	226	105	121
	2	6	237	112	125	6	208	102	106
	3	7	246	119	127	6	225	119	106
	特別支援学級	3	6	5	1	3	12	7	5
2	総 数	24	746	385	361	22	706	348	358
	1	8	255	131	124	8	262	133	129
	2	7	245	136	109	6	225	107	118
	3	6	239	114	125	6	208	101	107
	特別支援学級	3	7	4	3	2	11	7	4

資料:学校教育課

(7) 中学校 卒業後の進路

各年5月1日現在 単位:人

年	卒業者数 (B+C+D+E+F) A	高等学校 等進学者 B	専修学校 (高等課程) 進学者 C	専修学校 (一般課程) 等入学者 D	就職者 E	無業者 その他 F	高等学校 等進学率 [B/A]	就職率 [E/A]
平成28年	454	449	—	1	—	4	98.9	—
29	441	436	—	—	1	4	98.9	0.2
30	468	464	—	—	1	3	99.1	0.2
令和元年	450	447	1	—	—	2	99.3	—
2	481	478	—	—	1	2	99.4	0.2

資料:学校教育課

(8) 石川県立野々市明倫高等学校 学級数、生徒数及び教職員数

各年5月1日現在 単位:人

年	学級数	生徒数			教員数			職員数
		総数	男	女	総数	男	女	
平成28年	23	909	453	456	57(9)	42(4)	15(5)	8
29	22	875	442	433	56(9)	40(5)	16(4)	8
30	22	876	443	433	57(8)	44(3)	13(5)	8
令和元年	21	830	413	417	60(5)	40(1)	20(4)	8
2	21	814	415	399	61(2)	41(1)	20(1)	8

資料:石川県立野々市明倫高等学校

(注) ()内は講師等で外数

(10) 石川県立大学 学生数及び教職員数

各年5月1日現在 単位:人

年	生徒数			教員数			職員数
	総数	男	女	総数	男	女	
平成28年	591	290	301	67	57	10	20
29	592	303	289	66	58	8	23
30	606	312	294	63	55	8	22
令和元年	596	299	297	66	56	10	22
2	570	290	280	66	56	10	22

資料:石川県立大学

(注)・学生数の中には大学院の学生も含む。

・教員数は教授、准教授、講師、助手の計

(9) 石川県立明和特別支援学校 学級数、児童・生徒数及び教職員数

各年5月1日現在 単位:人

年	学級数	児童生徒数			教員数			職員数
		総数	男	女	総数	男	女	
平成28年	59	273	197	76	137	50	87	23
29	61	297	212	85	139	50	89	24
30	65	324	231	93	152	57	95	24
令和元年	64	342	242	100	153	53	100	21
2	64	348	246	102	150	54	96	20

資料:石川県立明和特別支援学校

(注)・教職員数は指導主事を除いた数(通年講師を含む)。

・職員数は警備員と校医を除く。

(11) 金沢工業大学 学生数及び教職員数

各年5月1日現在 単位:人

年	生徒数			教員数			職員数
	総数	男	女	総数	男	女	
平成28年	7,348	6,566	782	348	314	34	218
29	7,085	6,285	800	336	302	34	217
30	7,023	6,192	831	332	298	34	225
令和元年	6,934	6,100	834	334	300	34	218
2	6,981	6,123	858	324	290	34	290

資料:金沢工業大学

(注)・学生数の中には大学院、専攻科、研修生等を含む。

・教員数は教授、准教授、講師、助手の計

(12)各種団体の状況

令和3年3月31日現在

団体名称	単位団体数	構成員数	設立年
女 性 協 議 会	2	431	昭和52年
子ども会育成連絡協議会	58	4,320	昭和40年
野々市市PTA連 合 会	7	4,211	平成6年(昭和38年)
体 育 協 会	32	1,262	昭和33年
野々市スカウト育成会	6	74	昭和44年
ス ポ ー ツ 少 年 団	17	539	昭和51年
富 樫 氏 頌 徳 会	1	256	昭和39年
老 人 ク ラ ブ 連 合 会	4	902	昭和33年
生 活 学 校	1	18	昭和46年
文 化 協 会	17	859	昭和61年
身体障害者福祉協議会	1	80	平成17年(平成2年)

資料:福祉総務課、介護長寿課、生涯学習課、文化課、スポーツ振興課

<文化協会>

野々市じょんから節保存会 伝統芸能剣詩舞会
 音楽文化協会 社交ダンス愛好会
 将棋協会 短歌協会
 俳句協会 美術文化協会
 菊花協会 囲碁協会
 華道協会 民謡協会
 読書会連絡協議会 能楽愛好会
 茶道協会 ののいち蕎麦倶楽部
 椿愛好会

<体育協会>

バレーボール協会 剣道協会 陸上競技協会 卓球協会
 弓道協会 ソフトボール協会 クレー射撃協会 ボウリング協会
 野球協会 バasketボール協会 テニス協会 バドミントン協会
 スキー協会 ソフトテニス協会 相撲連盟 トランポリン協会
 サッカー協会 水泳協会 ゲートボール協会 柔道協会
 山岳協会 グラウンド・ゴルフ協会 ゴルフ協会 空手道協会
 太極拳協会 ラグビーフットボール協会 パークゴルフ協会 少林寺拳法協会
 バウンドテニス協会 ハンドボール協会 自転車協会 綱引協会

(13) 図書評価一覧

各年度3月31日現在 単位:人、冊、円

年 度	登録者数	貸出冊数	蔵 書 数		図書購入費	
				1人あたり 蔵 書 数		1人あたり 図書購入費
平成28年度	9,388	93,844	75,156	1.5	5,500,000	107
29	14,615	254,975	154,656	3.0	17,099,999	328
30	29,113	591,548	174,410	3.3	41,040,000	782
令和元年度	18,892	618,956	192,324	3.6	41,800,000	789
2	13,154	530,759	208,085	3.9	41,800,000	780

資料:市立図書館

- (注)・登録者数は市外登録者を含む。
 ・貸出冊数は、館外貸出冊数も含む。
 ・平成29年度の貸出冊数は、旧図書館の4月～7月の数と、新図書館の11月～3月の数を合算したもの。
 ・図書購入費には、視聴覚資料、雑誌等の購入も含む。
 ・平成29年度以降の図書購入費は、装備費用(ICタグ、抽出MARC費等)を含む。
 ・1人あたり蔵書数及び1人あたり図書購入費は、住民基本台帳人口を基に算出している。

(14) 図書貸出人数の状況

単位:人

年 度	総 数	児 童	一 般
平成28年度	29,106	5,908	23,198
29	64,908	15,175	49,733
30	143,523	27,975	115,548
令和元年度	146,067	25,502	120,565
2	117,070	18,123	98,947

資料:市立図書館

- (注)・児童:中学生以下 一般:高校生以上(平成29年7月まで)
 ・児童:小学生以下 一般:中学生以上(平成29年11月から)

(15) 図書分類別蔵書数、調達冊数

単位:冊、%

分 類		蔵書数	蔵書構成比	調達冊数
令和2年度総数		208,085	100.0	15,770
内 訳	開 架	147,300	70.8	
	閉 架	45,622	21.9	
	館 外	15,163	7.3	
	0 総 記	4,323	2.1	
	1 哲 学	4,612	2.2	
	2 歴 史・地 理	12,037	5.8	
	3 社 会 科 学	16,979	8.2	
	4 自 然 科 学	8,651	4.1	
	5 技 術	11,964	5.7	
	6 産 業	4,898	2.3	
	7 芸 術	12,647	6.1	
	8 言 語	2,687	1.3	
	9 文 学	43,665	21.0	
	児 童 書	64,491	31.0	
	Y A向け図書	10,739	5.2	
	郷 土 資 料	10,392	5.0	

資料:市立図書館

- (注)・蔵書数は、書誌データが登録された図書の数

(16) 各施設利用状況

○公民館

単位: 件、人

年 度	総数		中央公民館 (野々市)		富奥防災コミュニティセンター (富奥公民館)		郷公民館		押野公民館	
	利用件数	利用人数	利用件数	利用人数	利用件数	利用人数	利用件数	利用人数	利用件数	利用人数
平成28年度	5,404	81,355	2,692	42,844	1,157	19,918	860	9,084	695	9,509
29	4,472	69,550	1,006	15,199	1,658	30,868	1,020	12,042	788	11,441
30	3,634	50,129	—	—	1,790	28,987	1,079	12,251	765	8,891
令和元年度	5,384	101,338	2,844	57,486	1,102	23,697	837	9,963	601	10,192
2	4,189	55,339	2,266	34,647	775	10,511	677	5,221	471	4,960

資料: 生涯学習課

(注) 中央・野々市公民館は平成29年8月～平成31年3月まで建て替え期間中のため閉館

○社会教育施設

単位: 件、人

年 度	総数		女性センター		学びの杜のいち
	利用件数	利用人数	利用件数	利用人数	利用人数
平成28年度	1,483	14,444	1,483	14,444	—
29	1,578	234,507	1,578	15,157	219,350
30	1,913	516,024	1,913	13,574	502,450
令和元年度	1,722	484,069	1,722	15,595	468,474
2	1,104	256,430	1,104	7,557	248,873

資料: 生涯学習課、学びの杜のいち

(注) 学びの杜のいちは、平成29年11月1日開館

○交遊舎

単位: 件、人

年 度	利用件数	利用人数
平成28年度	1,022	40,212
29	1,062	40,597
30	1,103	41,973
令和元年度	937	35,197
2	554	14,023

資料: 地域振興課

○文化施設

単位: 人

年 度	総数	郷土資料館	ふるさと歴史館	喜多家住宅
平成28年度	8,256	4,104	4,152	—
29	7,345	3,669	3,676	—
30	8,106	3,885	4,221	—
令和元年度	7,602	3,608	3,994	—
2	4,309	2,041	1,613	655

資料: 文化課

(16)各施設利用状況(つづき)

○野々市市文化会館

単位:件、人

年 度	総数		大 ホ ー ル		小 ホ ー ル		カルチャーム		ミーティングルーム	
	利用件数	利用人数	利用件数	利用人数	利用件数	利用人数	利用件数	利用人数	利用件数	利用人数
平成28年度	1,464	117,674	222	61,878	264	22,858	198	6,220	144	2,193
29	1,484	111,327	194	50,914	249	21,650	224	7,763	148	2,120
30	1,657	129,025	211	63,393	256	22,232	229	6,388	184	1,937
令和元年度	1,306	81,572	172	48,797	216	17,269	182	3,338	178	786
2	767	24,369	119	18,103	109	2,577	118	1,291	81	183

年 度	レクチャーム		セミナールーム		カンファレンスルーム		和 茶 室		その他
	利用件数	利用人数	利用件数	利用人数	利用件数	利用人数	利用件数	利用人数	利用人数
平成28年度	115	1,506	155	2,400	258	2,007	108	1,637	16,975
29	131	1,961	187	3,197	250	2,211	101	1,902	19,609
30	147	2,118	198	3,335	284	2,486	148	2,931	24,205
令和元年度	118	670	130	1,320	218	965	92	1,362	7,065
2	71	200	75	498	149	781	45	190	546

資料:(公財)野々市市情報文化振興財団

○市民学習センター

単位:件、人

年 度	総数		市民展示室		オープンギャラリー		音楽スタジオ		研修室・会議室		キッズスタジオ		創作スタジオ1		創作スタジオ2	
	利用件数	利用人数	利用件数	利用人数	利用件数	利用人数	利用件数	利用人数	利用件数	利用人数	利用件数	利用人数	利用件数	利用人数	利用件数	利用人数
平成29年度	767	40,064	66	13,941	95	9,986	229	4,373	195	5,355	39	1,085	110	4,738	33	586
30	1,889	71,495	124	18,553	199	27,234	599	10,534	505	9,170	68	1,157	311	3,613	83	1,234
令和元年度	1,014	63,558	150	22,420	208	30,290	201	2,835	190	4,728	68	1,133	139	864	58	1,288
2	564	31,317	74	9,982	132	15,078	106	1,055	123	3,054	22	181	65	950	42	1,017

資料:市民学習センター

(注)市民学習センターは、平成29年11月1日開館

(16)各施設利用状況(つづき)

○野々市市情報交流館

単位:件、人

年 度	総 数		ホ ー ル 椿		2 0 1 研 修 室		2 0 2 研 修 室		3 0 1 研 修 室		3 0 2 研 修 室		こども センター	交流 サロン
	利用件数	利用人数	利用件数	利用人数	利用件数	利用人数	利用件数	利用人数	利用件数	利用人数	利用件数	利用人数	利用人数	利用人数
平成28年度	2,439	71,570	427	32,600	600	8,000	461	6,322	706	4,708	245	2,622	544	16,774
29	2,535	70,767	431	32,375	611	7,442	496	6,046	742	4,509	255	2,584	526	17,285
30	2,487	64,785	418	27,524	625	7,750	455	6,546	748	4,463	241	2,805	566	15,131
令和元年度	2,182	91,680	378	58,338	511	6,920	458	5,729	643	4,851	192	1,913	404	13,525
2	1,602	23,493	382	11,548	307	2,303	328	2,497	464	2,917	121	732	0	3,496

資料:(公財)野々市市情報文化振興財団

○体育施設

単位:件、人

年 度	総 数		市 民 体 育 館		市 民 野 球 場		野々市中央公園 テニスコート		野々市中央公園 運動広場		相 撲 場		健 康 広 場	
	利用件数	利用人数	利用件数	利用人数	利用件数	利用人数	利用件数	利用人数	利用件数	利用人数	利用件数	利用人数	利用件数	利用人数
平成28年度	138,787	323,397	51,367	89,061	484	13,600	1,240	3,700	293	14,320	2	573	133	5,462
29	131,581	322,219	47,415	86,939	541	13,634	1,169	3,636	278	13,138	2	463	123	5,172
30	129,762	320,402	47,106	88,704	590	13,548	1,092	3,304	269	9,314	2	475	133	4,507
令和元年度	128,085	308,360	44,508	80,773	529	13,636	1,107	3,466	255	11,420	2	463	146	5,690
2	97,107	219,109	38,297	62,702	391	7,326	903	2,523	202	6,885	0	0	72	2,798

年 度	弓 道 場		武 道 館		押 野 中 央 公 園 運 動 広 場		ス ポ ー ツ セ ン タ ー		ス ポ ー ツ ラ ン ド プ ー		ス ポ ー ツ ラ ン ド さ わ や か ホ ー ル		ス ポ ー ツ ラ ン ド テ ニ ス コ ー ト	
	利用件数	利用人数	利用件数	利用人数	利用件数	利用人数	利用件数	利用人数	利用件数	利用人数	利用件数	利用人数	利用件数	利用人数
平成28年度	2,933	5,719	992	17,899	137	5,370	36,667	72,629	35,769	59,705	1,149	18,036	7,621	17,323
29	2,993	5,716	974	18,083	115	4,304	35,619	76,638	34,746	62,290	998	16,703	6,608	15,503
30	2,856	6,095	899	17,215	171	8,101	33,845	75,205	36,520	64,054	961	15,762	5,318	14,118
令和元年度	2,586	3,806	793	14,413	138	6,278	35,063	72,720	33,837	62,919	936	14,444	8,185	18,332
2	2,227	2,796	731	11,096	74	2,650	31,557	59,344	14,988	39,385	560	5,590	7,105	16,014

資料:スポーツ振興課

(17)指定文化財

(国指定文化財)

令和3年3月31日現在

指定別	種別	名 称	数量	所在地住所	管理者・保持者	指定認定年月日
重 要 文 化 財	建造物	喜多家住宅	6棟	本町三丁目8番11号	野々市市	昭46.12.28、令元.12.27
記 念 物	史跡	末松廃寺跡	—	末松二丁目地内	野々市市	昭14. 9. 7
〃	〃	御経塚遺跡	—	御経塚一丁目549番地	野々市市	昭52. 3. 8
重 要 文 化 財	考古資料	石川県御経塚遺跡出土品	4219点	御経塚一丁目182 番地	野々市市	平22. 6.29
重 要 無 形 文 化 財	工芸技術	蒔絵	—	清金	中野 孝一	平22. 9.6

(市指定文化財)

指定別	種 別	名 称	数量	所在地住所	管理者	指定年月日
有 形 文 化 財	絵画	馬の図(伝富樫政親筆)	1幅	扇が丘7番1号	金沢工業大学	昭45. 3.10
〃	書 跡	顕尊上人消息	1通	本町三丁目13番20号	照台寺	昭42. 2.11
〃	〃	前田利長書状	1通	御経塚一丁目182番地	野々市市	昭45. 3.10
〃	〃	前田利常書状	1通	〃	〃	〃
〃	〃	宿送人足傳馬之書	1通	〃	〃	〃
〃	〃	野々市村村御印	1通	〃	〃	〃
〃	〃	上林村村御印	1通	上林三丁目	個人	昭53. 3.12
〃	〃	下林村村御印	1通	下林四丁目153番地	下林町内会	〃
〃	〃	末松村村御印	1通	末松一丁目	個人	〃
〃	〃	宣如上人消息	1通	本町三丁目	個人	〃
〃	〃	二日市村村御印	1通	御経塚一丁目182番地	野々市市	昭61. 4.22
〃	〃	長池村村御印	1通	長池	個人	〃
〃	〃	藤平田新村村御印	1通	藤平	個人	〃
無 形 民 俗 文 化 財	芸 能	野々市じょんから節	—	本町	野々市じょんから節保存会	昭42. 2.11
記 念 物	史 跡	住吉の宮	—	本町二丁目14番16号	布市神社	〃
有 形 文 化 財	歴史資料	徹通和尚茶毘の墓	—	太平寺一丁目1番地1	太平寺町内会	〃
記 念 物	史 跡	富樫館跡	—	本町二丁目307番地1	野々市市	昭45. 3.10
〃	〃	農事社跡	—	住吉町170番地	〃	〃
〃	天然記念物	大公孫樹	—	本町二丁目14番16号	布市神社	昭42. 2.11
〃	〃	上林の大椎	—	上林三丁目71番地	林郷八幡神社	昭53. 3.12

資料:文化課

(17)指定文化財(つづき)

(市指定文化財)

令和3年3月31日現在

指定別	種 別	名 称	数量	所在地住所	管理者	指定年月日
有形文化財	典籍	光松山八幡宮縁起(卷子本)	3巻	御経塚一丁目182番地	野々市市	平 2. 5.29
〃	〃	光松山八幡宮縁起(冊子本)	3冊	〃	〃	〃
〃	書 跡	徳用村肝煎仕平願書	1通	〃	〃	〃
〃	〃	金谷御殿御用方赤井喜内・山崎遐福翁覚	1通	〃	〃	〃
〃	書 跡	元十村役瀬尾孫三手代建部次吉請書	1通	御経塚一丁目182番地	野々市市	平 2. 5.29
〃	〃	建部次吉通知状	1通	〃	〃	〃
〃	〃	里正棟取瀬尾孫三願書	1通	〃	〃	〃
〃	〃	瀬尾孫三書状	1通	〃	〃	〃
〃	〃	元御住居御用弁方書状	1通	〃	〃	〃
〃	〃	建部次吉書状	1通	〃	〃	〃
〃	〃	建部次吉書状	1通	〃	〃	〃
〃	〃	氏神社神社号願	1通	〃	〃	〃
〃	〃	前田家家扶代多田一書状	1通	〃	〃	〃
〃	〃	八幡大神四文字ノ由来記	1通	〃	〃	〃
〃	〃	八幡大神の神号軸	1幅	〃	〃	〃
〃	〃	亀の字	1幅	〃	〃	〃
〃	〃	野草幽花各自香	1幅	〃	〃	〃
〃	歴史資料	鳥居	1基	徳用二丁目200番地	光松八幡神社	〃
〃	〃	三社の題額	1面	〃	〃	〃
〃	〃	八幡大神の神号額	1面	御経塚一丁目182番地	野々市市	〃
〃	絵 画	猿の絵	1幅	〃	〃	〃
〃	〃	扇面	1幅	〃	〃	〃
〃	〃	宝の玉の図	1幅	〃	〃	〃
〃	彫 刻	木造狛犬	1対	徳用二丁目200番地	光松八幡神社	〃
〃	建造物	旧魚住家住宅(現郷土資料館)	1棟	本町三丁目19番24号	野々市市	平 5. 2.16
〃	〃	水毛生家住宅	3棟	本町三丁目	個人	平 8. 1.25

資料:文化課

(17) 指定文化財(つづき)

(市指定文化財)

令和3年3月31日現在

指定別	種 別	名 称	数量	所在地住所	管理者	指定年月日
有 形 文 化 財	工芸品	脇差(銘 信長)	1振	本町三丁目	布市神社	平 8. 3. 1
〃	歴史資料	木造厨子	1基	三納二丁目1番地	日下日吉神社	平 9. 6.25
〃	〃	石造 山王権現神像	1躯	〃	〃	〃
記 念 物	史 跡	経塚	1基	御経塚二丁目335番地	野々市市	平12. 5.26
		附 石造傳大士像	1躯	御経塚一丁目182番地	〃	〃
有 形 文 化 財	書 跡	野代村村御印	1通	野代二丁目	個人	平14. 7. 4
〃	歴史資料	古源家文書	414点	末松一丁目	個人	〃
〃	考古資料	和同開珎銀錢	1点	末松一丁目	個人	平19. 2.22
〃	考古資料	御経塚遺跡出土品	6721点	御経塚一丁目182番地	野々市市	平20. 4.22
記 念 物	史 跡	守護所富樫館跡	一	住吉町	個人	平28. 6.28
有 形 文 化 財	歴史資料	石山合戦図絵馬	1面	二日市五丁目18番地	荒川神社	平29. 11. 1
〃	歴史資料	賤ヶ岳合戦図絵馬	1面	〃	〃	平29. 11. 1

(登録有形文化財)

指定別	種 別	名 称	数量	所在地住所	管理者	指定年月日
有 形 文 化 財	建造物	旧藤村家住宅(田村家住宅)	8棟	本町二丁目	個人	令 3. 2.26

資料:文化課

11 建設・住宅

(1) 所管別道路数、延長及び面積

各年度3月31日現在 単位:m、㎡

年 度	総 数			国 道			県 道			市 道		
	路線数	延 長	面 積	路線数	延 長	面 積	路線数	延 長	面 積	路線数	延 長	面 積
平成27年度	1,241	276,996	2,440,449	2	8,015	224,293	10	15,852	259,767	1,229	253,129	1,956,389
28	1,244	277,319	2,446,590	2	8,015	227,181	10	15,852	260,339	1,232	253,452	1,959,070
29	1,255	278,560	2,454,629	2	8,015	227,181	10	15,852	260,339	1,243	254,693	1,967,109
30	1,258	279,127	2,471,844	2	8,015	238,099	10	15,852	260,768	1,246	255,260	1,972,977
令和元年度	1,261	279,371	2,469,360	2	8,015	238,099	10	15,852	260,768	1,249	255,504	1,970,493

資料:建設課、石川県道路整備課

(2) 国道の状況

各年度3月31日現在 単位:m、㎡

年 度	総 数		8号		157号	
	延 長	面 積	延 長	面 積	延 長	面 積
平成27年度	8,015	224,293	3,419	111,649	4,596	112,644
28	8,015	227,181	3,419	114,537	4,596	112,644
29	8,015	227,181	3,419	114,537	4,596	112,644
30	8,015	238,099	3,419	114,537	4,596	123,562
令和元年度	8,015	238,099	3,419	114,537	4,596	123,562

資料:石川県道路整備課

(3) 県道の状況

各年度3月31日現在 単位:m、㎡

年 度	総 数		(主要地方道)				(一般県道)					
			松任・宇ノ気線		金沢・小松線		野々市・西金沢 停車場線		野々市・鶴来線		額谷・三浦線	
	延 長	面 積	延 長	面 積	延 長	面 積	延 長	面 積	延 長	面 積	延 長	面 積
平成27年度	15,852	259,767	225	9,206	1,525	34,741	1,494	25,504	4,326	46,616	2,479	52,179
28	15,852	260,339	225	9,206	1,525	34,741	1,494	25,504	4,326	46,616	2,479	52,179
29	15,852	260,339	225	9,206	1,525	34,741	1,494	25,504	4,326	46,616	2,479	52,179
30	15,852	260,768	225	9,206	1,525	34,741	1,494	25,504	4,326	47,054	2,479	52,179
令和元年度	15,852	260,768	225	9,206	1,525	34,741	1,494	25,504	4,326	47,054	2,479	52,179

年 度	(一般県道)									
	矢作・松任線		窪・野々市線		宮永・横川町線		倉部・金沢線		三日市・松任線	
	延 長	面 積	延 長	面 積	延 長	面 積	延 長	面 積	延 長	面 積
平成27年度	1,557	17,739	1,588	23,590	2,187	41,093	117	3,589	354	5,510
28	1,557	17,739	1,588	24,162	2,187	41,093	117	3,589	354	5,510
29	1,557	17,739	1,588	24,162	2,187	41,093	117	3,589	354	5,510
30	1,557	17,739	1,588	24,162	2,187	41,093	117	3,589	354	5,510
令和元年度	1,557	17,739	1,588	24,162	2,187	41,093	117	3,589	354	5,510

資料: 石川県道路整備課

(4) 市道の状況

各年度3月31日現在 単位:m、㎡、%

年 度	総延長				面 積	改良済道路		舗装済道路		自動車 交通不能 道路延長	歩道延長	橋りょう	
	合 計	幅員1.5m未満	1.5～4.5m	4.5m以上		延 長	改良率	延 長	舗装率			橋 数	延 長
平成28年度	265,370	115	34,425	230,830	2,020,704	252,281	95.07	264,345	99.61	13,164	99,137	234	1,465
29	266,611	115	34,241	232,255	2,028,743	253,570	95.11	265,586	99.62	13,159	99,149	233	1,476
30	269,437	136	36,332	232,969	2,043,317	256,338	95.14	268,411	99.62	15,392	101,795	234	1,483
令和元年度	269,688	136	36,290	233,262	2,040,853	256,583	95.14	268,662	99.62	15,399	100,657	234	1,478
2	270,278	136	36,168	233,974	2,045,813	257,239	95.18	269,277	99.63	15,465	100,981	234	1,473

資料: 道路施設現況調査

(5)都市計画道路の整備状況

令和3年3月31日現在 単位:m、%

路 線 名	幅員	延長	整備済 延長	整備中 延長	未整備 延長	整備率
(自動車専用道路)						
大 河 端 松 任 線	33	290	—	—	290	—
(幹線街路)						
森 本 野 々 市 線	26.34	3,240	3,240	—	0	100
金 沢 鶴 来 線	32	2,080	2,080	—	—	100
鈴 見 新 庄 線	25	150	150	—	—	100
高 尾 郷 線	25	3,800	2,690	1,110	0	71
額 谷 松 任 線	22	2,010	2,010	—	—	100
疋 田 上 荒 屋 線	20	710	710	—	0	100
鳴 和 三 日 市 線	19	2,830	2,830	—	—	100
泉 野 々 市 線	20	1,410	1,410	—	—	100
押 野 稲 荷 線	16	1,890	1,890	—	—	100
小 立 野 古 府 線	20	230	230	—	—	100
八 日 市 額 新 保 線	18	2,220	2,220	—	—	100
高 尾 下 林 線	16	1,370	1,370	—	—	100
四 十 万 末 松 線	16	1,610	1,610	—	—	100
稲 荷 野 代 線	16	1,210	1,210	—	—	100
新 保 本 町 中 屋 線	16	570	570	—	—	100
堀 内 上 林 線	16	3,570	1,630	330	1,610	46
本 町 新 庄 線	20	3,730	3,730	—	—	100
二 日 市 御 経 塚 線	16	1,470	1,470	—	—	100
金 沢 小 松 線	22	1,340	1,340	—	—	100
末 松 徳 光 線	16	490	490	—	—	100

路 線 名	幅員	延長	整備済 延長	整備中 延長	未整備 延長	整備率
野 々 市 駅 通 り 線	20	310	310	—	—	100
二 日 市 松 任 線	18	1,540	1,540	—	—	100
三 納 下 林 線	18	990	590	—	400	60
野々市中央公園西線	16	730	—	160	570	—
窪 野 々 市 線	12	1,780	1,100	—	680	62
四 十 万 栗 田 線	12	190	190	—	—	100
上 安 原 御 経 塚 線	13	80	80	—	—	100
四 十 万 安 養 寺 線	13	460	130	330	—	28
野々市駅御経塚線	13	980	980	—	—	100
新 庄 部 入 道 線	15	260	260	—	—	100
扇 が 丘 中 央 線	13	440	440	—	—	100
額 新 保 矢 作 線	12	530	530	—	—	100
稲 荷 線	12	660	660	—	—	100
三 納 藤 平 田 線	14	560	560	—	—	100
二 日 市 徳 用 線	14	1,070	1,070	—	—	100
三 日 市 徳 用 線	14	390	390	—	—	100
新 庄 道 法 寺 線	14	100	100	—	—	100
(区画街路)						
野々市工大前駅通り線	9	220	220	—	—	100
(特殊街路)						
馬 場 川 緑 道	6	1,140	1,140	—	—	100
木 呂 川 緑 道	3	3,850	3,710	—	140	96
合 計	41路線	52,500	46,880	1,930	3,690	89

資料:都市計画課

(6)土地区画整理事業の概要

令和3年3月31日現在 単位:ha、千円、%

	稲 荷 繊維団地	新庄第一	栗 田	新庄第二	新庄第三	あすなろ団地	太平寺	栗田分住協	矢 作	野々市西部	下 林
面 積	7.33	3.85	26.60	23.83	3.09	3.15	7.03	2.42	18.82	42.73	14.95
施 行 種 別	個 人	共 同	組 合	組 合	共 同	個 人	共 同	個 人	組 合	組 合	組 合
施 行 期 間	S41.4.8	S48.6.19	S48.11.9	S49.12.3	S49.12.3	S50.10.21	S52.3.29	S52.1.11	S52.11.8	S52.12.2	S53.1.24
	〃	〃	〃	〃	〃	〃	〃	〃	〃	〃	〃
	S59.9.14	S50.3.31	S57.11.24	S58.5.31	S58.5.31	S54.3.31	S56.3.20	S52.11.8	S59.1.24	S61.4.8	S59.11.30
設 立 認 可 年 月 日	S41.4.8	S48.6.19	S48.11.9	S49.12.3	S49.12.3	S50.10.21	S52.3.29	S52.1.11	S52.11.8	S52.12.2	S53.1.24
総 事 業 費	195,000	90,210	769,506	997,600	71,345	173,500	242,000	59,808	895,745	2,222,000	782,097
基 本 事 業 費	—	—	200,000	270,196	—	—	—	—	351,250	1,041,000	384,000
保 留 地 処 分 金	—	89,940	555,200	667,168	71,345	—	242,000	—	502,314	1,176,797	362,558
公 共 施 設 管 理 者 負 担 金	—	—	—	—	—	—	—	—	—	(道路) 2,203	—
減歩率											
公 共	22.22	17.36	17.44	15.78	14.43	4.69	10.08	14.01	19.04	16.79	16.21
合 算	22.22	31.31	28.01	29.25	28.36	4.69	22.53	14.01	26.60	24.10	24.71
換 地 処 分 年 月 日	S42.11.24	S48.10.2	S51.3.19	S53.12.5	S51.2.10	S54.3.16	S52.12.2	S52.5.27	S57.8.17	S58.10.28	S58.3.15
公 共 用 地 率	30.69	26.04	29.67	27.09	28.03	16.37	28.50	18.34	27.65	29.40	29.02
整 備 さ れ る 都 市 計 画 道 路	—	—	額谷松任線 四十万栗田線	鈴見新庄線 四十万中林線	—	—	—	—	高尾下林線 額新保矢作線	泉野野々市線 稲荷野代線 押野稲荷線 稲荷線	高尾下林線 堀内下林線
整 備 状 況	完 了	完 了	完 了	完 了	完 了	完 了	完 了	完 了	完 了	完 了	完 了
摘 要	(非補助)	(非補助)	(補 助)	(補 助)	(非補助)	(非補助)	(非補助)	(非補助)	(補 助)	(補 助)	(補 助)

資料:都市計画課

(6) 土地区画整理事業の概要(つづき)

令和3年3月31日現在 単位:ha、千円、%

	徳 用	押野第一	御経塚	位 川	三 納	本町第一	徳用第二	堀内第一	御経塚 第 二	本町第二	南 部
面 積	4.54	70.00	10.31	4.78	4.67	15.65	0.91	19.15	60.42	11.57	41.72
施 行 種 別	共 同	組 合	組 合	共 同	共 同	組 合	共 同	組 合	組 合	組 合	組 合
施 行 期 間	S53.2.21 } S57.9.10	S53.12.15 } H8.7.12	S55.1.4 } S61.3.25	S55.10.11 } S59.1.24	S55.10.11 } S58.3.31	S60.2.5 } H8.3.15	S60.7.19 } S63.3.31	S60.12.10 } H10.2.17	S61.9.19 } H15.12.24	S62.3.6 } H13.3.31	S63.3.8 } H13.3.31
設 立 認 可 年 月 日	S53.2.21	S53.12.15	S55.1.4	S55.10.11	S55.10.11	S60.2.5	S60.7.19	S60.12.10	S61.9.19	S62.3.6	S63.3.8
総 事 業 費	194,089	4,936,153	552,400	171,828	172,361	2,084,721	66,500	2,590,160	11,565,981	2,364,014	5,553,000
基 本 事 業 費	—	1,921,500	235,500	—	—	1,192,000	—	1,507,000	5,504,000	1,663,000	2,062,000
保 留 地 処 分 金	184,290	2,529,259	269,425	165,281	163,461	644,923	66,500	952,000	6,061,981	701,014	3,491,000
公 共 施 設 管 理 者 負 担 金	—	(河川) 210,266	(河川) 46,275	—	—	(道路・河川) 121,476	—	—	—	—	—
減歩率											
公 共 合 算	13.05 30.19	16.42 23.94	14.49 20.30	10.40 17.36	15.91 23.90	18.16 23.63	15.66 29.09	20.01 26.94	17.35 28.78	16.18 22.18	18.70 31.60
換 地 処 分 年 月 日	S54.2.2	H1.7.28	S58.6.28	S58.3.15	S57.9.17	H6.1.11	S61.4.30	H8.3.15	H13.10.12	H12.12.4	H12.7.4
公 共 用 地 率	26.47	29.50	29.76	26.09	28.47	35.16	19.95	33.44	33.50	32.64	32.10
整 備 さ れ る 都 市 計 画 道 路	—	泉野野々市線 小立野古府線 押野稲荷線 八日市額新保線	森本野々市線 疋田上荒屋線	—	—	押野稲荷線 本町新庄線 鳴和三日市線	—	鳴和三日市線 高尾堀内線 堀内下林線	森本野々市線 疋田上荒屋線 新保本町中屋線 二日市御経塚線 上安原御経塚線 野々市駅 御経塚線 馬場川緑道	本町新庄線 高尾堀内線 木呂川緑道	本町新庄線 四十万中林線 金沢小松線 新庄部入道線 木呂川緑道
整 備 状 況	完 了	完 了	完 了	完 了	完 了	完 了	完 了	完 了	完 了	完 了	完 了
摘 要	(非補助)	(補 助)	(補 助)	(非補助)	(非補助)	(補 助)	(非補助)	(補 助)	(補 助)	(補 助)	(補 助)

資料:都市計画課

(6) 土地区画整理事業の概要(つづき)

令和3年3月31日現在 単位:ha、千円、%

	押野第二	高橋第一	扇が丘 住 吉	中南部	末 松 住宅団地	北西部	柳町	中林	西部中央
面 積	0.97	1.04	12.08	45.84	6.00	65.53	8.87	31.08	21.05
施 行 種 別	共 同	組 合	公 共	組 合	個 人	組 合	組 合	組 合	組 合
施 行 期 間	H2.6.26 }	H2.8.28 }	H6.7.25 }	H11.2.16 }	H11.7.2 }	H12.2.25 }	H26.8.1 }	H28.1.26 }	H28.2.2 }
	H5.3.31	H7.10.20	H17.3.31	H25.3.31	H15.3.31	H30.3.31	H31.3.31	R7.3.31	R7.3.31
設 立 認 可 年 月 日	H2.6.26	H2.8.28	H6.7.25	H11.2.16	H11.7.2	H12.2.25	H26.8.1	H28.1.26	H28.2.2
総 事 業 費	140,240	124,396	5,008,648	7,147,400	1,349,800	13,174,714	1,489,214	4,935,000	4,000,000
基 本 事 業 費	—	—	1,842,000	2,995,000	—	5,323,000	—	1,091,000	880,000
保 留 地 処 分 金	135,815	116,413	—	4,152,400	—	6,487,438	1,432,500	3,700,120	3,060,600
公 共 施 設 管 理 者 負 担 金	—	—	—	—	—	(河川・公園) 906,000	—	—	—
減歩率									
公 共	11.84	11.58	19.68	21.30	37.77	21.65	14.22	19.30	23.36
合 算	25.02	20.01	19.68	33.78	37.77	37.43	47.15	46.83	48.87
換 地 処 分 年 月 日	H4.7.3	H7.3.14	H17.3.25	H23.11.10	H13.10.5	H29.1.31	H30.8.17	—	—
公 共 用 地 率	26.22	22.99	42.03	32.40	40.21	33.98	30.80	32.58	33.76
整 備 さ れ る 都 市 計 画 道 路	—	—	高尾堀内線 扇が丘中央線	額谷松任線 本町新庄線 三納藤平田線 木呂川緑道 三納下林線	—	野々市駅通り線 二日市松任線 二日市徳用線	金沢鶴来線	四十万末松線 堀内上林線	高尾郷線 野々市中央 公園西線
整 備 状 況	完 了	完 了	完 了	完 了	完 了	完了	完了	37%	55%
摘 要	(非補助)	(非補助)	(補 助)	(補 助)	(非補助)	(補 助)	(非補助)	(補 助)	(補 助)

資料:都市計画課

(7) 都市公園の現況

令和3年3月31日現在 単位:箇所、ha

種 類		種 別	公園数	面積	概 要
基幹公園	住区基幹公園	街区公園	92	13.6	新庄東公園, 新庄西公園, 新庄すみれ公園, 新庄花の木台公園, 新庄ひばり公園, 栗田中央公園, 栗田パンダ公園, 太平寺東公園, 扇が丘東公園, 北横宮公園, 矢作諏訪公園, 矢作西城公園, 下林さくら公園, 野代公園, 野代1号緑地, みその公園, 稲荷公園, 稲荷北公園, 押越公園, 御経塚東公園, 押野西公園, 押野東公園, 押野南公園, 押野北公園, 御経塚公園(風の広場), 経塚公園(泉の広場), その他土地区画整理事業や開発行為等により整備された公園
		近隣公園	3	3.4	押野中央公園, 野々市南部公園, あらみや公園
		地区公園	1	2.9	つばきの郷公園
	都市基幹公園	総合公園	1	6.7	野々市中央公園
特 殊 公 園			2	3.6	末松廃寺跡公園, 御経塚史跡公園
都 市 緑 地			28	2.5	せせらぎ公園, すみよし公園, その他土地区画整理事業や開発行為等により整備された公園
計			127	32.7	

資料:都市計画課

(8) 土地利用計画

令和3年3月31日現在 単位:ha

	当初	第1回 見直し	第2回 見直し	第3回 見直し	臨時変更	臨時変更	臨時変更	臨時変更	第7回 見直し
	S45.7.1	S52.12.27	S59.11.30	H4.3.10	H10.6.12	H11.12.14	H26.6.6	H27.10.2	R1.10.29
都 市 計 画 区 域	1,345	1,345	1,345	1,356	1,356	1,356	1,356	1,356	1,356
市 街 化 区 域	653	704	790	839	882	950	966	1,034	1,046
市街化調整区域	692	641	555	517	474	406	390	322	310

資料:都市計画課

(注) 第3回見直しからの都市計画区域は、建設省国土地理院精査により変更

(9)都市計画用途地域別面積

令和3年3月31日現在 単位:ha、%

用 途 地 域 区 分	面 積	構成比率
第1種低層住居専用地域	46	4.4
第2種低層住居専用地域	—	—
第1種中高層住居専用地域	101	9.6
第2種中高層住居専用地域	146	14.0
第1種住居地域	179	17.1
第2種住居地域	209	20.0
準住居地域	10	1.0
田園住居地域	—	—
近隣商業地域	52	5.0
商業地域	—	—
準工業地域	303	29.0
工業地域	—	—
工業専用地域	—	—
合 計	1,046	100.0

資料:都市計画課

(11)アダプトプログラム

各年度3月31日現在 単位:団体、人

年 度	登録団体数	参加人数
平成28年度	40	722
29	43	823
30	45	800
令和元年度	47	936
2	49	1,006

資料:建設課、都市計画課、産業振興課

(10)地区計画

令和3年3月31日現在 単位:ha

地区計画名称	面 積	都市計画決定日 (施行年月日)
野々市市御経塚第二地区地区計画	60.1	平成2年11月1日
野々市市末松ガーデンアイル地区地区計画	6.0	平成13年5月11日
野々市市本町一丁目地区地区計画	2.3	平成13年9月11日
野々市市中南部地区地区計画	43.3	平成14年4月10日
野々市市北西部地区地区計画	65.5	平成15年10月3日
野々市市柳町地区地区計画	10.3	平成26年7月15日
野々市市中林地地区地区計画	31.1	平成30年8月8日
野々市市西部中央地区地区計画	27.1	平成30年8月15日
野々市市郷二丁目地区地区計画	1.3	令和元年10月29日

資料:都市計画課

(12) 家屋の状況

各年1月1日現在 単位:棟、㎡

区 分		令和元年		2		3	
		棟数	床面積	棟数	床面積	棟数	床面積
木造	総 数	14,632	1,854,591	14,772	1,876,544	14,945	1,904,234
	専 用 住 宅	11,453	1,400,398	11,590	1,419,604	11,753	1,442,878
	共 同 住 宅 ・ 寄 宿 舎	822	241,624	834	243,744	859	250,008
	併 用 住 宅	428	65,483	429	66,182	428	66,183
	ホ テ ル ・ 旅 館 ・ 料 亭	1	320	1	55	1	55
	事 務 所 ・ 銀 行 ・ 店 舗	324	36,500	329	37,873	334	38,381
	劇 場 ・ 病 院	24	4,075	25	4,227	29	5,244
	工 場 ・ 倉 庫	102	16,973	105	17,261	102	15,425
	土 蔵	273	12,955	267	12,470	262	12,192
非木造	附 属 家	1,205	76,263	1,192	75,128	1,177	73,868
	総 数	4,176	1,621,199	4,200	1,630,807	4,230	1,649,250
	事 務 所 ・ 店 舗 ・ 百 貨 店	694	546,045	699	545,670	701	547,784
	住 宅 ・ ア パ ー ト	2,141	705,551	2,157	714,032	2,186	729,402
	病 院 ・ ホ テ ル	34	41,360	34	41,360	34	41,360
	工 場 ・ 倉 庫 ・ 市 場	605	259,041	613	259,821	618	263,685
	そ の 他	702	69,202	697	69,924	691	67,019

資料:税務課

(13) 公営住宅の管理戸数

各年度3月31日現在 単位:戸

年 度	県営住宅			市営住宅		
	計	平屋	2階以上	計	平屋	2階以上
平成28年度	828	—	828	46(16)	—	46(16)
29	828	—	828	46(16)	—	46(16)
30	828	—	828	46(16)	—	46(16)
令和元年度	828	—	828	46(16)	—	46(16)
2	828	—	828	46(16)	—	46(16)

資料:建築住宅課

(注)()は中堅所得者向け住宅の数で内数

(14) 居住世帯の有無別住宅数及び住宅以外で人が居住する建物数

平成30年10月1日現在 単位:戸

住 宅 総 数	総 数		29,150	
	居住世帯あり	総 数	25,530	
		同 居 世 帯 な し	25,340	
		同 居 世 帯 あ り	190	
	居住世帯なし	総 数		3,610
		一 時 現 在 者 の み		50
		空き家	総 数	3,500
			二 次 的 住 宅	30
			賃 貸 用 の 住 宅	2,820
			売 却 用 の 住 宅	200
そ の 他 の 住 宅			450	
建 築 中		60		
住 宅 以 外 で 人 が 居 住 す る 建 物 数			10	

資料:住宅・土地統計調査

(注)・統計表の数値は、1位を四捨五入して10位まで有効数字として表章しているため、総数と内訳の合計は必ずしも一致しない。

・この調査は標本調査であるため、統計表の数値は標本誤差を含んでいる。

(15) 住宅の建て方、構造、階数別住宅数

平成30年10月1日現在 単位:戸

構 造		住宅総数	木 造	防火木造	非 木 造
総 数		25,530	6,040	8,550	10,940
一戸建	総 数	11,420	4,860	6,130	430
	1 階 建	260	90	170	—
	2階建以上	11,160	4,770	5,960	430
長屋建	総 数	540	70	150	320
	1 階 建	40	10	—	30
	2階建以上	500	60	150	290
共同住宅	総 数	13,570	1,110	2,270	10,190
	1 階 建	—	—	—	—
	2	8,500	1,110	2,150	5,240
	3 ～ 5	3,960	—	120	3,840
	6階建以上	1,110	—	—	1,110
	そ の 他	—	—	—	—

資料:住宅・土地統計調査

(注)・統計表の数値は、1位を四捨五入して10位まで有効数字として表章しているため、総数と内訳の合計は必ずしも一致しない。

・この調査は標本調査であるため、統計表の数値は標本誤差を含んでいる。

12 運輸・通信

(1)コミュニティバス「のっティ」利用状況

単位:人

年度	乗車人員					1日平均乗車人員				
	合計	北部 ルート	中央 ルート	南部 ルート	西部 ルート	合計	北部 ルート	中央 ルート	南部 ルート	西部 ルート
平成29年度	207,026	67,535	57,032	35,615	46,844	574	187	159	99	129
30	214,742	71,235	55,168	36,237	52,102	590	195	152	100	143
令和元年度	208,826	70,866	52,692	35,192	50,076	572	194	144	97	137
2	126,247	42,778	30,085	21,923	31,461	350	119	83	61	87
令和2年4月	8,325	2,671	2,126	1,626	1,902	278	89	71	54	64
5	5,819	1,986	1,316	1,143	1,374	188	64	43	37	44
6	8,364	2,869	1,873	1,533	2,089	279	96	62	51	70
7	9,973	3,244	2,394	1,764	2,571	322	105	77	57	83
8	8,943	2,904	1,911	1,705	2,423	288	94	61	55	78
9	8,364	2,748	1,963	1,448	2,205	279	92	65	48	74
10	11,910	4,157	2,821	2,030	2,902	384	134	91	65	94
11	12,051	4,190	3,040	1,912	2,909	402	140	101	64	97
12	14,042	4,824	3,411	2,358	3,449	453	156	110	76	111
3年1月	11,740	3,826	3,020	2,079	2,815	435	142	112	77	104
2	12,806	4,387	3,128	2,223	3,068	457	157	112	79	109
3	13,910	4,972	3,082	2,102	3,754	449	160	100	68	121

資料:地域振興課

(注)一日平均乗車人員とは乗車人員を運行日数で除した数である。

(2)シャトルバス「のんキー」利用状況

単位:人

年度	乗車人員	一日平均乗車人員
平成30年度	31,424	87
令和元年度	34,964	96
2	25,413	70

資料:ののいちバス株式会社

(注)一日平均乗車人員とは乗車人員を運行日数で除した数である。

(3)JR野々市駅乗降客数(1日平均)

単位:人

年度	合 計	普通 (定期外)	定 期
平成28年度	3,660	1,374	2,286
29	3,772	1,418	2,354
30	3,892	1,503	2,389
令和元年度	4,000	1,490	2,512
2	3,194	980	2,214

資料:西日本旅客鉄道(株)金沢支社

(注)・定期は通勤・通学を合計した数である。

・1日平均乗車人員×2 で算出(1日平均乗車人員(合計)は
「年間乗車人員数を年間日数で除した数字」であり、四捨五入の
関係で普通(定期外)+定期の合計と若干異なる場合があります)。

(4)北陸鉄道石川線各駅乗降客数(1日平均)

単位:人

年度	野々市駅			野々市工大前駅			押野駅		
	総数	普通	定期	総数	普通	定期	総数	普通	定期
平成28年度	77	33	44	566	162	404	65	26	39
29	112	36	76	552	166	386	71	26	45
30	108	34	74	579	167	412	70	24	46
令和元年度	104	30	74	513	159	354	67	25	42
2	71	27	44	260	112	148	42	19	23

資料:北陸鉄道(株)

(注)・普通は定期外の数である。

・定期は通勤・通学を合計した数である。

(5)自動車保有台数

各年度3月31日現在 単位:台

年度	総 数	貨 物 車				乗 用 車			乗合用	特種(殊) 用途車	二輪車 (原付除く)
		普 通	小 型	軽	被牽引	普 通	小 型	軽			
平成28年度	40,266	850	1,543	2,198	18	9,191	10,981	12,477	147	682	1,024
29	40,667	829	1,564	2,217	21	9,558	10,902	12,650	143	669	1,028
30	41,240	842	1,562	2,277	18	9,989	10,749	12,962	116	631	1,058
令和元年度	41,910	852	1,559	2,270	17	10,379	10,662	13,379	116	598	2,078
2	42,004	810	1,570	2,247	14	10,719	10,445	13,383	116	598	2,102

資料:北陸信越運輸局石川運輸支局

(6) 電話加入状況

各年度3月31日現在

年度	加入数 (加入)	INSネットサービス (ISDN) (回線)	公衆電話 (個)	一世帯あたり 普及率(%)
平成28年度	4,591	921	41	24.17
29	4,269	795	39	21.84
30	3,985	703	36	19.90
令和元年度	3,698	644	35	18.14
2	3,401	566	33	16.16

資料:NTT西日本北陸支店

(注)・INSネットサービスはINSネット64、INSネット1500 (INSネット64の10倍換算) の合計

・一世帯あたり普及率は加入数とINSネットサービスの回線数の合計を各年度3月末日の世帯数で除した数

(7) テレビ契約数

各年度3月31日現在 単位:件

年度	総 数	うち衛星放送
平成28年度	19,382	9,588
29	19,624	9,810
30	20,079	10,186
令和元年度	20,317	10,301
2	20,285	10,034

資料:NHK金沢放送局

13 消費生活

(1)たばこ消費量

単位:千本

年 度	平成28年度	29	30	令和元年度	2
総 数	99,517	92,437	85,419	81,140	75,991

資料:税務課

(注)・国産たばこ、外国産たばこの合算値

・記載数値は、市たばこ税申告書における最終売渡本数(単位未満四捨五入)

(2)酒類消費量

単位:kℓ

区 分	平成27年度	28	29	30	令和元年度
総 数	11,559	10,883	11,477	11,584	11,457
清 酒	1,207	1,030	1,043	956	881
合 成 清 酒	29	26	23	20	19
連 続 式 蒸 留 焼 酎	402	358	371	374	368
単 式 蒸 留 焼 酎	493	460	486	462	433
み り ん	144	136	100	102	99
ビ ー ル	3,108	2,910	3,237	3,225	2,873
果 実 酒	352	362	387	392	384
甘 味 果 実 酒	9	7	8	8	8
ウ イ ス キ ー	149	151	176	198	206
ブ ラ ン デ ー	9	7	6	6	5
原料用アルコール, ス ピ リ ッ ツ	482	553	1,102	742	886
発 泡 酒	1,154	1,102	647	986	955
リ キ ュ ー ル	3,275	3,137	3,257	3,476	3,763
そ の 他	747	643	633	636	576

資料:金沢国税局

(注)・消費数量は、会計年度(4月～3月まで)ごとに松任税務署管内(白山市、野々市市)の酒類製造者及び酒類販売業者が消費者(飲料業者を含む。)に対して販売した数量である。

・単位未満四捨五入のため、各酒類の消費数量の合計と合計数量は一致しない。

・「その他」欄は、その他の醸造酒、粉末酒及び雑酒の合計を示したものである。

(3)消費者物価指数

(金沢市)

各年平均

年次	総合	食料	住居	光熱・水道	家具・ 家事用品	被服及び 履物	保健医療
平成27年	100.0	100.0	100.0	100.0	100.0	100.0	100.0
28	99.7	101.2	99.5	96.2	97.9	100.0	101.2
29	100.7	101.5	102.3	100.0	95.9	101.1	102.2
30	102.2	102.8	104.8	103.9	95.4	100.8	103.7
令和元年	102.7	103.1	106.0	105.0	97.4	100.2	103.9
2	102.5	104.6	107.0	101.5	98.1	98.3	103.9

年次	交通・通信	教育	教養娯楽	諸雑費	生鮮食品	生鮮食品を 除く総合	持家の帰属家賃 及び 生鮮食品を除く総合
平成27年	100.0	100.0	100.0	100.0	100.0	100.0	100.0
28	97.1	101.7	101.4	100.5	103.8	99.5	99.5
29	97.4	102.4	101.5	100.8	104.8	100.5	100.0
30	98.9	102.9	101.8	100.8	110.9	101.8	101.0
令和元年	98.3	101.8	103.3	100.4	104.4	102.6	101.6
2	98.2	96.0	102.8	96.3	107.4	102.3	101.3

資料:石川県消費者物価指数年報

(注)・平成27年を基準年とする。

・数値は各年の平均指数

14 治安・災害

(1) 刑法犯罪発生件数及び検挙件数

単位:件

年		平成28年	29	30	令和元年	2
総数	発生件数	539	441	395	407	343
	検挙件数	213	184	145	158	176
凶悪犯 粗暴犯 風俗犯	発生件数	25	22	28	25	26
	検挙件数	25	20	27	23	26
窃盗犯	発生件数	439	374	324	334	284
	検挙件数	151	143	91	112	130
知能犯	発生件数	16	5	18	11	4
	検挙件数	10	2	13	9	2
その他	発生件数	59	40	25	37	29
	検挙件数	27	19	14	14	18

資料: 白山警察署

(注)・凶悪犯…殺人、強盗、放火など ・粗暴犯…暴行、傷害、脅迫、恐喝など
 ・風俗犯…賭博、わいせつなど ・知能犯…詐欺、横領、背任など
 ・その他…住居侵入、公務執行妨害など
 ・検挙件数は、発生地計上方式である。

(2) 少年犯罪・不良行為

単位:件

年	平成28年	29	30	令和元年	2
総数	55	30	30	30	37
犯罪少年	36	22	23	17	23
触法少年	19	8	7	13	14
ぐ犯少年	—	—	—	—	—
不良行為少年	312	317	280	275	323

資料: 白山警察署

(注) 白山警察署管内における件数

(3) 交通事故の発生状況

単位:件

年	平成28年	29	30	令和元年	2
発生件数	238	197	174	148	127
死者数	—	2	2	1	5
傷者数	278	229	202	169	156

資料: 白山警察署

(4) 道路別交通事故発生状況

単位:件

年		平成28年	29	30	令和元年	2
総 数		238	197	174	148	127
国 道	8号	45	18	21	13	14
	157号	36	29	23	30	10
県 道		39	51	34	34	28
市 町 村 道		109	90	88	57	71
そ の 他		9	9	8	14	4

資料:白山警察署

(6) 原因別交通事故発生状況

単位:件

原 因	平成28年	29	30	令和元年	2
総 数	238	197	174	148	127
安 全 確 認	90	83	77	62	37
前方不注意	48	41	30	29	19
動 静 不 注 視	33	21	28	12	21
信 号 無 視	4	4	7	4	10
一時不停止	10	2	4	8	10
徐 行	1	3	4	0	2
安 全 速 度	7	6	—	4	—
そ の 他	45	37	24	29	28

資料:白山警察署

(5) 交通弱者の交通事故発生状況

単位:件

	令和元年			2		
	計	歩行者事故	自転車事故	計	歩行者事故	自転車事故
総 数	36	16	20	30	14	16
幼 児	—	—	—	—	—	—
小 学 生	3	2	1	4	1	3
中 学 生	3	1	2	2	1	1
高 校 生	7	—	7	4	—	4
60歳以上	9	6	3	12	8	4
そ の 他	14	7	7	8	4	4

資料:白山警察署

(7) 事故形態別交通事故発生状況

単位:件

事 故 形 態	平成28年	29	30	令和元年	2
総 数	238	197	174	148	127
出 会 頭	61	50	41	39	43
追突(駐停止・進行中)	117	100	76	64	51
正 面 衝 突	2	—	1	—	1
右 左 折 時	16	13	18	8	9
その他車両相互	12	16	16	19	8
車 両 単 独	1	4	2	1	1
車 対 人	29	14	20	16	14
そ の 他	—	—	—	1	—

資料:白山警察署

(8) 月別交通事故発生状況

単位:件

月	令和元年			2		
	件 数	死者数	傷者数	件 数	死者数	傷者数
総 数	148	1	169	127	5	156
1月	11	—	13	15	3	16
2月	9	—	9	8	—	10
3月	13	—	17	10	—	10
4月	12	—	17	5	1	6
5月	7	—	7	10	—	14
6月	14	—	14	13	—	13
7月	12	—	15	13	1	22
8月	16	—	19	12	—	17
9月	7	—	8	10	—	11
10月	13	—	13	8	—	10
11月	12	—	14	12	—	13
12月	22	1	23	11	—	14

資料:白山警察署

(9) 曜日別交通事故発生状況

単位:件

	平成28年	29	30	令和元年	2
総 数	238	197	174	148	127
日曜日	36	26	24	18	15
月曜日	35	31	27	24	24
火曜日	30	25	32	14	16
水曜日	33	26	23	25	14
木曜日	40	38	21	20	19
金曜日	34	29	27	22	21
土曜日	30	22	20	25	18

資料:白山警察署

(10) 時間別交通事故発生状況

単位:件

	平成28年	29	30	令和元年	2
総数	238	197	174	148	127
0時台	4	3	4	—	1
1時台	2	3	1	2	2
2時台	—	—	—	—	1
3時台	1	1	—	—	1
4時台	—	—	1	—	—
5時台	1	1	2	3	—
6時台	3	6	1	3	3
7時台	15	8	12	9	2
8時台	22	20	11	12	4
9時台	8	8	6	13	8
10時台	17	9	5	7	5
11時台	14	16	17	6	11
12時台	14	10	6	9	11
13時台	17	14	5	6	14
14時台	6	15	17	9	5
15時台	17	9	14	8	6
16時台	18	9	16	5	7
17時台	17	22	16	22	11
18時台	24	14	12	9	11
19時台	12	17	10	7	6
20時台	10	5	7	5	7
21時台	4	1	5	7	7
22時台	6	4	2	5	3
23時台	6	1	4	1	1

資料:白山警察署

(11) 消防機動力状況

各年12月31日現在 単位:台、箇所

		平成28年	29	30	令和元年	2
消防署 (野々市 消防署)	ポンプ車	1	1	1	1	1
	水槽付ポンプ車	1	1	1	1	1
	はしご車	1	1	1	1	1
	救急車	1	1	1	1	1
	小型動力ポンプ	1	1	1	1	—
	連絡車	1	1	1	1	1
消防団	ポンプ車	4	4	4	4	4
	人員輸送車	6	6	6	6	6
	救助資機材搭載車	1	1	1	1	1
	小型動力ポンプ	8	8	8	8	8
消火栓		1,393	1,395	1,397	1,404	1,414
防火水槽		34	34	34	34	34
プール		8	8	8	8	8

資料:白山野々市広域事務組合野々市消防署、環境安全課

(12) 火災発生状況

単位:件、㎡、人、台、千円

年度		平成28年	29	30	令和元年	2
火災 種別	総数	7	6	11	7	6
	建物	6	3	8	4	3
	車両	1	1	1	3	1
	その他	—	2	2	—	2
焼損むね数		9	7	8	4	3
り災世帯数		8	6	3	1	—
り災人数		21	24	7	1	—
死傷者	死者	1	—	—	—	—
	負傷者	2	—	—	2	—
焼損車両台数		1	2	1	3	1
損害額		16,447	20,477	2,542	154	5,926
焼損 面積	床面積	151	117	18	—	36
	表面積	80	18	20	1	1
出火率		1.35	1.16	2.12	1.32	1.12

資料:白山野々市広域事務組合野々市消防署

(注)出火率とは人口1万人あたりの出火件数をいう。

(13) 原因別火災状況

単位:件

年	平成28年	29	30	令和元年	2
計	7	6	11	7	6
たばこ	1	—	1	—	—
こんろ	2	—	—	2	1
炉	—	—	2	—	—
ストーブ	—	—	—	—	—
こたつ	—	—	—	—	—
煙突・煙道	—	—	—	—	—
排気管	1	—	—	1	—
電気機器	1	—	—	—	—
電気装置	—	1	1	1	—
内燃機関	—	—	—	1	—
配線器具	1	—	—	—	1
火遊び	—	1	—	—	—
マッチ・ライター	—	—	1	1	—
焚き火	—	—	—	—	—
溶接機・切断機	—	—	—	—	1
衝突火花	—	—	—	—	—
放火	—	—	—	—	—
放火の疑い	—	3	2	—	1
その他	—	—	2	1	1
不明	1	1	2	—	1

資料:白山野々市広域事務組合野々市消防署

(14) 救急活動件数

単位: 件

事故種別	平成28年	29	30	令和元年	2
総 数	1,910	1,830	1,933	1,880	1,776
火 災	4	4	8	10	5
自然災害	—	—	—	—	—
水 難	—	—	—	—	—
交 通	193	163	158	143	151
労働災害	12	21	20	26	9
運動競技	5	3	7	7	2
一般負傷	253	272	282	259	286
加 害	7	3	9	10	2
自損行為	14	6	11	13	13
急 病	1,283	1,207	1,251	1,222	1,148
転院搬送	139	151	186	190	157
そ の 他	—	—	1	—	3

資料: 白山野々市広域事務組合野々市消防署

(15) 消防職員数

各年12月31日現在 単位: 人

年	平成28年	29	30	令和元年	2
職 員 数	34	33	34	35	35

資料: 白山野々市広域事務組合野々市消防署

(16) 消防団員数

各年12月31日現在 単位: 人

年	平成28年	29	30	令和元年	2
総 数	111	116	118	116	115
団 本 部	4	4	4	4	4
第1分団	26	28	29	28	28
第2分団	23	23	25	25	27
第3分団	22	22	23	22	22
第4分団	25	25	25	25	23
第5分団	11	14	12	12	11

資料: 環境安全課

15 水道

(1) 水道の普及状況

各年度3月31日現在 単位: 人、世帯、%、ha

年 度	人 口						世 帯 数				面 積		
	行政区域内 人 口	給水区域内 人 口	計画給水 人 口	現在給水 人 口	普及率	給水普及率	行政区域内 世 帯 数	給水区域内 世 帯 数	現在給水 世 帯 数	給水世帯 普 及 率	行政区域 面 積	計画給水 区域面積	給水可能 面 積
平成28年度	55,174	55,174	56,000	54,397	98.6	98.6	24,900	24,900	24,547	98.6	1,356	1,356	1,139
29	55,669	55,669	61,000	54,900	98.7	98.7	25,270	25,270	24,920	98.7	1,356	1,356	1,146
30	56,028	56,028	61,000	55,280	98.7	98.7	25,645	25,645	25,300	98.7	1,356	1,356	1,150
令和元年度	56,556	56,556	61,000	55,940	98.9	98.9	26,030	26,030	25,746	98.7	1,356	1,356	1,163
2	57,414	57,414	61,000	56,834	99.0	99.0	26,368	26,368	26,102	99.0	1,356	1,356	1,180

資料: 上下水道課

(注)

$$\cdot \text{普及率} = \frac{\text{現在給水人口}}{\text{行政区域内人口}} \times 100$$

$$\cdot \text{給水普及率} = \frac{\text{現在給水人口}}{\text{給水区域内人口}} \times 100$$

$$\cdot \text{給水世帯普及率} = \frac{\text{現在給水世帯数}}{\text{給水区域内世帯数}} \times 100$$

(2) 給水状況

単位: 千m³

年 度	年 間 取 水 量			年間浄水量	年間給水量＋用水分水			
	合 計	深井戸	受 水 水 浄 水		合 計	有 効 水 量		無効水量
				消毒のみ		有収水量	有効無収水量	
平成28年度	6,942	5,700	1,242	5,700	6,262	5,820	408	34
29	6,620	5,478	1,142	5,478	6,000	5,954	44	2
30	6,518	5,380	1,138	5,380	5,910	5,802	103	5
令和元年度	6,598	5,459	1,139	5,459	5,957	5,807	145	5
2	6,832	5,693	1,139	5,693	6,188	6,017	165	6

資料: 上下水道課

(3) 用途別給水契約数及び年間有収水量

単位:千m³、件

年 度	合 計		せ ん												公 共 せ ん		メーター 設置数
			家 庭 用				営 業 用		工 業 用		官公署学校用		そ の 他				
			一	般	集	合											
	契約数	有収水量	契約数	有収水量	契約数	有収水量	契約数	有収水量	契約数	有収水量	契約数	有収水量	契約数	有収水量	契約数	有収水量	
平成28年度	18,055	5,820	16,168	3,766	1,370	956	1,218	812	81	28	122	244	77	10	96	4	17,904
29	19,397	5,954	16,367	3,812	1,416	993	1,239	562	75	42	124	225	77	14	99	6	18,260
30	19,368	5,802	16,341	3,747	114	686	1,237	801	75	33	124	215	76	15	99	5	18,239
令和元年度	19,064	5,807	15,861	3,665	1,616	1,055	1,163	840	74	31	141	203	82	15	101	0	18,259
2	19,899	6,017	16,638	3,874	1,645	1,081	1,240	852	75	27	125	168	74	13	105	10	18,737

資料:上下水道課

(注)メーター設置数は契約件数から休止栓を控除した件数(水道統計資料より)

(4) 野々市市公共下水道

令和3年3月31日現在

	全体計画	事業認可	都市計画決定
告示年月日		令和2年6月9日	令和元年10月29日 市告示69
計画区域面積(ha)	1,194	1,159	1,159
計画人口(人)	59,100	56,400	—
計画最大汚水量(m ³ /日)	22,297	20,710	—
計画駆除方式	分流式	分流式	分流式
処理場名称	犀川左岸 浄化センター	犀川左岸 浄化センター	犀川左岸 浄化センター
ポンプ場(汚水)	—	—	—
ポンプ場(雨水)	—	—	—
計画幹線管渠延長(汚水)(m)	14,520	14,520	14,520
計画幹線管渠延長(雨水)(m)	16,650	16,650	16,650

資料:上下水道課

(5) 野々市市公共下水道の整備状況

各年度3月31日現在

	平成28年度	29	30	令和元年度	2
整備面積(ha)	1,097	1,098	1,106	1,115	1,126
整備延長(km)	268	269	270	272	275
処理面積(ha)	1,041	1,047	1,047	1,062	1,075
処理人口(人)	49,429	50,643	51,009	51,707	52,412
普及率(%)	96	97	97	98	98

資料:上下水道課

(6) 給水量の分析

各年度3月31日現在

年 度	1日あたりの給水量(m³)						1人1日あたりの給水量(ℓ)						施設能力 (m³/日)	比 率(%)				
	計画1日 最 大 給 水 量	1日最大 給水量	その月日	1日平均 給水量	有効水量	有収水量	計画1人 1日最大 給水量	最 大 給 水 量	平 均 給 水 量	有効水量	有収水量	施設能力		稼働率	負荷率	有効率	有収率	利用量率
平成28年度	29,400	20,040	1月15日	17,156	17,063	15,945	525	368	315	314	293	535	29,100	68.9	85.6	99.5	92.9	90.2
29	30,300	25,140	2月6日	16,438	16,433	16,312	497	458	299	299	297	575	31,600	79.6	65.4	100.0	99.2	90.6
30	30,300	18,040	7月22日	16,192	16,178	15,896	497	326	293	293	288	572	31,600	57.1	89.8	99.9	98.2	90.7
令和元年度	30,300	17,450	12月22日	16,275	16,262	15,867	497	314	291	291	284	565	31,600	55.2	93.3	99.9	97.5	90.3
2	30,300	22,350	1月9日	16,952	16,456	16,439	497	393	298	290	289	556	31,600	70.7	75.8	97.1	97.0	90.6

資料:上下水道課

(注) ・稼働率 = $\frac{1日最大給水量}{施設能力} \times 100$ ・負荷率 = $\frac{1日平均給水量}{1日最大給水量} \times 100$ ・有効率 = $\frac{1日あたり有効水量}{1日あたり給水量} \times 100$ ・有収率 = $\frac{1日あたり有収水量}{1日あたり給水量} \times 100$ ・利用量率 = $\frac{年間給水量}{年間取水量} \times 100$

(7) 月別給水量

単位:千m³

年 度	合 計	4月	5月	6月	7月	8月	9月	10月	11月	12月	1月	2月	3月
平成28年度	6,262	509	527	517	550	543	518	528	512	535	532	478	513
29	6,000	476	492	477	507	491	474	493	484	507	566	534	499
30	5,910	483	494	491	528	502	478	498	483	507	495	454	497
令和元年度	5,957	481	502	483	506	502	489	507	491	517	498	477	504
2	6,188	493	510	509	528	529	502	524	507	532	556	479	519

資料:上下水道課

16 財 政

(1)各会計別決算額

(歳 入)

単位:円、%

	平成28年度		29		30		令和元年度		2	
		対前年比		対前年比		対前年比		対前年比		対前年比
総 額	29,663,437,724	3.1	33,217,106,593	12.0	30,617,590,636	△ 7.8	28,696,140,281	△ 6.3	36,282,008,257	26.4
一 般 会 計	18,320,347,639	6.3	21,826,768,958	19.1	19,827,978,732	△ 9.2	18,012,239,926	△ 9.2	25,559,229,007	41.9
国民健康保険特別会計	5,142,739,388	△ 1.9	5,281,905,630	2.7	4,529,063,227	△ 14.3	4,355,170,690	△ 3.8	4,208,795,845	△ 3.4
後期高齢者医療特別会計	417,469,564	4.5	446,806,517	7.0	489,673,000	9.6	508,711,107	3.9	526,161,163	3.4
介護保険特別会計	2,599,111,535	3.7	2,664,805,986	2.5	2,659,804,556	△ 0.2	2,757,264,954	3.7	2,827,385,746	2.5
水道事業会計	1,162,192,888	2.4	1,093,357,716	△ 5.9	1,144,724,664	4.7	1,131,416,430	△ 1.2	1,162,646,061	2.8
公共下水道事業会計	2,021,576,710	△ 10.2	1,903,461,786	△ 5.8	1,966,346,457	3.3	1,931,337,174	△ 1.8	1,997,790,435	3.4

(歳 出)

	平成28年度		29		30		令和元年度		2	
		対前年比		対前年比		対前年比		対前年比		対前年比
総 額	29,552,668,188	3.2	33,051,420,080	11.8	30,728,732,003	△ 7.0	28,871,003,047	△ 6.0	36,494,194,196	26.4
一 般 会 計	17,818,224,644	6.0	21,466,467,608	20.5	19,510,341,299	△ 9.1	17,722,505,050	△ 9.2	25,189,113,795	42.1
国民健康保険特別会計	4,990,942,054	△ 4.4	5,012,290,171	0.4	4,419,862,049	△ 11.8	4,267,708,864	△ 3.4	4,146,031,742	△ 2.9
後期高齢者医療特別会計	416,426,311	4.5	445,508,428	7.0	488,112,849	9.6	507,194,832	3.9	524,956,702	3.5
介護保険特別会計	2,573,054,330	4.1	2,623,108,829	1.9	2,614,847,516	△ 0.3	2,704,875,600	3.4	2,822,926,919	4.4
水道事業会計	1,286,975,650	3.8	1,196,203,584	△ 7.1	1,272,370,368	6.4	1,213,459,208	△ 4.6	1,298,138,420	7.0
公共下水道事業会計	2,467,045,199	△ 5.5	2,307,841,460	△ 6.5	2,423,197,922	5.0	2,455,259,493	1.3	2,513,026,618	2.4

資料:財政課、上下水道課

(2)一般会計決算額の状況(歳入)

単位:千円、%

	平成28年度		29		30		令和元年度		2	
	決算額	構成比	決算額	構成比	決算額	構成比	決算額	構成比	決算額	構成比
総 額	18,320,348	100.0	21,826,769	100.0	19,827,979	100.0	18,012,240	100.0	25,559,229	100.0
市 税	7,792,995	42.5	7,796,554	35.7	7,961,173	40.1	8,158,270	45.3	8,186,887	32.0
地 方 譲 与 税	138,903	0.8	138,745	0.6	140,070	0.7	141,447	0.8	143,104	0.6
利 子 割 交 付 金	7,342	0.0	14,829	0.1	13,123	0.1	6,443	0.0	7,314	0.0
配 当 割 交 付 金	23,508	0.2	31,520	0.1	26,459	0.1	31,054	0.2	27,000	0.1
株式等譲渡所得割交付金	14,787	0.1	45,272	0.2	26,474	0.1	18,803	0.1	33,604	0.1
法 人 事 業 税 交 付 金	—	—	—	—	—	—	—	—	38,347	0.2
地 方 消 費 税 交 付 金	961,016	5.2	1,013,091	4.6	1,046,226	5.3	1,001,101	5.6	1,228,636	4.8
自動車取得税交付金 (注)	32,765	0.2	46,400	0.2	51,020	0.3	26,243	0.2	—	—
環境性能割交付金 (注)	—	—	—	—	—	—	8232	0	15,591	0.1
地 方 交 付 税	1,614,345	8.8	1,653,194	7.6	1,493,400	7.5	1,631,822	9.1	1,516,352	5.9
（うち普通交付税）	1,370,962	7.5	1,269,999	5.8	1,239,442	6.2	1,262,185	7.0	1,214,382	4.7
（うち特別交付税）	196,500	1.0	329,616	1.5	194,640	1.0	185,794	1.1	226,767	0.9
（うち地方特例交付金）	46,883	0.3	53,579	0.3	59,318	0.3	183,843	1.0	75,203	0.3
交通安全対策特別交付金	9,976	0.1	9,688	0.1	8,354	0.0	7,725	0.0	8,299	0.0
小 計	10,595,637	57.9	10,749,293	49.2	10,766,299	54.2	11,031,140	61.3	11,205,134	43.8
分 担 金 及 び 負 担 金	461,540	2.5	557,468	2.6	284,802	1.4	139,432	0.8	101,967	0.4
使用料及び手数料	88,762	0.5	86,843	0.4	90,948	0.5	89,956	0.5	82,272	0.3
国 庫 支 出 金	3,439,026	18.8	4,637,046	21.3	3,631,438	18.3	3,056,706	17.0	9,833,666	38.5
県 支 出 金	1,138,732	6.2	1,275,228	5.8	1,206,045	6.1	1,297,347	7.2	1,401,589	5.5
財 産 収 入	104,498	0.6	41,112	0.2	22,079	0.1	21,942	0.1	28,853	0.1
寄 附 金	5,225	0.0	18,285	0.1	17,432	0.1	18,572	0.1	21,138	0.1
繰 入 金	228,784	1.2	850,000	3.9	850,000	4.3	330,000	1.8	935,000	3.7
繰 越 金	274,261	1.5	332,123	1.5	230,301	1.2	187,637	1.0	159,735	0.6
諸 収 入	297,510	1.6	440,656	2.0	646,031	3.3	703,403	3.9	586,386	2.3
市 債	1,686,373	9.2	2,838,715	13.0	2,082,604	10.5	1,136,105	6.3	1,203,489	4.7

資料:財政課

(注)令和元年9月30日まで自動車取得税交付金、令和元年10月1日から環境性能割交付金

(3) 一般会計目的別決算額の状況(歳出)

単位:千円、%

区 分	平成28年度		29		30		令和元年度		2	
	決算額	構成比	決算額	構成比	決算額	構成比	決算額	構成比	決算額	構成比
総 額	17,818,225	100.0	21,466,468	0.0	19,510,341	100.0	17,722,505	100.0	25,189,114	100.0
議 会 費	174,611	1.0	170,821	0.8	170,425	0.9	167,628	0.9	156,576	0.6
総 務 費	1,542,719	8.6	1,456,379	6.8	1,635,336	8.4	1,594,195	9.0	6,982,507	27.7
民 生 費	7,285,623	40.9	7,707,528	35.9	7,495,809	38.4	7,719,136	43.5	8,538,949	33.9
衛 生 費	1,145,696	6.4	1,087,570	5.0	1,013,191	5.2	1,088,452	6.1	1,795,463	7.1
労 働 費	25,017	0.1	26,570	0.1	25,732	0.1	28,593	0.2	23,967	0.1
農 林 水 産 業 費	84,787	0.5	116,611	0.5	75,971	0.4	118,096	0.7	118,099	0.5
商 工 費	247,518	1.4	228,220	1.1	223,610	1.1	135,093	0.8	400,030	1.6
土 木 費	2,898,436	16.3	6,049,365	28.2	4,048,090	20.8	2,139,484	12.1	1,979,139	7.9
消 防 費	573,436	3.2	623,833	2.9	663,067	3.4	688,064	3.9	691,106	2.7
教 育 費	2,112,648	11.9	2,288,148	10.7	2,360,214	12.1	2,292,700	12.9	2,752,859	10.9
災 害 復 旧 費	—	—	—	—	—	—	—	—	—	—
公 債 費	1,727,734	9.7	1,711,423	8.0	1,798,896	9.2	1,751,064	9.9	1,750,419	7.0
諸 支 出 金	—	—	—	—	—	—	—	—	—	—
予 備 費	—	—	—	—	—	—	—	—	—	—

資料:財政課
(注)地方財政状況調査による

(4) 市債の状況

単位:千円

区 分	平成28年度	29	30	令和元年度	2
発 行 額	1,686,373	2,838,715	2,082,604	1,136,105	1,203,489
償 還 額	1,560,389	1,564,306	1,667,560	1,635,810	1,648,426
年 度 末 現 在 高	19,427,153	20,701,562	21,116,606	20,616,901	20,171,964

資料:財政課

(5) 基金の状況(年度末現在高)

単位:千円

区 分	平成28年度	29	30	令和元年度	2
合 計	5,357,455	4,948,709	4,335,027	4,144,667	3,381,209
財 政 調 整 基 金	3,187,385	2,812,071	2,497,045	2,302,459	2,137,716
減 債 基 金	529,443	529,822	330,131	330,389	330,706
その他特定目的基金	1,640,627	1,606,816	1,507,851	1,511,819	912,787

資料:財政課

(6)特別会計決算額(国民健康保険事業)

(歳入)	単位:千円		
区 分	平成30年度	令和元年度	2
総 額	4,529,063	4,355,171	4,208,796
国民健康保険税	1,051,523	997,609	938,170
使用料及び手数料	412	394	128
国庫支出金	0	3,355	10,881
国庫負担金	0	0	0
国庫補助金	0	3,355	10,881
療養給付費交付金	0	0	0
前期高齢者交付金	0	0	0
県支出金	2,900,950	2,918,932	2,870,598
共同事業交付金	0	0	0
財産収入	0	168	206
繰入金	277,061	266,737	265,394
繰越金	269,615	109,201	87,462
諸収入	29,502	58,775	35,957
延滞金、加算金及び過料	21,455	26,626	13,670
預金利子	0	0	0
受託事業収入	0	0	0
雑収入	8,047	32,149	22,287
貸付金元利収入	0	0	0

資料:保険年金課

(歳出)	単位:千円		
区 分	平成30年度	令和元年度	2
総 額	4,419,862	4,267,709	4,146,032
総務費	27,226	33,295	28,935
総務管理費	19,124	25,349	20,890
徴税費	7,985	7,829	7,914
運営協議会費	117	117	131
保険給付費	2,863,763	2,845,695	2,806,451
療養諸費	2,492,775	2,482,123	2,440,961
高額療養費	352,133	347,124	351,070
移送費	0	168	0
出産育児諸費	16,355	13,430	11,792
葬祭諸費	2,500	2,850	2,600
傷病手当金	皆増	皆増	28
国民健康保険事業費納付金	1,207,792	1,334,221	1,248,212
後期高齢者支援金等	0	0	0
前期高齢者納付金等	0	0	0
老人保健拠出金	0	0	0
介護納付金	0	0	0
共同事業拠出金	1	1	1
保健事業費	31,635	32,719	27,712
基金積立金	215,001	0	0
公債費	0	0	0
諸支出金	74,444	21,778	34,721
予備費	0	0	0

資料:保険年金課

(7)特別会計決算額(後期高齢者医療事業)

(歳入)		単位:千円		
区 分	平成30年度	令和元年度	2	
総 額	489,673	508,711	526,161	
後期高齢者医療保険料	408,464	428,246	442,021	
使用料及び手数料	1	—	—	
繰入金	78,556	78,573	81,884	
繰越金	1,298	1,560	1,516	
諸収入	1,354	332	740	
国庫支出金	—	—	—	

資料:保険年金課

(8)特別会計決算額(介護保険事業)

(歳入)		単位:千円		
区 分	平成30年度	令和元年度	2	
総 額	2,659,805	2,757,265	2,827,386	
介護保険料	776,251	777,637	778,236	
使用料及び手数料	8	3	1	
国庫支出金	492,825	491,321	516,787	
支払基金交付金	644,244	691,962	691,398	
県支出金	354,874	368,051	379,196	
財産収入	279	435	601	
繰入金	349,483	377,046	406,064	
繰越金	41,697	44,957	52,389	
市債	0	0	0	
諸収入	144	5,853	2,714	

資料:介護長寿課

(歳出)		単位:千円		
区 分	平成30年度	令和元年度	2	
総 額	488,113	507,195	524,957	
総務費	6,469	5,098	5,963	
後期高齢者医療広域連合納付金	480,307	501,784	518,278	
諸支出金	1,337	313	716	
予備費	0	0	0	

資料:保険年金課

(歳出)		単位:千円		
区 分	平成30年度	令和元年度	2	
総 額	2,614,848	2,704,876	2,822,927	
総務費	32,980	29,240	36,168	
保険給付費	2,347,337	2,463,043	2,522,040	
地域支援事業	123,277	127,105	126,610	
財政安定化基金拠出金	0	0	0	
基金積立金	78,143	69,728	130,034	
諸支出金	33,111	15,760	8,075	
予備費	0	0	0	

資料:介護長寿課

(9) 公営企業会計決算額(水道事業)

単位:千円

区 分	平成30年度	令和元年度	2
(1)収益的收入及び支出			
（ 収 入 ）			
第1款 水道事業収益	901,116	889,955	884,494
第1項 営 業 収 益	728,800	724,114	713,893
第2項 営 業 外 収 益	172,316	165,841	170,601
第3項 特 別 利 益	0	0	0
（ 支 出 ）			
第1款 水道事業費用	747,426	762,742	753,132
第1項 営 業 費 用	715,681	725,455	719,366
第2項 営 業 外 費 用	29,380	37,202	33,676
第3項 特 別 損 失	2,365	85	90
第4項 予 備 費	0	0	0
(2)資本的收入及び支出			
（ 収 入 ）			
第1款 資本的收入	357,000	241,461	278,152
第1項 企 業 債	85,000	30,000	30,000
第2項 工 事 負 担 金	256,120	207,868	241,464
第3項 他 会 計 負 担 金	9,890	3,593	6,688
第4項 固定資産売却代金	5,990	0	0
（ 支 出 ）			
第1款 資本的支出	524,944	450,717	545,007
第1項 建 設 改 良 費	439,521	366,319	456,945
第2項 企 業 債 償 還 金	83,795	83,427	88,062
第3項 固 定 資 産 購 入 費	1,628	971	0

資料:上下水道課

(注)資本的收入及び支出の最終予算額及び決算額には、地方公営企業法第26条の規定による繰越額及び繰越額に係る財源充当額が含まれている。

(10) 公営企業会計決算額(下水道事業)

単位:千円

区 分	平成30年度	令和元年度	2
(1)収益的收入及び支出			
（ 収 入 ）			
第1款 下水道事業収益	1,251,446	1,176,286	1,167,779
第1項 営 業 収 益	815,615	818,675	846,624
第2項 営 業 外 収 益	435,831	357,611	321,155
第3項 特 別 利 益	0	0	0
（ 支 出 ）			
第1款 下水道事業費用	1,330,968	1,283,026	1,276,209
第1項 営 業 費 用	1,077,946	1,053,719	1,058,031
第2項 営 業 外 費 用	250,833	229,143	217,807
第3項 特 別 損 失	2,189	164	371
第4項 予 備 費	0	0	0
(2)資本的收入及び支出			
（ 収 入 ）			
第1款 資本的收入	714,901	755,051	830,012
第1項 企 業 債	408,400	445,300	496,400
第2項 補 助 金	69,196	85,766	86,906
第3項 工 事 負 担 金	1,639	1,946	12,246
第4項 受益者負担金	34,221	17,386	26,024
第5項 他会計出資金	199,073	204,653	208,436
第6項 出資金返還金	2,372	0	0
（ 支 出 ）			
第1款 資本的支出	1,092,230	1,172,233	1,236,818
第1項 建 設 改 良 費	189,107	260,679	298,512
第2項 企 業 債 償 還 金	903,123	911,554	938,306

資料:上下水道課

(注)資本的收入及び支出の最終予算額及び決算額には、地方公営企業法第26条の規定による繰越額及び繰越額に係る財源充当額が含まれている。

(11) 市税の内訳

単位:千円、%

区 分			平成28年度		29		30		令和元年度		2	
			決算額	構成比	決算額	構成比	決算額	構成比	決算額	構成比	決算額	構成比
総 額			7,792,995	100.0	7,796,554	100.0	7,961,173	100.0	8,158,270	100.0	8,186,887	100.0
普通税	市民税	個 人 分	2,921,724	37.5	2,956,033	37.9	3,082,190	38.7	3,117,244	38.2	3,222,787	39.4
		法 人 分	552,886	7.1	512,085	6.6	540,126	6.8	579,309	7.1	494,930	6.0
	固 定 資 産 税		3,340,760	42.9	3,373,354	43.3	3,390,646	42.6	3,498,973	42.9	3,500,555	42.8
	軽 自 動 車 税		113,038	1.4	119,503	1.5	124,778	1.6	132,635	1.6	144,111	1.8
	市 た ば こ 税		514,823	6.6	480,389	6.2	461,920	5.8	460,007	5.7	446,695	5.4
目的税	都 市 計 画 税		349,764	4.5	355,190	4.5	361,513	4.5	370,102	4.5	377,809	4.6
徴 収 率			97.3		97.6		97.6		97.8		97.6	
負担額		一 世 帯 当 たり	341,768 円		336,319 円		337,882 円		340,751 円		333,587 円	
		一 人 当 たり	150,992 円		149,606 円		151,731 円		153,912 円		152,763 円	

資料:税務課

(注)一世帯当たりの負担額、一人当たりの負担額はそれぞれ各年度3月末の世帯数、人口をもとに算出した。

(12) 公有財産の状況

単位:千円、㎡

区 分			平成28年度	29	30	令和元年度	2
土 地 面 積			691,295	701,122	701,852	702,293	725,601
公 有 財 産	建 物 延 面 積	木 造	4,047	4,047	4,055	4,055	4,858
		非 木 造	128,604	129,580	133,658	133,658	133,890
		延面積計	132,651	133,627	137,713	137,713	138,748
	有 価 証 券		12,038	12,038	12,038	12,038	12,038
	出 資 に よ る 権 利		87,169	87,169	87,169	87,169	87,169
基 金			5,725,481	5,428,112	5,107,574	4,986,942	4,353,518

資料:総務課、会計課

17 行政・選挙

(1) 公文書の情報公開の状況

単位: 件

区 分	平成28年度	29	30	令和元年度	2
開示請求件数	10	4	2	1	9
全 部 開 示	3	1	1	—	6
部 分 開 示	7	3	1	1	2
不 開 示	—	—	—	—	1
うち不存在	—	—	—	—	—

資料: 総務課

(2) 個人情報の開示の状況

単位: 件

区 分	平成28年度	29	30	令和元年度	2
開示請求件数	2	2	4	1	2
全 部 開 示	—	—	2	—	1
部 分 開 示	2	2	2	—	1
不 開 示	—	—	—	1	—
うち不存在	—	—	—	1	—

資料: 総務課

(3) 各種相談件数

単位: 件

区 分	平成28年度	29	30	令和元年度	2
総 数	632	620	730	658	512
市 民 な ん で も 相 談	14	12	15	12	8
無 料 法 律 相 談	46	44	47	47	41
女性のための無料法律相談	5	14	16	14	12
消 費 生 活 相 談	266	343	364	315	311
市 民 相 談	99	114	161	106	79
出 張 相 談	128	18	62	71	5
女 性 相 談	54	51	47	68	33
相 続 遺 言 相 談 相 談	20	24	18	25	23

資料: 市民協働課

(4) マイナンバーカードの交付状況

各年度3月31日現在 単位: 件、%

年 度	平成28年度	29	30	令和元年度	2
交 付 枚 数	1,783	890	753	1,282	8,302
交 付 率	6.60	8.24	9.62	11.94	27.30

資料: 市民課

(注)・平成28年度の交付枚数は、交付開始から平成28年度末までの交付枚数を合計した数である。

・交付率は有効枚数を人口で除した数である。

(5)職員定数

各年4月1日現在 単位:人

部 局	平成28年	29	30	31	令和2年
総 数	354	354	354	354	354
市 長 事 務 部 局	270	270	270	280	280
議 会 事 務 部 局	4	4	4	4	4
教 育 委 員 会 事 務 部 局	60	60	60	50	50
監 査 委 員 事 務 部 局	3	3	3	3	3
水 道 事 業	—	—	—	—	—
水 道 事 業 及 び 公 共 下 水 道 事 業 事 務 部 局	17	17	17	17	17

資料:秘書室

(6)職員数

各年4月1日現在

	課(局)別	平成30年	31	令和2年		課(局)別	平成30年	31	令和2年	
総務部	総 務 課	9	10	9	教育文化部	教 育 総 務 課	7	7	8	
	秘 書 室	9	10	11		学 校 教 育 課	6	6	6	
	財 政 課	7	7	7		生 涯 学 習 課	8	8	8	
	税 務 課	24	25	24		文 化 課	8	8	8	
	市 民 課	10	9	9		ス ポ ー ツ 振 興 課	6	6	7	
	環 境 安 全 課	8	8	8		小 計	35	35	37	
企画振興部	企 画 課	8	9	9		小 学 校	5	5	5	
	地 域 振 興 課	7	8	8		中 学 校	—	—	—	
	市 民 協 働 課	9	9	10		教 育 セ ン タ ー	1	1	1	
	産 業 振 興 課	7	7	7		学 校 給 食 セ ン タ ー	3	3	3	
健康福祉部	福 祉 総 務 課	14	16	16		図 書 館	—	—	—	
	発 達 相 談 セ ン タ ー	4	4	4		公 民 館	1	1	—	
	介 護 長 寿 課	14	13	12		小 計	10	10	9	
	保 険 年 金 課	11	11	11		中央地区整備事業対策	3	—	—	
	子 育 て 支 援 課	11	12	12		監 査 委 員 事 務 局	3	3	3	
	保 育 園	60	60	62		小 計	3	3	3	
	児 童 館	3	3	4		定 数 内 計	340	343	344	
	子 育 て 支 援 セ ン タ ー	2	1	1		定数外	白山野々市広域事務組合	1	1	1
	健 康 推 進 課	18	18	17			後期高齢者医療広域連合	1	1	1
	土木部	建 設 課	11	11	11		石川県下水道公社	—	—	—
		建 築 住 宅 課	8	8	8		情報文化振興財団	1	1	1
都 市 計 画 課		10	10	11	社会福祉法人富樫福祉会		—	—	—	
上 下 水 道 課		16	16	15	任期付短時間勤務職員		1	1	1	
小 計		280	285	286	社 会 福 祉 協 議 会	—	—	1		
会 計 課		5	6	5	定 数 外 計		4	4	5	
小 計		5	6	5	総 計		344	347	349	
議 会 事 務 局		4	4	4	資料：秘書室					
小 計		4	4	4						

資料:秘書室

(7) 行政機構図

令和2年4月1日現在

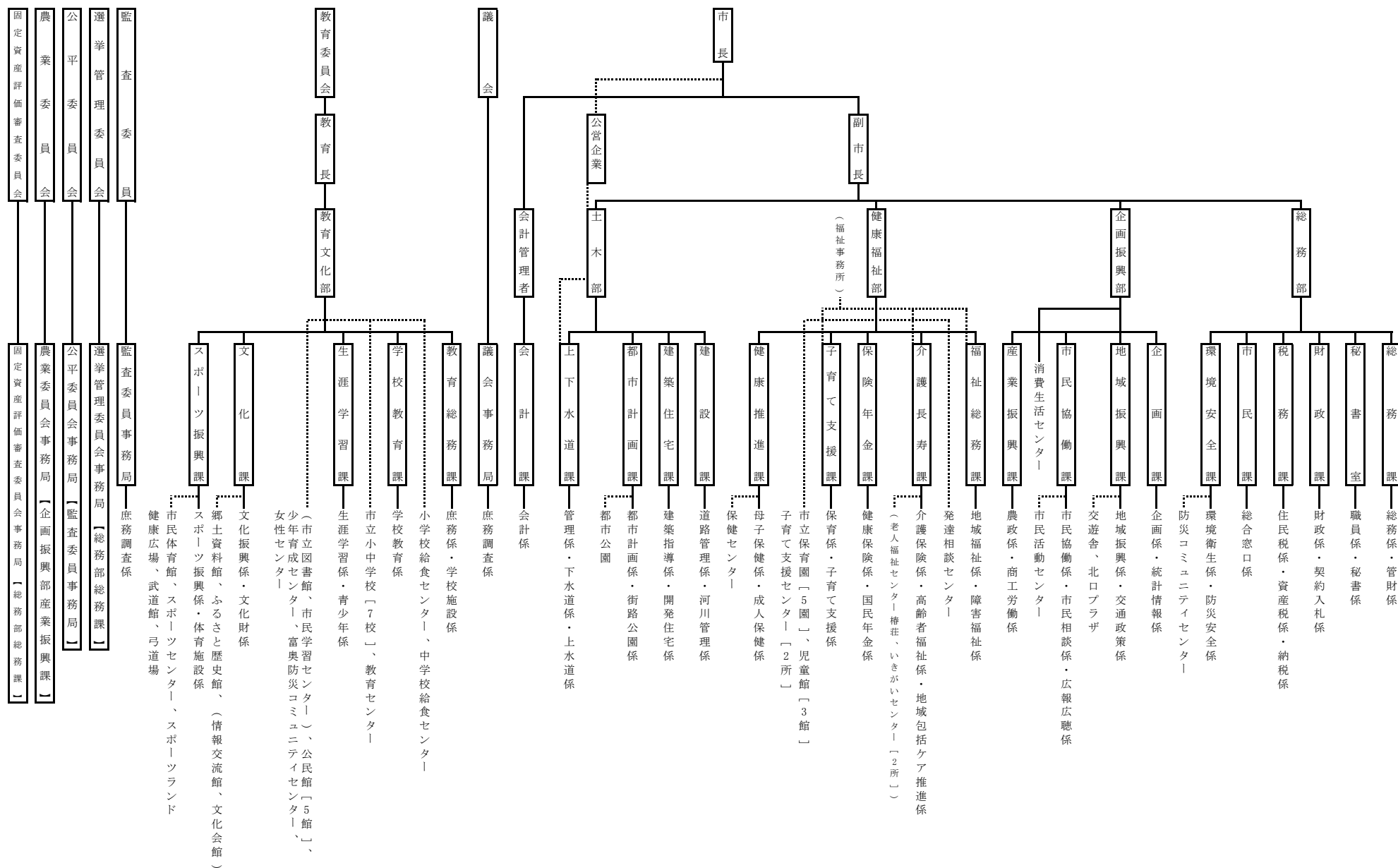

.....は、公の施設、出先機関、学校、教育機関等を示し、()内は、管理運営を指定管理者が行うものを示します。

資料：秘書室

(8) 令和2年議会活動状況

単位: 日、件

議 会	会 期	本 会 議 日 数	提出者別・種類別												請 願
			議 案 総 数	市長提出議案						議員提出議案					
				条 例	予 算	決 算	そ の 他 事 件	専 決 処 分	計	条 例	意 見 書	決 議	規 則 そ の 他	計	
第1回定例会	3月3日 ～ 26日	3	32	15	9	0	7	0	31	0	1	0	0	1	2
第2回臨時会	5月18日 ～ 18日	1	9	0	1	0	0	7	8	0	1	0	0	1	0
第3回定例会	6月4日 ～ 22日	3	20	4	3	0	12	0	19	1	0	0	0	1	0
第4回臨時会	7月22日 ～ 22日	1	1	0	1	0	0	0	1	0	0	0	0	0	0
第5回定例会	9月3日 ～ 25日	4	21	2	2	6	5	0	15	0	6	0	0	6	1
第6回臨時会	11月30日 ～ 30日	1	4	4	0	0	0	0	4	0	0	0	0	0	0
第7回定例会	12月1日 ～ 18日	4	17	5	5	0	5	0	15	0	2	0	0	2	0

資料: 議会事務局

(9) 議会の審議状況

単位: 回、日、件

年	招集回数		会期日数	議 案		請 願
	定例会	臨時会		市長提出	議員提出	
平成28年	4	—	77	76	8	1
29	4	—	77	83	7	—
30	4	—	74	69	6	—
令和元年	4	1	80	67	6	—
2	4	3	87	93	11	3

資料: 議会事務局

(10) 選挙人名簿及び在外選挙人名簿登録者数

単位:人

年	選挙人名簿登録者数			在外選挙人名簿登録者数		
	総 数	男	女	総 数	男	女
平成28年	41,704	21,103	20,601	10	2	8
29	41,799	21,122	20,677	13	3	10
30	42,183	21,318	20,865	14	3	11
令和元年	42,559	21,469	21,090	15	3	12
2	43,047	21,709	21,338	13	3	10

資料:選挙管理委員会

(注)選挙人名簿は各年9月現在

(11) 投票区別選挙人名簿登録者数

令和2年9月1日現在 単位:人

投票区	総 数	男	女	区 域
総 数	43,047	21,709	21,338	
第1投票区	4,001	1,999	2,002	本町1～3丁目、若松町、横宮町
2	4,470	2,612	1,858	高橋町、扇が丘、住吉町、菅原町
3	3,750	1,840	1,910	本町4、5丁目、白山町、太平寺1～4丁目
4	5,321	2,623	2,698	三納1～3丁目、位川、下林1～4丁目、藤平田1、2丁目、矢作1～4丁目
5	8,709	4,252	4,457	栗田1～6丁目、新庄1～6丁目、藤平、中林1～5丁目、上林1～5丁目、末松1～3丁目、清金1～3丁目
6	4,465	2,247	2,218	田尻町、三日市1～3丁目、徳用1～3丁目、郷町、郷1～2丁目、蓮花寺町、柳町、堀内1～5丁目
7	4,277	2,109	2,168	二日市町、二日市1～5丁目、長池、御経塚1～5丁目
8	3,619	1,818	1,801	押野1～7丁目
9	4,435	2,209	2,226	本町6丁目、稻荷1～4丁目、押越1、2丁目、野代1～3丁目

資料:選挙管理委員会

(12) 衆議院議員総選挙状況(小選挙区)

単位:人、%

執行年月日	当 日 有権者数	投票者数			投票率
		総 数	男	女	
平成 15 . 11 . 9	33,350	18,404	9,104	9,300	55.18
17 . 9 . 11	34,069	22,161	10,819	11,342	65.05
21 . 8 . 30	35,796	25,804	12,726	13,078	72.09
24 . 12 . 16	38,393	20,900	10,487	10,413	54.44
26 . 12 . 14	39,735	16,390	8,360	8,030	41.25
29 . 10 . 22	41,660	21,110	10,562	10,548	50.67

資料:選挙管理委員会

(14) 参議院議員通常選挙状況(選挙区)

単位:人、%

執行年月日	当 日 有権者数	投票者数			投票率
		総 数	男	女	
平成 16 . 7 . 11	33,707	17,126	8,406	8,720	50.81
19 . 7 . 29	34,942	19,637	9,649	9,988	56.20
22 . 7 . 11	36,510	19,725	9,813	9,912	54.03
25 . 7 . 21	38,814	19,167	9,601	9,566	49.38
28 . 7 . 10	41,389	21,413	10,668	10,745	51.74
令和 元 . 7 . 21	42,312	17,662	8,896	8,766	41.74

資料:選挙管理委員会

(13) 衆議院議員総選挙状況(比例代表)

単位:人、%

執行年月日	当 日 有権者数	投票者数			投票率
		総 数	男	女	
平成 15 . 11 . 9	33,360	18,405	9,105	9,300	55.17
17 . 9 . 11	34,086	22,158	10,817	11,341	65.01
21 . 8 . 30	35,796	25,800	12,726	13,074	72.08
24 . 12 . 16	38,393	20,902	10,490	10,412	54.44
26 . 12 . 14	39,735	16,390	8,361	8,029	41.25
29 . 10 . 22	41,660	21,111	10,563	10,548	50.67

資料:選挙管理委員会

(15) 参議院議員通常選挙状況(比例代表)

単位:人、%

執行年月日	当 日 有権者数	投票者数			投票率
		総 数	男	女	
平成 16 . 7 . 11	33,720	17,127	8,406	8,721	50.79
19 . 7 . 29	34,942	19,637	9,649	9,988	56.20
22 . 7 . 11	36,510	19,726	9,813	9,913	54.03
25 . 7 . 21	38,814	19,166	9,601	9,565	49.38
28 . 7 . 10	41,389	21,413	10,669	10,744	51.74
令和 元 . 7 . 21	42,312	17,662	8,896	8,766	41.74

資料:選挙管理委員会

(16) 石川県知事選挙状況

単位:人、%

執行年月日	当日 有権者数	投票者数			投票率
		総数	男	女	
平成 10 . 3 . 15	29,724	10,424	5,058	5,366	35.07
14 . 3 . 17	32,252	10,913	5,212	5,701	33.84
18 . 3 . 19	33,713	10,388	4,991	5,397	30.81
22 . 3 . 14	35,644	14,288	6,872	7,416	40.09
26 . 3 . 16	38,754	14,612	7,072	7,540	37.70
30 . 3 . 11	41,209	12,518	6,103	6,415	30.38

資料:選挙管理委員会

(18) 野々市市長選挙状況

単位:人、%

執行年月日	当日 有権者数	投票者数			投票率
		総数	男	女	
平成 15 . 4 . 27	32,080	21,115	9,904	11,211	65.82
19 . 4 . 22	33,836	19,833	9,241	10,592	58.62
23 . 4 . 24		無投票			
27 . 4 . 26		無投票			
31 . 4 . 21		無投票			

資料:選挙管理委員会

(注)平成23年11月11日市制施行により、野々市町長選挙から野々市市長選挙に改称

(17) 石川県議会議員選挙状況

単位:人、%

執行年月日	当日 有権者数	投票者数			投票率
		総数	男	女	
平成 15 . 4 . 13	石川郡東南部選挙区	無投票			
19 . 4 . 8	石川郡東南部選挙区	無投票			
23 . 4 . 10	36,078	15,807	7,648	8,159	43.81
27 . 4 . 12	野々市市選挙区	無投票			
31 . 4 . 7	41,108	15,177	7,414	7,763	36.92

資料:選挙管理委員会

(19) 野々市市議会議員選挙状況

単位:人、%

執行年月日	当日 有権者数	投票者数			投票率
		総数	男	女	
平成 15 . 4 . 27	32,080	21,121	9,904	11,217	65.84
19 . 4 . 22	33,836	19,833	9,242	10,591	58.62
23 . 4 . 24		無投票			
27 . 4 . 26	38,862	17,730	8,370	9,360	45.62
31 . 4 . 21	41,041	17,200	8,130	9,070	41.91

資料:選挙管理委員会

(注)平成23年11月11日市制施行により、野々市町議会議員選挙から野々市市議会議員選挙に改称

付 属 資 料

○ 主 要 年 表

○ 施 設 一 覧

主 要 年 表

年 月 日	記 事
昭和30年 4 月 1 日 (1955) 5 月 1 日 7 月 1 日 11 月 15 日	富奥村と合併、新生野々市町誕生 町長に兵地栄一氏就任 「野々市公民」第1号発刊 北陸鉄道松金線廃止、バスに切り替え
昭和31年 4 月 1 日 (1956) 9 月 30 日 11 月 3 日 12月	統合野々市中学校発足 郷村の一部を編入合併 統合野々市中学校落成 野々市公民館郷分館設置
昭和32年 4 月 1 日 (1957) 4 月 10 日 7月	第3保育所(富奥)開設 (富奥公民館内) 金沢市から旧押野村の一部を編入 第5保育所(御経塚)開設
昭和33年 4 月 1 日 (1958) 8 月 7 日 12 月 1 日 12月	第4保育所(押野)開設 野々市町農協押野支所落成、支所内に野々市公民館押野分館開設 MROテレビ局開局(押野町地内) 国道8号線完成
昭和34年 1 月 2 日 (1959) 2 月 17 日 3 月 31 日 5 月 12 日 9 月 30 日	兵地栄一町長死去 町長に中島榮治氏初就任 野々市町役場富奥出張所廃止 農業青年研修所落成(太平寺地内) 第3保育所(富奥)新築落成(中林地内)
昭和35年 4 月 1 日 (1960) 6 月 15 日 10月	地区公民館設置(野々市、富奥、郷、押野) 合併5周年記念として「町章」制定 国鉄北陸線(西金沢ー松任)複線開通
昭和36年 3 月 24 日 (1961) 4 月 1 日	末松廃寺跡から「和同開珎(銀銭)」出土 統合野々市小学校発足(野々市教場・富奥教場)
昭和37年 3 月 25 日 (1962) 4 月 1 日 9 月 1 日 12 月 7 日	第1・2保育所を統合し、第1保育所(中央)として新築落成(本町地内) (第3以下の保育所名は、繰り上げ変更) 中央公民館を設置(野々市公民館内) 金沢工業高等専門学校開校(旧野々市小学校校舎内) 統合野々市小学校本館完成。授業開始 石川県農業試験場落成(中林地内)
昭和38年 2 月 10 日 (1963) 6 月 1 日 10 月 28 日	町長に中島榮治氏無投票再選(2期目) 金沢工業高等専門学校落成(現扇が丘地内) 統合野々市小学校落成式挙行
昭和39年 4月 (1964) 5 月 1 日 11 月 7 日	人口1万人達成 本町地区の住居表示整備、新町名に変更 松任町、美川町、野々市町保健衛生施設組合し尿処理場完成(松任町地内)

年 月 日	記 事
昭和40年 4 月 15 日 (1965) 7 月 1 日 11 月 1 日 11 月 2 日	金沢工業大学開校(扇が丘地内) 町営プール完成(本町5丁目地内) 合併10周年記念式挙行 扇が丘幼稚園開園(本町5丁目地内)
昭和41年 4 月 1 日 (1966) 4 月 10 日	石川県立養護学校開校(太平寺地内) 野々市自動電話局開局(横宮町)
昭和42年 1 月 24 日 (1967) 2 月 11 日 4 月 1 日 4 月 24 日 6 月 1 日	町長に中島榮治氏再選(3期目) 町文化財に5点(顕尊上人消息、野々市じょんから節、住吉の宮(布市神社) 徹通和尚茶毘の墓、大公孫樹)指定 上水道創設 役場庁舎新築落成(本町2丁目地内) 富樫館跡顕彰碑建立(本町2丁目地内)
昭和43年 3 月 25 日 (1968) 9 月 30 日 10 月 25 日 12 月 15 日	国鉄北陸線野々市駅落成(二日市町地内) 第3保育所(押野)移転新築落成 国道8号線金沢バイパス(三日市ー松任町徳丸町)開通 農事社跡碑建立(住吉町地内)
昭和44年 6 月 1 日 (1969)	松任町、美川町、野々市町保健衛生施設組合ごみ焼却場完成(松任町地内)
昭和45年 3 月 10 日 (1970) 4 月 1 日 8月 9月 10 月 31 日	町文化財に9点(富樫政親筆馬の図、前田利長書状、前田利常書状、宿送 人足傳馬之書、村御印ー野々市村宛、御物石器、御経塚居住跡、富樫館 跡、農事社跡)指定 石川身体障害者職業訓練校開校(末松地内) 社会福祉法人隣保館保育所落成(堀内町地内) 「総合10ヵ年計画基本構想」策定 国道8号線金沢バイパス(野々市町ー藤江町)開通
昭和46年 2 月 17 日 (1971) 4 月 1 日 5 月 30 日 12 月 28 日	町長に中島榮治氏再選(4期目) 石川県農業短期大学開校(末松地内) 末松廃寺史跡公園完成 国指定重要文化財建造物に「喜多家」指定
昭和47年 3月 (1972) 9月 10 月 1 日 11 月 3 日	はくさん保育園落成(白山町地内) 石川県軽費老人ホーム百々鶴荘落成(上林地内) 第5保育所(菅原)落成(菅原町地内) 町文化賞に高村誠孝氏決定(第1号)
昭和48年 4月 (1973) 11 月 8 日	上水道管理棟及び浄水場完成(高橋町地内) 常盤園落成(中林地内)

年 月 日	記 事
昭和49年 6 月 19 日 (1974) 7 月 25 日 9 月 20 日 11 月 20 日 12 月 1 日	町花木に「椿」選定、愛と和の都市宣言 太平寺郵便局開局(太平寺地内) 人口2万人達成 大規模農道(御経塚町ー松任市相川町)開通 野々市中学校移転新築落成(三納地内)
昭和50年 2 月 17 日 (1975) 3 月 17 日 4 月 1 日 7 月 31 日 11 月 7 日	町長に黒保衛氏初就任 野々市駅前簡易郵便局開局(二日市町地内) 石川県立明和養護学校開校(中林地内) 老人憩いの家「椿荘」落成(白山町地内) 「富奥郷土史」刊行 第6保育所(栗田)落成(栗田地内)
昭和51年 3 月 31 日 (1976) 4 月 1 日 6 月 30 日 8 月 1 日 11 月 12 日 11 月 15 日 12 月 21 日 12 月	「野々市町20年のあゆみ」刊行 町営住宅落成(栗田地内) 町営第2プール完成(位川地内) 第1回町民長距離継走大会開催 第7保育所(中央第2)落成(本町3丁目地内) 公立石川中央病院落成 松任石川広域事務組合消防署野々市分署庁舎落成(本町5丁目地内) 松任石川地区環境衛生施設組合のじんかい処理施設(大型焼却炉)完成
昭和52年 1 月 8 日 (1977) 3 月 8 日 4 月 1 日 8 月 10 日 10 月 13 日 11 月 18 日	「富樫物語」刊行 国指定記念物史跡に「御経塚遺跡」指定 県営「菅原住宅」完成(菅原町地内) 中央公民館新築落成(本町地内) 水道事業第2次拡張工事「3,000トン貯水タンク、管理棟」落成(高橋町地内) 商工会館落成(白山町地内)
昭和53年 1 月 20 日 (1978) 3 月 12 日 4 月 1 日 4 月 22 日 10 月 20 日	野々市勤労者体育センター(武道館)落成(位川地内) 町文化財に5点(村御印ー上林村宛・下林村宛・末松村宛、宣如上人消息、上林の大椎) 御園小学校開校 和光保育園開園(扇が丘地内) 石川県立野々市簡易グラウンド完成(上林地内) 御園小学校落成(稲荷町地内)
昭和54年 2 月 2 日 (1979) 2 月 17 日 3 月 16 日 4 月 1 日	金沢地方務局野々市出張所移転落成(白山町地内) 町長に徳野與四男氏就任 あすなろ保育所落成(あすなろ団地内) 堀内保育所開園(旧隣保館保育所)(堀内町地内) つばき保育園開園(太平寺地内)

年 月 日	記 事
4 月 1 日 5 月 17 日 6 月 1 日 6 月 10 日 6 月 8 月 11 月 3 日	青竜第二幼稚園開園(上林地内) 青少年センター落成(住吉町地内) じんかい埋立処理場完成(鶴来町地内) 町長に西尾修氏就任 石川県身体障害者職業センター落成(末松地内) 加賀産業道路開通 「野々市一番街」商店街完成(本町2丁目地内) 町文化賞に故中島榮治氏決定
昭和55年 2 月 20 日 (1980) 4 月 14 日 5 月 9 月 26 日 11 月 3 日 12 月 6 日 12 月 13 日	松任警察署野々市幹部派出所移転落成(本町5丁目地内) 上水道高区浄水場6,800トン貯水タンク落成(新庄2丁目地内) 「郷土の民話・伝説集」刊行 「野々市町 愛と和の町民憲章」制定 合併25周年記念式挙行 町民体育館落成(下林3丁目地内) 野々市町農協会館移転落成(横宮町)
昭和56年 1 月 17 日 (1981) 1 月 20 日 3 月 25 日 4 月 1 日 5 月 19 日 6 月 18 日 7 月 5 日 7 月 7 日 9 月 25 日 11 月 21 日 11 月 30 日	野々市郵便局移転落成(本町3丁目地内) 人口3万人達成 3月定例議会で「野々市町長期計画(基本構想)」議決 菅原小学校開校 菅原小学校落成(菅原町地内) 石川県としよりと子供の健康広場完成(上林地内) 第1回町民総合体育大会開催 白山郷葬祭施設組合の白山郷斎場完成(鳥越村) 簡易運動広場「弓道場・テニスコート・ゲートボール場・運動場」完成(太平寺地内) 扇が丘郵便局開局(扇が丘地内) 野々市中央公園「こどもの広場」完成(下林3丁目地内)
昭和57年 4 月 1 日 (1982) 4 月 8 日 4 月 21 日 5 月 24 日 7 月 1 日 8 月 1 日 10 月 17 日 10 月 21 日 10 月 31 日 10 月 12 月 13 日	富陽小学校開校 老人福祉センター「椿荘」、中央児童館落成(矢作地内) 中央公園完成(下林3丁目地内) 第1回美術展開催 郷土資料館開館(旧老人憩いの家椿荘)(白山町地内) 第1回野々市じょんからまつり開催 第1回町健民大会開催 富陽小学校落成(中林5丁目地内) 第1回自警団ポンプ操法大会開催 富奥郵便局移転落成(栗田地内) 「ラブホテル建築の規制に関する条例」制定(県内初)

年 月 日	記 事
昭和58年 2 月 25 日 (1983) 3 月 25 日 4 月 4 日 4 月 8 日 4 月 15 日 5 月 8 日 5 月 10 日 5 月 22 日	働く婦人の家落成(稲荷町地内) 本町児童館落成(本町3丁目地内) 都市計画道路「高尾下林線」全線開通 石川県立野々市明倫高等学校開校(下林3丁目地内) 役場窓口事務オンラインシステム導入 「富樫氏と加賀一向一揆史料」復刻 御経塚遺跡公園、埋蔵文化財収蔵庫落成(御経塚町地内) 町長に西尾修氏無投票再選(2期目)
昭和59年 3 月 19 日 (1984) 4 月 1 日 4 月 14 日 5 月 17 日 11 月 12 日	平和都市宣言 町立図書館設置(中央公民館内) 館野小学校、布水中学校開校 交通公園完成(菅原町地内) 館野小学校、布水中学校落成(押野町地内) 押野郵便局開局(押野地内)
昭和60年 3 月 26 日 (1985) 5 月 1 日 5 月 23 日 8 月 1 日 9 月 10 日 11 月 1 日	都市計画道路「八日市額新保線(横宮町一押野町間)」開通 地場産業振興会結成、名産品「野々市せんべい・愛と和」発売 野々市小学校と中国広東省深圳小学が友好校締結調印 昭和60年度全国高等学校総合体育大会卓球女子競技開催(町民体育館) 第1次行政改革大綱策定 合併30周年記念式挙行、町旗・町勢記録映画「伸びゆく愛と和の町野々市町」披露
昭和61年 4 月 3 日 (1986) 4 月 22 日 6 月 25 日 10 月 12 日 10 月 24 日 11 月 13 日	押野公民館移転落成(押野3丁目地内) 押野中央公園完成(押野1丁目地内) 町文化財に3点(村御印一二日市村宛・長池村宛・藤平田新村宛)指定 中国深圳市訪日教育使節団(5名)が友好校締結後初めて来町 町民野球場完成(下林3丁目地内) 町が「昭和60年国勢調査」で総務庁長官表彰受賞 野々市中学校創立40周年記念文化祭で手作り熱気球の初飛行成功
昭和62年 4 月 8 日 (1987) 4 月 5 月 21 日 5 月 24 日 8月8～9日 10 月 1 日 11 月 3 日	町道「北鉄野々市工大前駅通り線」全線開通 石川県野々市簡易グラウンドを町健康広場に改称 町が郵政省の「郵トピア構想モデル都市」に指定 野々市町訪中教育使節団(10名)が中国深圳小学を訪問 町長に西尾修氏無投票再選(3期目) 第39回県民体育大会が石川郡を会場に開催(町民野球場) 町民研修センター開館(旧石川県農業研修館内) 名誉町民に故兵地栄一氏、故中島榮治氏決定 町文化賞に泉谷利吉氏決定

年 月 日	記 事
昭和63年 2 月 8 日 (1988) 4 月 27 日 5 月 14 日 6 月 13 日 7 月 28 日 7 月 31 日 7 月 9 月 17 日 10 月 29 日 11 月 15 日	公共下水道事業着工 文化会館横コミュニティ道路完成 文化会館「フォルテ」開館(本町5丁目地内) 建設省の“ふるさとの川モデル河川”に高橋川が指定 都市計画道路「押野稲荷線」開通 富樫家国公銅像建立(文化会館横) 「富樫ものがたり」刊行 相撲場完成(野々市中央公園内) 町が「第30回健康・体力づくり運動推進全国大会」で国民会議議長賞受賞 野々市じょんから節保存会が石川県文化活動奨励賞受賞
平成元年 2 月 15 日 (1989) 3 月 29 日 4 月 3 日 5 月 21 日 6 月 8 日 6 月 24 日 7 月 31 日 8月5～6日 9 月 10 日	「ふるさと創生一億円事業」に『<奏><創><相>の“三重奏の町づくり”』を提唱 保健センター落成(三納地内) 公立松任石川中央病院移転落成(松任市) 第1回石川県中学生相撲野々市大会開催(相撲場) 中国深圳市訪日教育使節団(7名)来町 第1回野々市町福祉大会開催 ニュージーランド・ギズボーン市から姉妹都市提携に向け市長夫妻等調査団(6名)来町 第41回石川県民体育大会で男子総合初優勝 第1回けんこうまつり開催
平成2年 2 月 25 日 (1990) 3 月 21 日 3月23～24日 3月24～25日 3 月 24 日 3 月 26 日 3 月 30 日 4 月 1 日 4 月 24 日 5月21～26日 5 月 29 日 6 月 22 日 8月1～2日 8月17～20日 10 月 14 日	東京野々市会発足 「野々市町小史」復刻 第1回全国つばきフォーラム開催(文化会館) 「花と緑 ののいち '90 椿まつり」開催 都市計画道路「本町新庄線」開通 「郷の今昔」刊行 ニュージーランド・ギズボーン市と国際姉妹都市提携締結 生涯学習センター(郷公民館)落成(田尻町地内) モニュメント「愛と和」建立(中央公園内) 児童友好訪問団(20名)を友好校締結後初めて深圳小学へ派遣 町文化財に23点(光松山八幡宮縁起ほか) ゆとり創造宣言、健康都市宣言 野々市じょんからまつりを文化会館周辺で実施、輪踊り復活 第46回国民体育大会ソフトボール競技リハーサル大会として第25回全日本大学男女ソフトボール選手権大会開催(町民体育館) 第1回農業まつり開催

年 月 日	記 事
平成3年 2 月 17 日 (1991) 3 月 19 日 5 月 26 日 6 月 20 日 7 月 20 日 7月31日～8月3日 8月3～4日 9 月 26 日 10月13～16日 11月5～7日 12 月 14 日	特産品キウイワイン「 Kiwwi Kiwwi 」誕生 3月定例議会で「野々市町新総合計画(基本構想)」議決 町長に西尾修氏無投票再選(4期目) 町花木「椿」のモニュメント完成(国道157号線横宮交差点角) 関西野々市会発足 姉妹都市ニュージーランド・ギズボーン市からジョン・クラーク市長夫妻等 使節団(20名)来町 第43回石川県民体育大会で初男女アベック総合優勝 都市計画道路「高尾堀内線(堀内-太平寺間)」開通 第46回国民体育大会(石川国体) 秋季大会ソフトボール競技成年男子2部 開催(町民野球場) 中国深圳小学訪日教育友好訪問団(7名)来町 スポーツセンター完成(押野2丁目地内)
平成4年 1月20日 (1992) 2月9日 3 月 21 日 3 月 25 日 3 月 25 日 4 月 15 日 5 月 13 日 8月23日 10月25日 10月31日～11月1日 11 月 6 日	御園郵便局開局(押越2丁目地内) 子ども会育成連絡協議会が全国子ども会中央会議で平成3年度優良団体として全国表彰受賞 国際友好親善協会設立 スポーツランド完成(中林5丁目、藤平地内) 「野々市町のいしぶみ」刊行 けやき野苑落成(中林1丁目地内) 「富奥小学校跡地」碑、「石川県農業試験場跡地」碑の除幕式挙行 ふるさと歴史館落成(御経塚町地内) シルバー人材センター設立 布水中学校男子バスケットボール部が全国中学校選抜体育大会バスケット ボール男子競技で優勝 第7回国民文化祭・石川'92 「グランドメモリアルコンサート」開催、 皇太子さまご臨席(文化会館) 第7回国民文化祭・石川'92 「オリジナルステージ演劇祭」開催(文化会館) 御経塚遺跡保存会が文部省地域文化功労団体として文部大臣表彰受賞
平成5年 1月22～24日 (1993) 2 月 16 日 3 月 1 日 3 月 22 日 4 月 1 日 4 月 27 日 6月26～27日	野々市じょんから節保存会が「東京ドームふるさとフェア」で野々市じょんから節 を披露 町文化財に旧魚住家住宅(郷土資料館)指定 ふれあい会館落成(本町4丁目地内) 野々市デイサービスセンター落成(矢作3丁目地内) 役場毎週土曜日閉庁実施 高橋川せせらぎ公園完成、モニュメント「時の門」建立(高橋町地内) 文化会館フォルテ開館5周年記念事業演劇「富樫物語」上演

年 月 日	記 事
7月25～27日 8 月 11 日 11 月 1 日 11 月 4 日 11 月 8 日	第6回ジャパンテントが県内市町村で開催され、留学生(10名)が町内 6家庭にホームステイ(初受け入れ) 全国高等学校総合体育大会男子ソフトボール競技で石川県立野々市明倫 高等学校が初優勝 印鑑登録業務オンライン化 木呂川緑道歩道橋「かなめ橋」開通(新庄6丁目地内) つばき公園完成(本町6丁目地内)
平成6年 1 月 31 日 (1994) 2月26～27日 3 月 31 日 4 月 1 日 6月 7 月 1 日 11月12～13日 12 月 1 日	JR野々市駅駐輪場完成(238台分) 第46回石川県民体育大会冬季大会スキー競技会で女子総合初優勝 町営中林住宅改築完成 「野々市町廃棄物の減量化及び適正処理等に関する条例」施行 富樫館跡一部発掘 松任警察署野々市派出所が松任警察署野々市交番に名称変更 第1回「いしかわ学びフェスタin加賀」開催(文化会館) 公共下水道一部地域で供用開始
平成7年 3 月 1 日 (1995) 3 月 12 日 3月24～28日 4 月 14 日 5 月 28 日 10 月 16 日 11 月 1 日 12 月 27 日	郷土資料館移転完成(本町3丁目地内) 第2コミュニティ消防センター完成(中林5丁目地内) 豊年野菜みこしが第1回ホノルルフェスティバルに参加(ハワイ) 御経塚保育園改築落成 町長に安田彦三氏無投票初当選 都市計画道路「野々市駅御経塚線」、コミュニティ道路「幹線5号」開通 合併40周年記念式挙行、合併40周年記念誌「愛と和の町のいち」刊行 北陸初のコミュニティFM局「えふえむ・エヌ・ワン」開局
平成8年 1 月 25 日 (1996) 3 月 1 日 3 月 16 日 4月 5 月 6 日 6月 6 月 30 日 8月 11 月 13 日	町文化財に水毛生家住宅指定 町文化財に脇差指定 日本椿まつり'96 in いしかわ-第6回全国椿サミット-開催(文化会館) 新音頭「踊れ！じょんから・la」完成 姉妹都市ニュージーランド・ギズボーン市へ安田町長公式表敬訪問 野々市訪問看護看護ステーション完成(老人福祉センター椿荘内) 消防団女性分団結団 第2次行政改革大綱策定 町ホームページ開設
平成9年 4 月 9 日 (1997) 6 月 25 日 9 月 19 日 10 月 2 日 12 月 26 日	野々市北口プラザ落成(二日市町地内) 町文化財に2点(木造厨子、石造山王権現神像)指定 美しいまちづくり宣言 松任警察署野々市交番移転落成(本町6丁目地内) 人口4万人達成

年 月 日	記 事
平成10年 3 月 22 日 (1998) 4 月 1 日 4 月 2 日 5 月 9 日 8 月 11 日 12 月 13 日	コミュニティ消防センター(消防団第1・5分団格納庫)竣工(本町2丁目地内) 「野々市町環境美化推進条例」制定 名誉町民に故西尾修氏決定 交遊舎落成(二日市町地内) 町立図書館移転開館 文化会館フォルテ開館10周年記念事業「みんなでうたおうフォルテの第九」
平成11年 3 月 15 日 (1999) 4 月 25 日 5 月 6 日 10 月 1 日 12 月 2 日	地域振興券交付開始(～9月14日) 町長に安田彦三氏再選(2期目) 押野保育園・児童館竣工(押野3丁目地内) 介護保険制度要介護認定申請受付開始 野々市南交番落成(藤平地内)
平成12年 2 月 1 日 (2000) 9月30日～10月2日 11月11～18日	特別養護老人ホーム「富樫苑」完成 第13回スポーツ・レクリエーション祭エアロビック大会開催 町長夫妻等(14名)がニュージーランド・キズボーン市との姉妹都市提携10周年を記念し訪問
平成13年 3 月 22 日 (2001) 6 月 8 月 1 日 12 月 3 日	3月議会で「野々市町総合計画21」議決 第3次行政改革大綱策定 交遊舎に窓口サービスコーナー設置 広域行政窓口サービス開始 いきがいセンター矢作開所(矢作3丁目地内)
平成14年 3 月 20 日 (2002) 6 月 20 日 11月	野々市町防災コミュニティセンター竣工(本町1丁目地内) 野々市町地域安全センター開所 ケーブルテレビサービス開始
平成15年 2 月 17 日 (2003) 3 月 27 日 4 月 27 日 9 月 1 日	野々市町給食センター落成、中学校での完全給食開始(4月～) いきがいセンター御経塚開所(御経塚1丁目地内) 町長に安田彦三氏再選(3期目) 町コミュニティバス「のっティ」試験運行開始
平成16年 4 月 1 日 (2004) 4月18～20日 11 月 9 日 11月15～20日 12 月 1 日	町立菅原保育園と社会福祉法人はくさん保育園が統合。公設民営の「野々市町白山保育園」が開園 姉妹都市ニュージーランド・ギズボーン市長夫妻ら4名が来町 金沢工業大学と野々市町との連携推進に関する協定書の締結 児童友好訪問団(23名)を友好校深圳小学へ派遣 野々市町役場新庁舎竣工
平成17年 1 月 1 日 (2005) 4 月 1 日	野々市町役場新庁舎移転 子育て支援センター菅原が開設 石川県立大学開校 野々市町役場旧庁舎に本町サービスコーナーを設置

年 月 日	記 事
4 月 20 日 4 月 23 日 10月15日～22日 11 月 13 日	野々市町立図書館が野々市町役場旧庁舎に移転開館 野々市町合併50周年記念式典挙行 姉妹都市ニュージーランド・ギズボーン市長夫妻が来町、式典に出席 町長夫妻が姉妹都市ニュージーランド・ギズボーン市を訪問、ギズボーン市50周年記念式典に出席 富奥公民館50周年記念式典挙行
平成18年 3月 (2006) 8 月 1 日 11 月 18 日	第4次行政改革大綱策定 石川県立大学内に「いしかわ大学連携インキュベータ i-Bird」開設 野々市町立野々市中学校創立50周年記念式典挙行
平成19年 2 月 11 日 (2007) 3 月 9 日 4 月 1 日 6 月 10 日	「野々市町史」完成、町史完成記念式典を開催 館野小学校増築等工事完成 エンジェル保育園開園(本町地内) 町長に栗貴章氏就任
平成20年 1月 (2008) 2 月 3 日 3 月 3 日 3 月 6 日 4 月 1 日 4月18日～22日 4 月 22 日 4月 7 月 1 日 7 月 20 日 9 月 5 日 9 月 7 日 9 月 27 日 11 月 1 日 12 月 25 日 12月18日～20日	町花木『椿』を活用したブランド酒の開発スタート 町体育協会50周年式典挙行 家庭教育指針「ののいち元気3カ条」策定 町障害者基本計画策定 市制準備室を設置 姉妹都市ニュージーランド・キズボーン市から学生友好訪問団(21名)来町 御経塚遺跡出土品10,907点を町文化財に指定 手取川、高橋川、安原川の洪水ハザードマップ作成 中小企業振興基本条例施行 JR野々市駅開業40周年記念式典挙行 県交通機動隊新隊舎竣工(二日市町) いしかわ国際交流フェスティバルinののいち開催(あらみや公園) 北陸新幹線建設工事着工(郷町) JR野々市駅北口駐車場運用開始 放課後児童クラブ「つばきクラブ」竣工(本町4丁目) 東京都千代田区有楽町「ふるさと情報プラザ」で野々市町物産展を開催
平成21年 3 月 21 日 (2009) 3 月 29 日 4 月 1 日 5月 5 月 31 日 7月 9 月 1 日 10月	野々市ブランド酒「ichi椿」お披露目 都市計画道路二日市松任線開通 ふじひら保育園開園(藤平地内) 町推計人口(石川県統計情報室算出)が5万人を超える 文化庁が「史跡末松廃寺跡」発掘調査報告書を発刊 北陸新幹線野々市高架橋工事着工 ほっとHOTメールののいち配信開始 南北シャトルバス実験運航(10月1日～12月31日)

年 月 日	記 事
11 月 10 日	愛知県東浦町との災害時の相互応援協定締結
12 月 13 日	ロシアフェスティバルin野々市開催
12月14日～16日	東京有楽町での野々市観光物産店開催
平成22年 2月	町の公式キャラクターを「のっティ」に決定
(2010) 3 月 28 日	町立堀内保育園開園
4 月 1 日	社会福祉法人ほりうち保育園開園
4月1日～20日	全世帯を対象に「市制施行に向けた住民意識調査」を実施
6月	議会6月定例会で、栗町長が新市の名称を「野々市市」とすることを表明
6 月 29 日	御経塚遺跡からの出土品4,219点が、「石川県御経塚遺跡出土品」として国の重要文化財に指定される
8月14日～21日	町・ギズボーン市姉妹都市提携20周年友好訪問団(29名)を派遣
8 月 22 日	野々市小学校新校舎見学会
8 月 3 日	文化会館フォルテ大規模改修着工
10月10日～11日	スポーツランドでねんりんピック石川2010水泳交流大会を開催
平成23年 3 月 3 日	野々市小学校新校舎竣工式
(2011)	本町通りの電柱地中化工事が完成
3 月 11 日	東日本大震災が発生。職員の被災地派遣、支援物資の提供、義援金の受付
4 月 1 日	文化会館フォルテがリニューアルオープン
4 月 24 日	町長に栗貴章氏無投票再選(2期目)
4 月 28 日	町議会臨時会で町を市とする議案が提出され、全会一致で可決
5 月 26 日	ボランティアガイドのいち里まち倶楽部設立
6月	JR野々市駅の新駅舎工事着工
6 月 1 日	全国瞬時警報システムを利用したメール配信の開始
6 月 20 日	田尻町に温泉スタンドオープン
6 月 28 日	県議会でも町を市とする議案が提出され、全会一致で可決
7 月 6 日	市営住宅と児童館の起工式(宇二市町地内)
8 月 12 日	町を市とする総務大臣の告示
9 月 30 日	次期総合計画と都市計画マスタープランの答申
10 月 9 日	「北国街道 野々市の市」の開催
10 月 15 日	野々市小学校50周年記念式典 富陽小学校30周年記念式典
10 月 26 日	平成22年国勢調査人口等基本集計が公表され、人口の確定値が5万人を突破
11 月 10 日	野々市町閉町式
11 月 11 日	野々市市誕生 野々市市開市式 市制施行記念式典 次期総合計画の策定を記念し、タイムカプセルを設置

年 月 日	記 事
	オリジナルナンバープレートの交付を開始 産業戦略会議「野々市くらしと仕事を良くする会」設立記念シンポジウム
11 月 14 日	市制施行記念オリジナル年賀はがき販売
12 月 16 日	市議会定例会で野々市市第一次総合計画基本構想が議決される
12 月 22 日	市制施行記念交流会in東京の開催(東京都内 都市センターホテル)
平成24年 1 月 27 日	市の公式キャラクター「のっティ」の着ぐるみ制作発表会
(2012) 3 月 1 日	シャトルバス「のんキー」実験運行開始
4 月 1 日	野々市市第一次総合計画(2012～2021)スタート
9 月 27 日	市営つばきの郷住宅、つばきの郷児童館落成式
11 月 11 日	「市制1周年記念 野々市まちづくりシンポジウム」開催
12 月 21 日	石川県立大学と野々市市との包括連携に関する協定の締結
平成25年 2 月 13 日	災害時における入浴支援施設としての使用に関する協定締結式
(2013) 2 月 15 日	第27回全国椿サミット野々市大会の開催内定
3 月 2 日	野々市市地域福祉シンポジウムの開催
3 月 27 日	犯罪被害者等の支援連携協定に係る協定締結式
3 月 29 日	高橋川改修事業 宮乃浦橋完成式
4 月 1 日	コミュニティバス「のっティ」・シャトルバス「のんキー」共通回数券の販売開始
4 月 21 日	野々市市身体障害者福祉協議会 創立50周年記念大会及び第50回通常総会
4 月 27 日	野々市市デジタル資料館を市のホームページに開設
5 月 22 日	住民基本台帳登録者数5万人達成記念認定証贈呈式
6 月 21 日	(仮称)野々市小学校給食センター施設整備・運営事業起工式
7 月 1 日	野々市市公式フェイスブック「いい日、野々市」を開設
7 月 19 日	(仮称)富奥地区防災コミュニティセンター 建設事業 起工式
10 月 3 日	「野々市と金沢の災害時相互給水に関する協定書」調印式
平成26年 3月	市民協働によるまちづくり推進指針の策定
(2014) 3 月 31 日	野々市北交番がJR野々市駅南口前に新設
5 月 20 日	富奥防災コミュニティセンター(富奥公民館)の運用開始
6月	コミュニティバス「のっティ」10周年、のべ利用者150万人達成
6月1日～8日	さわやかスポーツフェスティバル10周年
8 月 6 日	市小学校給食センターが完成
8 月 24 日	初めて市全体を対象とした市総合防災訓練を実施
8 月 25 日	布水中学校男子バスケットボール部が全国制覇を達成
11 月 15 日	金沢工業大学・野々市市連携協定10周年記念事業
11 月 23 日	BIG APPLE in Nonoichi 20周年
12 月 18 日	野々市観光物産協会設立

年 月 日	記 事
平成27年 3月24日	災害応急対策のための活動に関する協定締結式
(2015) 4月1日	防災行政無線の本格運用開始
4月1日	まちづくり基本条例の施行
4月1日	ほのみ保育園と美郷保育園の開園
4月11日	2017年春全国椿サミットの開催地に野々市市が正式決定
4月27日	野々市市長 栗貴章氏 再選
5月13日	北陸先端科学技術大学院大学と包括連携協定を締結
5月16日	天皇、皇后両陛下が県立明和特別支援学校を訪問
7月17日	つばきの郷公園が開園
8月25日	布水中学校女子バスケットボール部が全国中学校バスケットボール大会で準優勝
10月27日	ののいち創生総合戦略の策定
12月21日	学校法人金城学園・金城大学・金城大学短期大学部と包括連携協定を締結
平成28年 1月14日	市出身米林宏昌監督作品「思い出のマーニー」が第88回アカデミー賞にノミネート
(2016) 1月26日	コミュニティバス「のっティ」延べ利用者200万人突破
3月19日	富樫氏の歴史を描いた漫画『八曜の剣』発売
3月24日	市役所1階に市観光物産協会展示コーナーを開設
3月28日	石川中央都市圏において連携中枢都市圏形成に係る連携協約を締結
5月29日	野々市で20年ぶりに献穀田御田植式を挙行
7月27日	野々市中央地区整備事業 文化交流拠点施設起工式
10月26日	災害時における相互応援協定締結式(京都府城陽市・野々市市)
11月11日	市制50周年を迎える
平成29年 2月27日	金沢学院大学・金沢学院短期大学と包括連携協定を締結
(2017) 3月18日	「愛と花のギャラリー ののいち椿館」が開館
3月18日～19日	第27回全国椿サミット野々市大会を開催
4月1日	発達相談センターの開設
7月30日	市立図書館・中央公民館が閉館
8月2日	イギリスから国際交流員(CIR)を招致
9月21日	シャトルバス「のんキー」延べ利用者10万人突破
11月1日	文化交流拠点施設「学びの杜ののいち カレード」が開館
12月16日	「学びの杜ののいち カレード」延べ入館者10万人突破
平成30年 2月28日	野々市中央地区整備事業 地域中心交流拠点施設起工式
(2018) 3月25日	JR野々市駅開業50周年を迎える
6月3日	「学びの杜ののいち カレード」延べ入館者30万人突破
8月8日	国史跡末松庵寺跡から「女子像が線刻された土製品」が出土
9月29日	「ふるさと交流会 in 大阪」を初開催
11月13日	のっティが人権広報大使に就任(ゆるキャラでは北陸初)

年 月 日	記 事
平成31年 3月4日	市ホームページをリニューアル
令和元年 3月16日	野々市ブランド認定制度を開始。キウイフルーツワイン、野々市ヤーコン焼酎
(2019)	うまいがいに、椿の水引アクセサリーの3点を認定
3月25日	野々市市環境基本条例施行
4月1日	手話言語・障害者コミュニケーション条例施行
4月1日	にぎわいの里ののいち カミーノが開館
4月21日	市長に栗貴章氏無投票再選(4期目)
5月23日～27日	姉妹都市ニュージーランド・ギズボーン市から学生友好訪問団(26名)来市
9月2日	地域ICTプラットフォームサービス結ネットを活用した取組に関する協定 締結式(市連合町内会・株式会社シーピーユー・野々市市)
9月8日	県防災総合訓練が野々市市で開催
10月6日～9日	姉妹都市ニュージーランド・ギズボーン市「Tuia250」へ代表訪問団を派遣
10月1日	野々市市空き家バンク制度を創設
11月19日～25日	ウクライナ・トランポリン選手団の世界選手権事前合宿を受け入れ
12月27日	喜多家住宅の旧酒造施設が国の重要文化財に追加指定
令和2年 2月	「のっティ」が市公式キャラクターに就任して10周年
(2020) 2月20日	日本郵便株式会社との包括連携協定締結式
3月17日	野々市ブランド認定品に、ののいち草木染めを認定
3月30日	ニュージーランド・ギズボーンとの姉妹都市宣言締結から30周年
9月4日	返礼品を伴うふるさと納税を開始
10月1日	国指定重要文化財 喜多家住宅を公有化
11月11日	いしかわ大学連携インキュベータ(愛称:i-BIRD)内にシェアードオフィス野々市を開設
12月24日	金沢工業大学と持続可能な開発目標(SDGs)における若者の市政参画 及び教育学習支援に関する連携協定を締結
令和3年 1月4日	市民課窓口で広告付き窓口番号案内表示システムの運用開始
(2021) 1月22日	株式会社北国新聞社と持続可能な開発目標(SDGs)の推進に係る連携協定を締結
2月22日	野々市ブランド認定品にチャンピオンカレーを認定
3月1日	住民票などのコンビニ交付サービスを開始

施設一覧

名 称	住 所	電 話 番 号
野々市市役所	野々市市三納一丁目1番地	227-6000
野々市市教育委員会	〃	227-6111
保健センター	〃 三納三丁目128番地	248-3511
交遊舎サービスコーナー(交遊舎内)	〃 二日市一丁目2番地	227-6046(市民課)
白山警察署野々市交番	〃 本町六丁目22番2号	248-0059
白山警察署野々市北交番	〃 二日市三丁目7番地	248-0125
白山警察署野々市南交番	〃 藤平138番地1	294-1500
白山野々市広域消防本部野々市消防署	〃 本町五丁目83番地	248-9119
野々市市防災コミュニティセンター	〃 本町一丁目2番50号	—
北ロプラザ	〃 二日市一丁目127番地	227-6118(地域振興課)
JR野々市駅	〃 二日市三丁目1番地	227-6118(地域振興課)
東部浄水場	〃 高橋町3番33号	—
南部・北部浄水場	〃 新庄二丁目22番1号	—
シルバー人材センター	〃 白山町8番15号	294-8303

【社会福祉関連施設】

名 称	住 所	電 話 番 号
福祉事務所(市役所内)	野々市市三納一丁目1番地	227-6061
社会福祉協議会	〃 本町五丁目18番5号(相談用)	246-0112／248-8210
本町地区地域包括支援センター	〃 菅原町1番13号	246-8005
富奥地区地域包括支援センター(あんのん内)	〃 新庄二丁目14番地	248-7676
郷・押野地区地域包括支援センター(金沢南ケアセンター内)	〃 蓮花寺町1番地1	294-6547
老人福祉センター椿荘	〃 矢作三丁目1番地2	246-5570
いきがいセンター矢作	〃 矢作三丁目2番地10	246-2007
いきがいセンター御経塚	〃 御経塚一丁目38番地	248-2231
特別養護老人ホーム富樫苑	〃 中林四丁目62番地	248-8765
野々市訪問看護ステーション	〃 野代二丁目145番地2	248-8707
石川県百々鶴荘	〃 上林一丁目179番地	248-4775
石川障害者職業能力開発校	〃 末松二丁目245番地	248-2235
地域活動支援センターののいち	〃 中林四丁目120番地	248-6565
発達相談センター	〃 菅原町8番33号	248-1333

【スポーツ施設】

名 称	住 所	電 話 番 号
市民体育館	野々市市下林三丁目97番地	248-1223
スポーツランド	〃 中林五丁目1番地1	294-5800
スポーツセンター	〃 押野二丁目30番地	294-5511
市民野球場	〃 下林三丁目97番地	248-1223
武道館	〃 位川183番地	〃
野々市中央公園運動広場	〃 下林三丁目97番地	〃
野々市中央公園テニスコート	〃	〃
弓道場	〃 太平寺三丁目128番地	〃
相撲場	〃 下林三丁目97番地	〃
健康広場	〃 上林一丁目180番地	〃
押野中央公園運動広場	〃 押野一丁目339番地	〃

【文化・教養施設】

名 称	住 所	電 話 番 号
ふるさと歴史館・埋蔵文化財収蔵庫	野々市市御経塚一丁目182番地	246-0133
郷土資料館	〃 本町三丁目19番24号	246-2672
文化会館(“f”フォルテ)	〃 本町五丁目4番1号	248-8000
中央・野々市公民館(にぎわいの里ののいち カミーノ内)	〃 本町二丁目1番20号	248-0521
市民活動センター(にぎわいの里ののいち カミーノ内)	〃 本町二丁目1番20号	248-7301
富奥防災コミュニティセンター(富奥公民館)	〃 中林五丁目3番地22	248-0829
郷公民館	〃 田尻町94番地	248-0250
押野公民館	〃 押野三丁目70番地	248-2839
女性センター	〃 稲荷四丁目155番地	246-0810
学びの杜ののいち カレード	〃 太平寺四丁目156番地	248-8099
交遊舎	〃 二日市一丁目2番地	294-8166
教育センター	〃 本町四丁目21番27号	248-8456
少年育成センター	〃 本町四丁目21番27号	294-8815
小学校給食センター	〃 太平寺三丁目126番地1	248-2090
中学校給食センター	〃 太平寺三丁目126番地1	246-3066
情報交流館(カメラ)	〃 三納一丁目1番地	227-6200

【学校関連施設】

名 称	住 所	電 話 番 号
北陸学院扇が丘幼稚園	野々市市本町五丁目6番23号	248-1501
青竜第二幼稚園	〃 上林三丁目167番地	248-5656
野々市小学校	〃 本町五丁目3番1号	248-0084
御園小学校	〃 稻荷四丁目128番地	248-3201
菅原小学校	〃 菅原町20番1号	246-6066
富陽小学校	〃 中林五丁目70番地	246-4380
館野小学校	〃 押野三丁目71番地	248-0622
野々市中学校	〃 三納三丁目1番地	246-0115
布水中学校	〃 押野二丁目100番地	248-0039
石川県立明和特別支援学校	〃 中林四丁目70番地	246-1133
石川県立野々市明倫高等学校	〃 下林三丁目309番地	246-3191
石川県立大学	〃 末松一丁目308番地	227-7220
金沢工業大学	〃 扇が丘7番1号	248-1100
放送大学石川学習センター	〃 扇が丘7番1号	246-4029

【保育園・子育て支援センター・児童館・放課後児童クラブ等】

名 称	住 所	電 話 番 号
ふじひら保育園	野々市市藤平142番地	246-1181
中央保育園	〃 本町三丁目2番22号	248-0240
富奥保育園	〃 中林五丁目30番地	248-0828
押野保育園	〃 押野三丁目115番地	248-0343
御経塚保育園	〃 御経塚一丁目288番地	248-0181
あすなろ保育園	〃 御経塚五丁目30番地	246-0211
幼保連携型認定こども園 和光	〃 扇が丘15番5号	248-6250
アリスこども園	〃 二日市五丁目332番地	294-2525
認定こども園ほのみこども園	〃 新庄三丁目145番地	248-7000
幼保連携型認定こども園エンジェル保育園	〃 本町六丁目22番1号	248-2888
ほりうちこども園	〃 堀内四丁目160番地	248-2320
幼保連携型認定こども園あわだこども園	〃 栗田五丁目330番地	246-3737
幼保連携型認定こども園美郷保育園	〃 郷一丁目102番地	246-3320

【保育園・子育て支援センター・児童館・放課後児童クラブ等】

名 称	住 所	電 話 番 号
つばきこども園	野々市市太平寺一丁目302番地	248-1155
幼保連携型認定こども園はくさん保育園	〃 白山町4番2号	248-4337
ヴィテンSMCこども園	〃 横宮町67番地9	248-6210
なごみこども園	〃 押野一丁目352番地	248-3000
子育て支援センターはくさん	〃 白山町4番2号	248-4337
子育て支援センター菅原	〃 菅原町8番33号	248-4634
子育て支援センターエンジェル	〃 本町六丁目22番1号	248-2888
子育て支援センターふじひら	〃 藤平142番地	246-1181
子育て支援センター和光	〃 扇が丘18番13号	272-8405
子育て支援センターアリス	〃 二日市五丁目332番地	294-2525
子育て支援センターあおぞら	〃 郷一丁目102番地	246-3320
ファミリーサポートセンター	〃 菅原町8番33号	248-4634
ふじひら児童館	〃 藤平146番地	214-6125
中央児童館	〃 矢作三丁目1番地2	248-5325
本町児童館	〃 本町三丁目10番12号	246-3881
押野児童館	〃 押野三丁目115番地	248-9666
つばきの郷児童館	〃 二日市五丁目333番地	248-2111
第1・第2・第3・第4つばきクラブ	〃 本町四丁目21番17号	248-8241
第5つばきクラブ	〃 本町四丁目21番19号	248-8241
第1・第2・第3・第4アクティ8	〃 稲荷二丁目282番地	248-5120
第1・第2カメラクラブ	〃 二日市五丁目333番地	248-2111
第1・第2・第3すがはらクラブ	〃 菅原町20番42号	294-1919
第4すがはらクラブ	〃 矢作三丁目3番地	214-7447
第1・第2・第3たちのクラブ	〃 押野三丁目71番地	229-7554
富陽校下学童保育所 こうさぎクラブ	〃 中林一丁目2番7号	248-7800
第1・第2ふじひら児童クラブ	〃 藤平146番地	246-1144
第1・第2あわだ児童クラブ	〃 栗田五丁目333番地	294-2552
学童クラブ和光	〃 扇が丘18番13号	256-3217
第1・第2・第3・第4ふじひらにじいろクラブ	〃 藤平147番地	259-5455
コスモ・キッズたちの	〃 若松町23番24号	259-6514

野々市市統計書 令和2年度版

令和3年10月 発行

発 行 野々市市

〒921-8510 石川県野々市市三納一丁目1番地

電話 (076)227-6000(代)

編 集 野々市市企画振興部企画課