

領収書貼付用紙

領収書番号	1		
経費項目	<input type="checkbox"/> 調査研究費 <input checked="" type="checkbox"/> 研修費 <input type="checkbox"/> 広報費 <input type="checkbox"/> 広聴費 <input type="checkbox"/> 要請・陳情活動費 <input type="checkbox"/> 会議費 <input type="checkbox"/> 資料作成費 <input type="checkbox"/> 資料購入費 <input type="checkbox"/> 人件費 <input type="checkbox"/> 事務所費		
支出額	28,240 円	支出年月日	令和元年5月20日
支出内容	自治体フェア2019カンファレンスセミナー		
	JR交通費		

※領収書等貼付欄

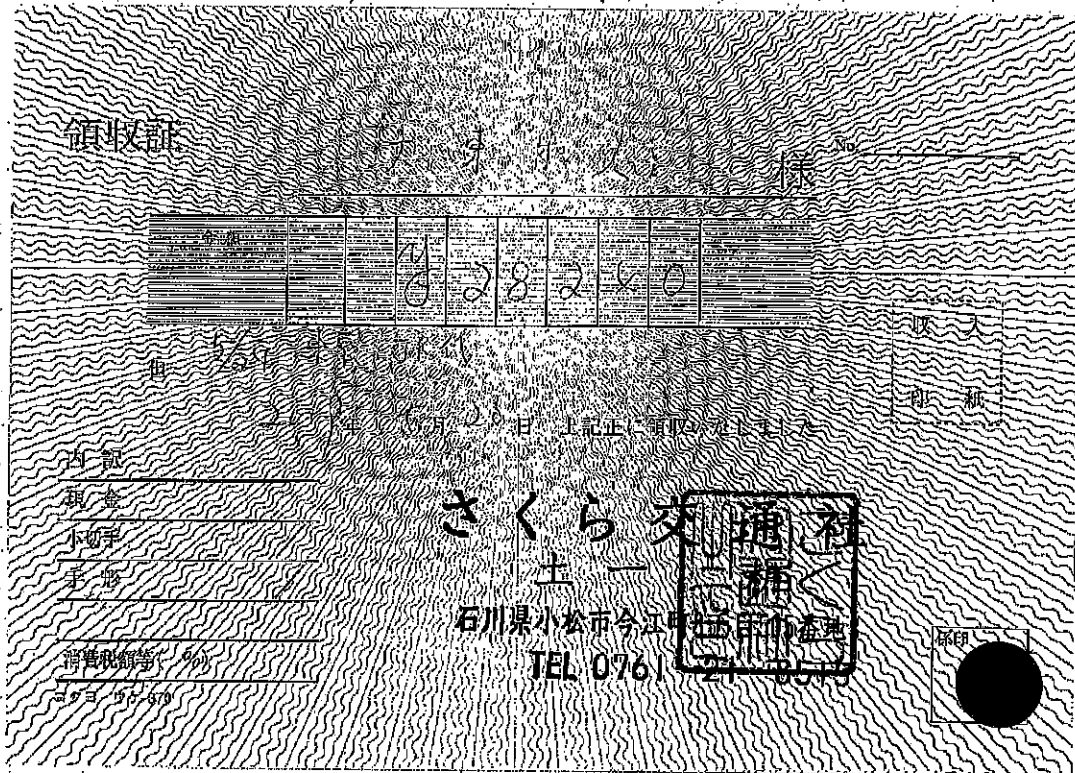

※領収書貼付用紙1枚につき領収書等1枚を貼付してください。

領収書貼付用紙

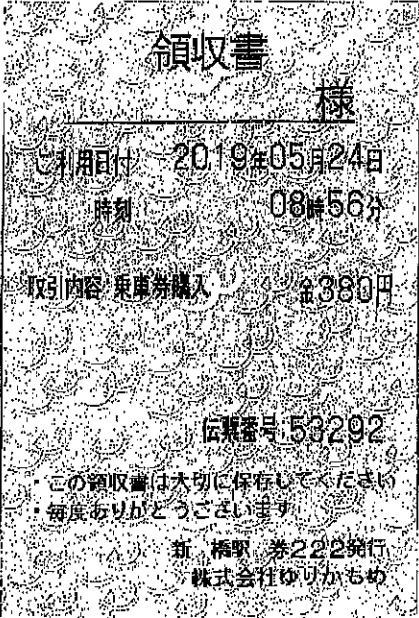
領収書番号	2		
経費項目	<input type="checkbox"/> 調査研究費 <input checked="" type="checkbox"/> 研修費 <input type="checkbox"/> 広報費 <input type="checkbox"/> 広聴費 <input type="checkbox"/> 要請・陳情活動費 <input type="checkbox"/> 会議費 <input type="checkbox"/> 資料作成費 <input type="checkbox"/> 資料購入費 <input type="checkbox"/> 人件費 <input type="checkbox"/> 事務所費		
支出額	380 円	支出年月日	令和元年5月24日
支出内容	自治体フェア 2019 カンファレンスセミナー		
	新橋～東京ビッグサイト (ゆりかもめ線)		
<p>※領収書等貼付欄</p> 			

※領収書貼付用紙1枚につき領収書等1枚を貼付してください。

領収書貼付用紙

領収書番号	3		
経費項目	<input type="checkbox"/> 調査研究費 <input checked="" type="checkbox"/> 研修費 <input type="checkbox"/> 広報費 <input type="checkbox"/> 広聴費 <input type="checkbox"/> 要請・陳情活動費 <input type="checkbox"/> 会議費 <input type="checkbox"/> 資料作成費 <input type="checkbox"/> 資料購入費 <input type="checkbox"/> 人件費 <input type="checkbox"/> 事務所費		
支出額	380 円	支出年月日	令和元年5月24日
支出内容	自治体フェア 2019 カンファレンスセミナー		
	東京ビッグサイト～新橋（ゆりかもめ線）		

※領収書等貼付欄



※領収書貼付用紙1枚につき領収書等1枚を貼付してください。

領収書貼付用紙

領収書番号	4		
経費項目	<input type="checkbox"/> 調査研究費 <input checked="" type="checkbox"/> 研修費 <input type="checkbox"/> 広報費 <input type="checkbox"/> 広聴費 <input type="checkbox"/> 要請・陳情活動費 <input type="checkbox"/> 会議費 <input type="checkbox"/> 資料作成費 <input type="checkbox"/> 資料購入費 <input type="checkbox"/> 人件費 <input type="checkbox"/> 事務所費		
支出額	700 円	支出年月日	令和元年 5 月 24 日
支出内容	自治体フェア 2019 カンファレンスセミナー		
	駐車料金 (JR 野々市駅北口駐車場)		
※領収書等貼付欄 <div style="border: 1px solid black; padding: 10px; text-align: center;"> <p>PARKING TICKET</p> <p>駐車券</p> <p>1 管理番号: 11647041 入庫 2019 年 05 月 24 日 10 時 21 分</p> <p>領収書 ありがとうございます</p> <p>精算 2019 年 05 月 24 日 20 時 24 分 受領金額 700 円</p> <p>JR 野々市駅北口駐車場 TEL 0120-162-068</p> <p>1. 本券を折り曲げたり濡らしたり磁気に近づけたり破損しないで下さい。 2. 駐車場内における事故・盗難・災害等については一切責任を負いません。</p> </div>			

※領収書貼付用紙 1 枚につき領収書等 1 枚を貼付してください。

領収書貼付用紙

領収書番号	5		
経費項目	<input type="checkbox"/> 調査研究費 <input checked="" type="checkbox"/> 研修費 <input type="checkbox"/> 広報費 <input type="checkbox"/> 広聴費 <input type="checkbox"/> 要請・陳情活動費 <input type="checkbox"/> 会議費 <input type="checkbox"/> 資料作成費 <input type="checkbox"/> 資料購入費 <input type="checkbox"/> 人件費 <input type="checkbox"/> 事務所費		
支出額	28,840 円	支出年月日	令和元年8月7日
支出内容	第21期 自治政策講座 in 東京		
	JR 交通費		

※領収書等貼付欄

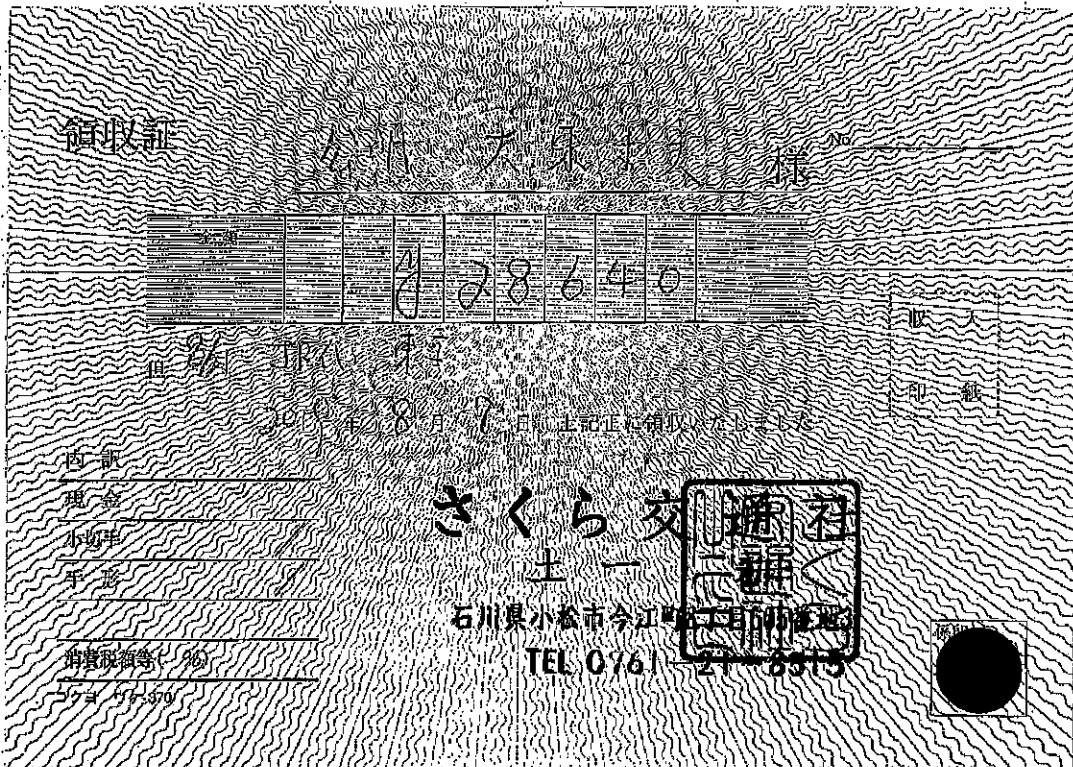

※領収書貼付用紙1枚につき領収書等1枚を貼付してください。

領収書貼付用紙

領収書番号	6		
経費項目	<input type="checkbox"/> 調査研究費 <input checked="" type="checkbox"/> 研修費 <input type="checkbox"/> 広報費 <input type="checkbox"/> 広聴費 <input type="checkbox"/> 要請・陳情活動費 <input type="checkbox"/> 会議費 <input type="checkbox"/> 資料作成費 <input type="checkbox"/> 資料購入費 <input type="checkbox"/> 人件費 <input type="checkbox"/> 事務所費		
支出額	600 円	支出年月日	令和元年 8 月 21 日
支出内容	第 21 期 自治政策講座 in 東京		
	駐車料金 (D パーキング 野々市駅前第 1)		
※領収書等貼付欄 車内のダッシュボードの上の 見え易い位置に置いて下さい。 パーキングチケット 8月23日 午前 07:59 まで駐車できます。 Dパーキング 野々市駅前第1 ----- 切り取り線 ----- 駐車料金領収書 駐車可能時間 48時間 駐車料金 600円 投入金額 600円 受領金額 600円 2019年 8月21日 7時59分発行 Dパーキング 野々市駅前第1			

※領収書貼付用紙 1 枚につき領収書等 1 枚を貼付してください。

領収書貼付用紙

領収書番号	7		
経費項目	<input type="checkbox"/> 調査研究費 <input checked="" type="checkbox"/> 研修費 <input type="checkbox"/> 広報費 <input type="checkbox"/> 広聴費 <input type="checkbox"/> 要請・陳情活動費 <input type="checkbox"/> 会議費 <input type="checkbox"/> 資料作成費 <input type="checkbox"/> 資料購入費 <input type="checkbox"/> 人件費 <input type="checkbox"/> 事務所費		
支出額	30,000 円	支出年月日	令和元年 8 月 21 日
支出内容	第 21 期 自治政策講座 in 東京		
	セミナー代 (受講料)		

※領収書等貼付欄

領 収 証

野々市議会 大東 和美 様

No. _____

★ ¥30,000-

但 第21期自治政策講座 in 東京 受講料として

2019年 8月 21日 上記正に領収いたしました

内 訳

〒112-0013 東京都文京区音羽1-5-8

税抜金額

自治体政策センター 第2オフィス

消費税額等(%)

自治体議会政策センター
会長

収 入
印 紙

コクヨ ウケ-1097

※領収書貼付用紙1枚につき領収書等1枚を貼付してください。

領収書貼付用紙

領収書番号	8		
経費項目	<input type="checkbox"/> 調査研究費 <input checked="" type="checkbox"/> 研修費 <input type="checkbox"/> 広報費 <input type="checkbox"/> 広聴費 <input type="checkbox"/> 要請・陳情活動費 <input type="checkbox"/> 会議費 <input type="checkbox"/> 資料作成費 <input type="checkbox"/> 資料購入費 <input type="checkbox"/> 人件費 <input type="checkbox"/> 事務所費		
支出額	12,600 円	支出年月日	令和元年 8 月 21 日
支出内容	第 21 期 自治政策講座 in 東京		
	宿泊代 (東京都千代田区九段北4丁目2番25号 アルカディア市ヶ谷 私学会館)		

※領収書等貼付欄

領 収 書

No. 007754

野々市市議会 様

(金額)

¥12,600

(内 消費税等 ¥ 925)

但し

宿泊代 910

上記の金額正に領収致しました。

2019年8月21日

種 別	<input checked="" type="checkbox"/> 現金・小切手
	<input type="checkbox"/> 振込
	<input type="checkbox"/> その他
	<input type="checkbox"/> クレジットカード

印紙税法第五
条第一項番号
十七により印
紙貼付せず

東京都千代田区九段北4丁目2番25号
一般財団法人 私学研修福祉会
アルカディア市ヶ谷 私学会館
電 話 03 (3261) 9921 (代表)



※領収書貼付用紙1枚につき領収書等1枚を貼付してください。

領収書貼付用紙

領収書番号	9		
経費項目	<input type="checkbox"/> 調査研究費 <input type="checkbox"/> 研修費 <input type="checkbox"/> 広報費 <input type="checkbox"/> 広聴費 <input type="checkbox"/> 要請・陳情活動費 <input type="checkbox"/> 会議費 <input type="checkbox"/> 資料作成費 <input checked="" type="checkbox"/> 資料購入費 <input type="checkbox"/> 人件費 <input type="checkbox"/> 事務所費		
支出額	8,000 円	支出年月日	令和元年8月22日
支出内容	東京都文京区音羽1-5-8 イマジン出版株式会社 ・地方自治制度の歴史 明治の激論 自治体議会政策学会 会長 竹下 譲著 ・世界の地方自治制度 監修 竹下 譲 ・自治体行政マンが見た 欧州コンパクトシティの挑戦 三鷹市総務部調整担当部長 一條義治著		

※領収書等貼付欄

領 収 証

野中 様
大塚 様

様

No. _____

★

7,800 -

但 書籍代金として

2019年8月22日 上記正に領収いたしました。

内 訳

取 入 印 紙	税抜金額	_____
	消費税額等(%)	_____

コケド・ウケ・1097

〒112-0013 東京都文京区音羽1-5-8

イマジン出版株式会社

TEL03(8942)2520 FAX03(3942)2628

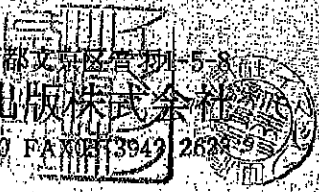

※領収書貼付用紙1枚につき領収書等1枚を貼付してください。

領収書貼付用紙

領収書番号	10		
経費項目	<input type="checkbox"/> 調査研究費 <input type="checkbox"/> 研修費 <input type="checkbox"/> 広報費 <input type="checkbox"/> 広聴費 <input type="checkbox"/> 要請・陳情活動費 <input type="checkbox"/> 会議費 <input type="checkbox"/> 資料作成費 <input checked="" type="checkbox"/> 資料購入費 <input type="checkbox"/> 人件費 <input type="checkbox"/> 事務所費		
支出額	33,000 円	支出年月日	令和元年9月25日
支出内容	金沢市香林坊1-2-24. 時事通信社金沢市局 支局長 松山 隆		
	令和元年10月1日～令和2年3月31日 iJAMP 利用料 (消費税 含む)		
※領収書等貼付欄			

※領収書貼付用紙1枚につき領収書等1枚を貼付してください。

領 収 書

野々市市議会 公明 大東 和美 様

¥33,000.-

内 訳

種 類	数 量	単 価	金 額	期 間
i JAMP 利用料	6 (ヵ月)	¥5,500	¥33,000	自 令和1年10月1日 至 令和2年3月31日
消 費 税 等			金額に含む	
合 計			¥33,000	

上記の通り領収致しました

令和 1 年 9 月 25 日

〒920-0961

金沢市香林坊1-2-24

時事通信社金沢支

支局長 松山

電話番号 076-221-3171



領収書貼付用紙

領収書番号	11		
経費項目	<input type="checkbox"/> 調査研究費 <input type="checkbox"/> 研修費 <input type="checkbox"/> 広報費 <input type="checkbox"/> 広聴費 <input type="checkbox"/> 要請・陳情活動費 <input type="checkbox"/> 会議費 <input type="checkbox"/> 資料作成費 <input checked="" type="checkbox"/> 資料購入費 <input type="checkbox"/> 人件費 <input type="checkbox"/> 事務所費		
支出額	8,900 円	支出年月日	令和元年1月17日
支出内容	東京都江東区新木場1丁目18番11号 株式会社ぎょうせい		
	書籍 ・災害に強いまちづくりは 互近助の力 ～隣と仲良くする勇気～ ・南三陸町 屋上の円陣―防災対策庁舎からの無言の教訓― ・スマート防災―災害から命を守る準備と行動 ・あなたの家族の命を守る 目からウロコの防災新常識 ・これだけは知っておきたい! 山村流 災害・防災用語辞典		

※領収書等貼付欄

領 収 証

東京都江東区新木場1丁目18番11号(〒136 8575)

株式会社ぎょうせい

代表取締役 成吉 弘次

収入印紙

大東 和美

様

¥ 8,900.-

2年 1月 17日

領収証番号 20200122-3 取扱者 

〔内 訳〕上記のとおり領収いたしました。金額には消費税及び地方消費税が含まれております

品名	号数	数量	単価	金額	備考
災害に強いまちづくりは 互近助の力 ～隣人と仲良くする勇気～		1	1450	1450	
南三陸町 屋上の円陣―防災対策庁舎からの無言の教訓―		1	1700	1700	
スマート防災―災害から命を守る準備と行動		1	2100	2100	
あなたと家族の命を守る 目からウロコの防災新常識		1	1500	1500	
これだけは知っておきたい! 山村流 災害・防災用語辞典		1	2150	2150	

※ 本証に、領収証番号及び取扱者印のないときは、その責を負いません。

※領収書貼付用紙1枚につき領収書等1枚を貼付してください。

領収書貼付用紙

領収書番号	12		
経費項目	<input type="checkbox"/> 調査研究費 <input type="checkbox"/> 研修費 <input type="checkbox"/> 広報費 <input type="checkbox"/> 広聴費 <input type="checkbox"/> 要請・陳情活動費 <input type="checkbox"/> 会議費 <input type="checkbox"/> 資料作成費 <input checked="" type="checkbox"/> 資料購入費 <input type="checkbox"/> 人件費 <input type="checkbox"/> 事務所費		
支出額	1,500 円	支出年月日	令和2年1月26日
支出内容	大阪府大阪狭山市東池尻4-1319-1 岡本 裕紀子		
	書籍 ・岡本流 水害サバイバル ・岡本流 災害時に食生活を守り抜く方法 ・岡本流 家族を守る災害備蓄		
※領収書等貼付欄			
領 収 証 No. _____ 大東 和美様 2020年1月26日 ★ 1500 但 書籍 岡本流 水害サバイバル 災害時に食生活を守り抜く方法 家族を守る災害備蓄 上記正に領収いたしました			
内訳 税抜金額 _____ 消費税額等(%) _____		大阪府大阪狭山市東池尻4-1319-1 岡本 裕紀子	

※領収書貼付用紙1枚につき領収書等1枚を貼付してください。

領収書貼付用紙

領収書番号	13		
経費項目	<input type="checkbox"/> 調査研究費 <input checked="" type="checkbox"/> 研修費 <input type="checkbox"/> 広報費 <input type="checkbox"/> 広聴費 <input type="checkbox"/> 要請・陳情活動費 <input type="checkbox"/> 会議費 <input type="checkbox"/> 資料作成費 <input type="checkbox"/> 資料購入費 <input type="checkbox"/> 人件費 <input type="checkbox"/> 事務所費		
支出額	28,550 円	支出年月日	令和2年2月6日
支出内容	第22期: 自治体政策特別講座		
	JR交通費(野々市~両国 往復)		

※領収書等貼付欄

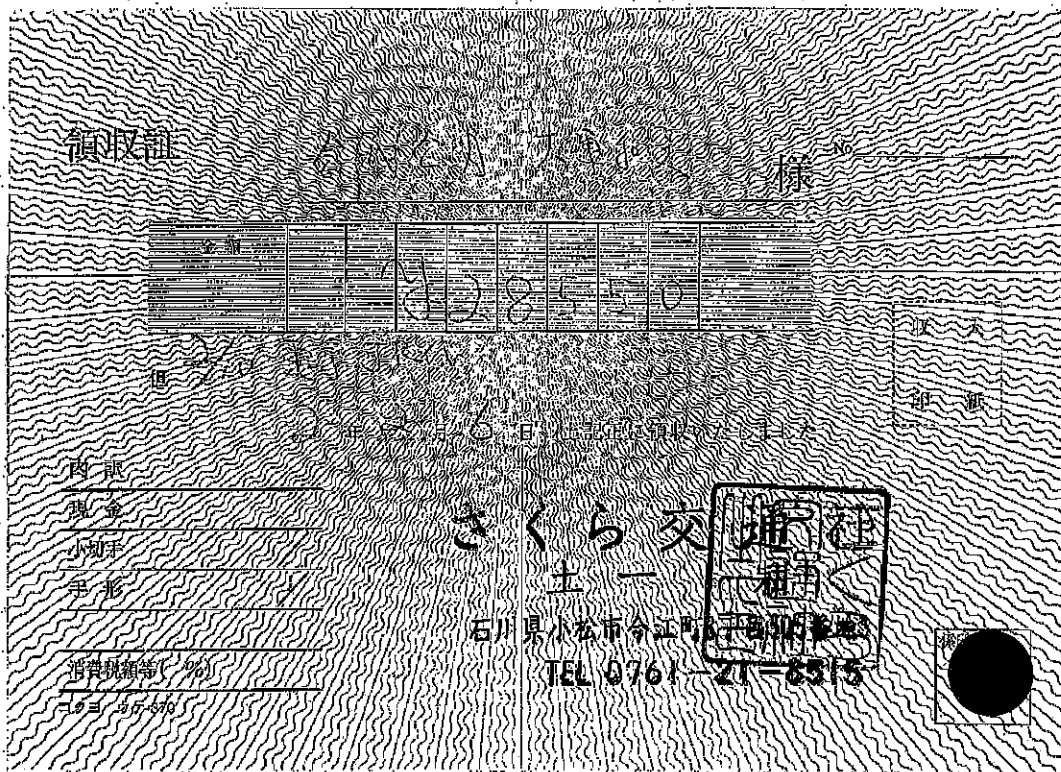

※領収書貼付用紙1枚につき領収書等1枚を貼付してください。

領収書貼付用紙

領収書番号	14		
経費項目	<input type="checkbox"/> 調査研究費 <input checked="" type="checkbox"/> 研修費 <input type="checkbox"/> 広報費 <input type="checkbox"/> 広聴費 <input type="checkbox"/> 要請・陳情活動費 <input type="checkbox"/> 会議費 <input type="checkbox"/> 資料作成費 <input type="checkbox"/> 資料購入費 <input type="checkbox"/> 人件費 <input type="checkbox"/> 事務所費		
支出額	20,000 円	支出年月日	令和2年2月10日
支出内容	第22期 自治体政策特別講座		
	セミナー代 (1日分)		

※領収書等貼付欄

領 収 証

会社・公明 大東和美 様 No. _____

★ ¥20,000.-

但 第22期自治体政策特別講座 受講料として

2020年 2月 10日 上記正に領収いたしました

内 訳

税抜金額
消費税額等(%)

〒112-0013 東京都文京区音羽1-5-8

自治体 会長 竹

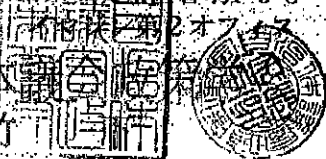

収 入
印 紙

コクヨ ウケ-1097

※領収書貼付用紙1枚につき領収書等1枚を貼付してください。

領収書貼付用紙

領収書番号	15		
経費項目	<input type="checkbox"/> 調査研究費 <input checked="" type="checkbox"/> 研修費 <input type="checkbox"/> 広報費 <input type="checkbox"/> 広聴費 <input type="checkbox"/> 要請・陳情活動費 <input type="checkbox"/> 会議費 <input type="checkbox"/> 資料作成費 <input type="checkbox"/> 資料購入費 <input type="checkbox"/> 人件費 <input type="checkbox"/> 事務所費		
支出額	700 円	支出年月日	令和2年2月10日
支出内容	第22期 自治体政策特別講座		
	駐車料金 (JR 野々市駅南口駐車場)		

※領収書等貼付欄

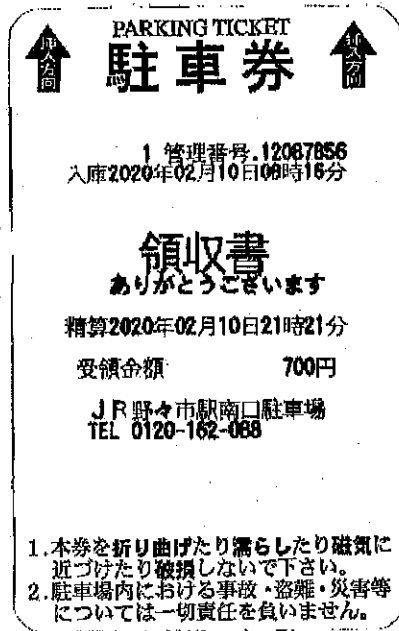

※領収書貼付用紙1枚につき領収書等1枚を貼付してください。

領収書貼付用紙

領収書番号	16		
経費項目	<input type="checkbox"/> 調査研究費 <input checked="" type="checkbox"/> 研修費 <input type="checkbox"/> 広報費 <input type="checkbox"/> 広聴費 <input type="checkbox"/> 要請・陳情活動費 <input type="checkbox"/> 会議費 <input type="checkbox"/> 資料作成費 <input type="checkbox"/> 資料購入費 <input type="checkbox"/> 人件費 <input type="checkbox"/> 事務所費		
支出額	2,600 円	支出年月日	令和2年3月3日
支出内容	日本ツバキ協会野々市支部 支部長 粟 貴章		
	第30回全国椿サミット五島大会旅行代金に係る JR キャンセル料 新型コロナウイルス感染症の影響による中止		
※領収書等貼付欄			

領 収 書

大 東 和 美 様

金 額 ￥2,600—

第30回全国椿サミット五島大会旅行代金に係る
J.Rキャンセル料

令和2年 3 月 3 日

日本ツバキ協会野々市支部

支部長 粟 貴 章



担当者印



※領収書貼付用紙1枚につき領収書等1枚を貼付してください。

領収書貼付用紙

領収書番号	17		
経費項目	<input type="checkbox"/> 調査研究費 <input type="checkbox"/> 研修費 <input type="checkbox"/> 広報費 <input type="checkbox"/> 広聴費 <input type="checkbox"/> 要請・陳情活動費 <input type="checkbox"/> 会議費 <input type="checkbox"/> 資料作成費 <input checked="" type="checkbox"/> 資料購入費 <input type="checkbox"/> 人件費 <input type="checkbox"/> 事務所費		
支出額	24,000 円	支出年月日	令和2年3月31日
支出内容	石川県野々市市太平寺1丁目254 北國新聞野々市東部販売所 所長 矢野 久則		
	購読料 (日本経済新聞6か月分 令和元年10月~令和2年3月) (1誌目は北國新聞)		

※領収書等貼付欄

領 収 証

No. _____

公明 大東かすみ 様

R2年3月31日

¥ 24,000

但日本経済新聞6ヶ月分(10月~3月)

上記正に領収いたしました

内 訳
 現金 _____
 小切手 _____ /
 手 形 _____ /
 消費税額 (8 %) _____

北國新聞野々市東部販売所
 所長 矢野 久則
 石川 野々市 太平寺1丁目254
 電話 (076)246-0433

※領収書貼付用紙1枚につき領収書等1枚を貼付してください。