

領収書貼付用紙

領収書番号	1		
経費項目	<input checked="" type="checkbox"/> 調査研究費 <input type="checkbox"/> 研修費 <input type="checkbox"/> 広報費 <input type="checkbox"/> 広聴費 <input type="checkbox"/> 要請・陳情活動費 <input type="checkbox"/> 会議費 <input type="checkbox"/> 資料作成費 <input type="checkbox"/> 資料購入費 <input type="checkbox"/> 人件費 <input type="checkbox"/> 事務所費		
支出額	56,870 円	支出年月日	令和4年 11月 4日
支出内容	八戸市. 東京都視察旅費交通費		

※領収書等貼付欄

領 収 書

122899

中村 義彦 殿

毎度有難く存じます

2022年 11月 4日

一 金	¥56870	円也
-----	--------	----

内	訳
現金	✓
小切手	

取扱者印

ご請求No. 78845

但し

上記の金額正に領収致しました

全日本旅行業協会会員石川県知事登録第2-79号

株式会社 中部日本トラベル

本 社 加賀市大聖寺東町3丁目3番4号
 〒922-0816 TEL(0761)731353(代)

金沢支店 金沢市高尾台3丁目68番
 〒921-8155 TEL(076)298-6651(代)

※領収書貼付用紙1枚につき領収書等1枚を貼付してください。

領収書貼付用紙

領収書番号	2		
経費項目	<input checked="" type="checkbox"/> 調査研究費 <input type="checkbox"/> 研修費 <input type="checkbox"/> 広報費 <input type="checkbox"/> 広聴費 <input type="checkbox"/> 要請・陳情活動費 <input type="checkbox"/> 会議費 <input type="checkbox"/> 資料作成費 <input type="checkbox"/> 資料購入費 <input type="checkbox"/> 人件費 <input type="checkbox"/> 事務所費		
支出額	9,300 円	支出年月日	令和4年 11月 16日
支出内容	八戸市、東京都視察宿泊費		

※領収書等貼付欄

No 028369 領 収 証

取 入
印 紙

野口市市議会議員 中村 敏彦様

¥ 9,300 -

(本証金額を訂正又はかいそしたものは無効です)

但し、お代として

[含む消費税額
上記の通り正に受領致しました]



令和4年11月16日



八戸ランドホテル

運営会社: 株式会社Suvaica
〒031-0031 青森県八戸市大字番町14番地
TEL 0178(46)1234

係 印

※領収書貼付用紙1枚につき領収書等1枚を貼付してください。



WEB 8a0dbe69bdad6930b1221d9c52311676

2022年12月02日 14:41

領収書
RECEIPT

下記の金額正に領収いたしました。

RECEIVED FROM : 野々市市議会 議長 中村義彦様
金額THE SUM OF : ¥ 23,440 円(税込み)

但し	IN PAYMENT OF	運賃として AIR FARE-FREIGHT
航空券番号	TICKET NUMBER	1312452204355
航空券発行日	DATE OF ISSUE	2022年12月02日
発行所	PLACE OF ISSUE	日本航空
備考	REMARKS	現金・クレジットカード・その他のお支払い分を含みます

日本航空株式会社
Japan Airlines Co., Ltd.

ご利用区間・運賃明細

お客様	搭乗日	出発地	到着地	便名	利用運賃	金額
NAKAMURA YOSHIHIKO 様	2022年12月22日(木)	小松	東京(羽田)	JAL190	特便割引3-タイプC(普通席)	¥14,270
	2022年12月23日(金)	東京(羽田)	小松	JAL191	特便割引21-タイプE(普通席)	¥9,170

合計金額	¥23,440
------	---------

領収書貼付用紙

領収書番号	4		
経費項目	<input type="checkbox"/> 調査研究費 <input type="checkbox"/> 研修費 <input type="checkbox"/> 広報費 <input type="checkbox"/> 広聴費 <input checked="" type="checkbox"/> 要請・陳情活動費 <input type="checkbox"/> 会議費 <input type="checkbox"/> 資料作成費 <input type="checkbox"/> 資料購入費 <input type="checkbox"/> 人件費 <input type="checkbox"/> 事務所費		
支出額	14,380 円	支出年月日	令和4年 12月 23日
支出内容	東京要望旅費（復路）		

※領収書等貼付欄

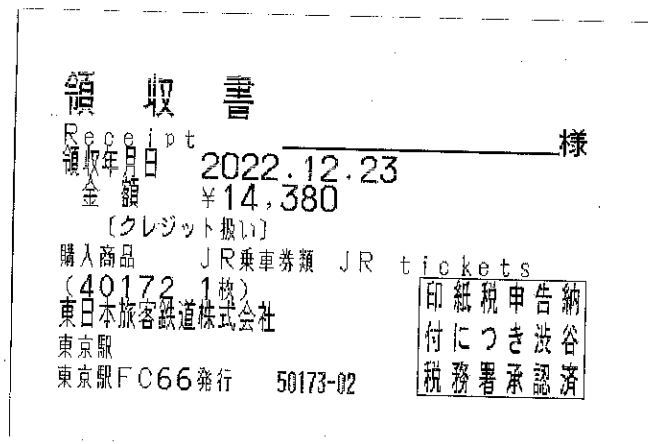

※領収書貼付用紙1枚につき領収書等1枚を貼付してください。