

野々市市統計書

令和5年度版

野々市市

愛と和の市民憲章

(昭和55年11月3日制定)

遙かに霊峰白山を仰ぐ野々市市は、古くから加賀の中心として栄えたところです。

わたくしたちは、この恵まれた自然環境と歴史・文化・産業の豊かなまちに住むことを大きな誇りとし、限りなく平和で繁栄することを願い、ここに市民憲章を定めます。

- 一 郷土を愛し、緑ゆたかな住みよい まちをつくりましょう。
- 一 伝統を重んじ、教育文化の香り高い まちをつくりましょう。
- 一 健康を増進し、活気みなぎる明るい まちをつくりましょう。
- 一 勤労を尊び、感謝と奉仕の心で温かい まちをつくりましょう。
- 一 秩序を守り、笑顔でふれ合う和やかな まちをつくりましょう。

刊行にあたって

「野々市市統計書 令和5年度版」をここに刊行いたします。

本書は、伸びゆく野々市市の人口をはじめとして、各分野にわたる基本的な統計資料を総合的に収録し、市勢の現状と発展の推移を明らかにしたものです。

また、巻末には付属資料といたしまして、主要年表及び施設一覧を掲載しています。

編集にあたっては、広範な分野から可能な限りデータを収集し、より見やすく、より使いやすい統計書となるように工夫してまいりました。

本書の刊行にあたり貴重な資料の提供と格別のご協力をいただきました関係各位に対しまして、深く感謝を申し上げますとともに、本書を各方面の参考資料として広く活用いただければ幸いに存じます。

令和6年12月

野々市市総務部企画財政課

「野々市市統計書」目 次

市の概要

ページ

1	地勢	
2	歴史	
3	市章	
4	市の花木	
5	市庁舎	
6	野々市市キャラクター	
7	人口ピラミッド	

統計表

1 土地・気象

(1)	位置	1
(2)	面積及び範囲	1
(3)	市域の変遷	1
(4)	主要河川	1
(5)	地目別面積	2
(6)	地価公示価格	3
(7)	気象の概況	4

2 人口

(1)	人口及び世帯数	5
(2)	地区別人口及び世帯数	8
(3)	年齢(各歳)、男女別人口	13
(4)	年齢(5歳階級)、男女別人口	14
(5)	人口動態	15
(6)	県外県内別転入・転出者数	16
(7)	転入・転出先別人口移動者数	17
(8)	合計特殊出生率	18
(9)	外国人の国籍別人口	18
(10)	婚姻・離婚届出件数	18

3 国勢調査

(1)	年齢(各歳)、男女別人口	19
(2)	年齢3区分別人口	21
(3)	年齢(5歳階級)、配偶関係(4区分)、男女別15歳以上人口	21
(4)	世帯人員別一般世帯数	22
(5)	家族類型別一般世帯数及び65歳以上親族のいる一般世帯数	22
(6)	産業(大分類)、男女別15歳以上就業者数	23
(7)	産業(大分類)、従業上の地位別15歳以上就業者数	24
(8)	産業(大分類)、年齢(5歳階級)別15歳以上就業者数	25
(9)	野々市市(町)へ通勤する者の状況	26
(10)	野々市市(町)に常住する就業者の状況	26
(11)	夜間人口・昼間人口(15歳未満を含む)	27
(12)	住宅の建て方、住宅の所有の関係別住宅に住む一般世帯数	27
(13)	人口集中地区(DIDs)人口	28
(14)	労働力状態、男女別15歳以上人口	28
(15)	市町別、地域別人口及び世帯数	29

4 事業所

(1)	産業(中分類)、経営組織(2区分)、常用雇用者規模(10区分)別全事業所数 男女別従業者数及び常用雇用者数	30
(2)	産業(大分類)別、経営組織(4区分)別、事業所数及び従業者数	31

5 工業

(1)	事業所数、従業者数、原材料使用額及び 製造品出荷額等(従業者4人以上の事業所)	32
(2)	産業(中分類)、従業者規模別事業所数、従業者数、 製造品出荷額等(従業者4人以上の事業所)	33
(3)	各市町製造業の概況(従業者4人以上の事業所)	34

6 農業

(1)	地区別経営耕地面積、専業、兼業別農家数及び農家人口(販売農家)	35
(2)	経営耕地面積規模別農家数(販売農家)	35
(3)	農業生産物作付(結果樹)面積及び収穫量	36
(4)	農地転用の状況	36

7 商業

(1)	産業(中分類)別、事業所数、従業者数	37
(2)	各市町商業の概況(産業(大分類))	38

8 社会保障

(1)	国民健康保険の加入及び保険税の状況	39
(2)	国民健康保険の給付件数及び金額の状況	39
(3)	後期高齢者医療制度の被保険者数及び保険料の状況	41
(4)	後期高齢者医療による医療費の状況	41
(5)	国民年金の加入状況	42
(6)	国民年金の受給状況	43
(7)	福祉的年金の受給状況	43
(8)	介護保険の要介護認定者数の状況	44
(9)	介護保険の被保険者及び保険料の状況	44
(10)	介護保険の要介護認定申請、判定及び認定者数の状況	44
(11)	介護保険の給付件数及び金額の状況	45
(12)	介護給付費・訓練等給付費・障害児通所給付費等の状況	47
(13)	生活保護人員	47
(14)	身体障害者手帳の所持者数	48
(15)	療育手帳の所持者数	48
(16)	精神障害者保健福祉手帳の所持者数	48
(17)	特別障害者手当等の支給状況	48
(18)	発達相談に関する事業	48
(19)	民生児童委員数	49
(20)	老人福祉センター、児童館利用状況	49
(21)	児童手当の支給状況	49
(22)	児童扶養手当の支給状況	49
(23)	保育園の状況	50
(24)	幼保連提携型認定こども園の状況	51

9 保健・衛生

(1) 医療施設数及び医療従事者数	52
(2) 各種予防接種(定期)の実施状況	53
(3) 死因別死亡者数	54
(4) 年齢別死亡者数	55
(5) 各種検診の受診状況	56
(6) 各種保健事業実施状況	57
(7) ごみ処理の状況	59
(8) 資源回収量	60
(9) 生活環境の苦情受理件数	60
(10) し尿処理の状況	60
(11) 犬の登録数、狂犬病予防注射数	60

10 教育・文化

(1) 学校教育施設数	61
(2) 幼稚園学級数、園児数及び教職員数	61
(3) 小学校 学級数、児童数及び教職員数	62
(4) 中学校 学級数、生徒数及び教職員数	62
(5) 小学校 学年別学級数及び児童数	63
(6) 中学校 学年別学級数及び生徒数	64
(7) 中学校 卒業後の進路	64
(8) 石川県立野々市明倫高等学校 学級数、生徒数及び教職員数	65
(9) 石川県立明和特別支援学校 学級数、児童・生徒数及び教職員数	65
(10) 石川県立大学 学生数及び教職員数	65
(11) 金沢工業大学 学生数及び教職員数	65
(12) 各種団体の状況	66
(13) 図書評価一覧	67
(14) 図書貸出人数の状況	67
(15) 図書分類別蔵書数、調達冊数	67
(16) 各施設利用状況	68
(17) 指定文化財	71

11 建設・住宅

(1) 所管別道路数、延長及び面積	74
(2) 国道の状況	74
(3) 県道の状況	75
(4) 市道の状況	75
(5) 都市計画道路の整備状況	76
(6) 土地地区画整理事業の概要	77
(7) 都市公園の現況	80
(8) 土地利用計画	80
(9) 都市計画用途地域別面積	81
(10) 地区計画	81
(11) アダプトプログラム	81
(12) 家屋の状況	82
(13) 公営住宅の管理戸数	82
(14) 居住世帯の有無別住宅数及び住宅以外で人が居住する建物数	83
(15) 住宅の建て方、構造、階数別住宅数	83

12 運輸・通信

(1) コミュニティバス「のっディ」の利用状況	84
(2) シャトルバス「のんキー」利用状況	84
(3) JR野々市駅乗降客数(1日平均)	85
(4) 北陸鉄道石川線各駅乗降客数(1日平均)	85
(5) 自動車保有台数	85
(6) 電話加入状況	86
(7) テレビ契約数	86

13 消費生活

(1) たばこ消費量	87
(2) 酒類消費量	87
(3) 消費者物価指数	88

14 治安・災害

(1) 刑法犯罪発生件数及び検挙件数	89
(2) 少年犯罪・不良行為	89
(3) 交通事故の発生状況	89
(4) 道路別交通事故発生状況	90
(5) 交通弱者の交通事故発生状況	90
(6) 原因別交通事故発生状況	90
(7) 事故形態別交通事故発生状況	90
(8) 月別交通事故発生状況	91
(9) 曜日別交通事故発生状況	91
(10) 時間別交通事故発生状況	91
(11) 消防機動力状況	92
(12) 火災発生状況	92
(13) 原因別火災状況	92
(14) 救急活動件数	93
(15) 消防職員数	93
(16) 消防団員数	93

15 水道

(1) 水道の普及状況	94
(2) 給水状況	94
(3) 用途別給水契約数及び年間有収水量	95
(4) 給水量の分析	95
(5) 月別給水量	95
(6) 野々市市公共下水道	96
(7) 野々市市公共下水道の整備状況	96

16 財政

(1) 各会計別決算額	97
(2) 一般会計決算額の状況(歳入)	98
(3) 一般会計目的別決算額の状況(歳出)	99
(4) 市債の状況	99
(5) 基金の状況(年度末現在高)	99
(6) 特別会計決算額(国民健康保険事業)	100
(7) 特別会計決算額(後期高齢者医療事業)	101
(8) 特別会計決算額(介護保険事業)	101
(9) 公営企業会計決算額(水道事業)	102
(10) 公営企業会計決算額(下水道事業)	102
(11) 市税の内訳	103
(12) 公有財産の状況	103

17 行政・選挙

(1) 公文書の情報公開の状況	104
(2) 個人情報の開示の状況	104
(3) 各種相談件数	104
(4) マイナンバーカードの交付状況	104
(5) 職員定数	105
(6) 職員数	105
(7) 行政機構図	106
(8) 令和4年議会活動状況	107
(9) 議会の審議状況	107
(10) 選挙人名簿及び在外選挙人名簿登録者数	108
(11) 投票区別選挙人名簿登録者数	108
(12) 衆議院議員総選挙状況(小選挙区)	109
(13) 衆議院議員総選挙状況(比例代表)	109
(14) 参議院議員通常選挙状況(選挙区)	109
(15) 参議院議員通常選挙状況(比例代表)	109
(16) 石川県知事選挙状況	110
(17) 石川県議会議員選挙状況	110
(18) 野々市市長選挙状況	110
(19) 野々市市議会議員選挙状況	110

付属資料

○ 主要年表	
○ 協定一覧(令和元年度以降)	
○ 施設一覧	

ご 利 用 に あ た っ て

- 1 本書は、本市の市勢に関する基礎的な資料を収録したものです。
- 2 資料は、主に令和元年から令和5年度までのものを収録していますが、資料の有無等により適宜収録期間を伸縮して記載しています。
- 3 統計表中、「年」は1月1日から12月31日までを、「年度」は4月1日から翌年3月31日までの期間を示しています。
- 4 数字の単位未満の端数については、四捨五入を原則として整理してあります。そのため、総数と内訳が一致しない場合があります。
- 5 統計表中の符号の用法は、次のとおりです。

0	単位未満
—	皆無又は該当なし
...	不詳
x	発表することに差し支えのあるもの
△	負数

- 6 統計表中で説明を要するものについては脚注とし、また、資料の出所は各表の左下に明示してあります。
- 7 本書では、市制施行(平成23年11月11日)より過去の資料については、「野々市町」または「町」と表記しております。

1 土地・気象

(1)位 置

北 緯	東 経	海拔最高
36度29分44秒～36度33分18秒	136度34分49秒～136度37分5秒	49.6m

資料:総務課

(注)世界測地系による。

(2)面積及び範囲

面 積	範 囲	隣接市町村
13.56km ²	東 西 4.5km 南 北 6.7km	金沢市、白山市

資料:総務課

(3)市域の変遷

年	合併町村名	面積
昭和30年	野々市町(2.65km ²)と富奥村(6.12km ²)が合併	8.77km ²
昭和31年	郷村の一部(2.66km ²)を編入合併	11.43 km ²
昭和32年	旧押野村(金沢市)の一部(2.02km ²)を編入合併	13.45 km ²
平成元年	建設省国土地理院の精査による	13.56 km ²

資料:総務課

(4)主要河川

令和6年3月31日現在 単位:m

河 川	上 流 端	下 流 端	流路延長
二級河川			
安 原 川	左岸 白山市横江町2511番地先 右岸 野々市市二日市五丁目334番地先	犀 川 合 流 点	6,160
馬 場 川	左岸 野々市市二日市一丁目68番地先 「IRいしかわ鉄道線鉄道橋」 右岸 野々市市二日市一丁目67番地先 「IRいしかわ鉄道線鉄道橋」	安 原 川 合 流 点	2,720
十 人 川	左岸 野々市市野代三丁目142番1地先 「IRいしかわ鉄道線上流」 右岸 金沢市八日市二丁目232番2地先 「IRいしかわ鉄道線上流」	犀 川 合 流 点	4,050
高 橋 川	左岸 白山市鶴来古町ソ19番地2の2地先 「平等寺川合流点」 右岸 白山市鶴来本町一丁目ワ88番7地先 「平等寺川合流点」	伏 見 川 合 流 点	12,450
木 呂 川	左岸 野々市市本町四丁目12番1地先 右岸 野々市市本町四丁目150番1地先	伏 見 川 合 流 点	3,430
馬場川放水路	左岸 野々市市二日市一丁目371番地先 右岸 野々市市二日市四丁目213番地先	安 原 川 合 流 点	450
準用河川			
住 吉 川	左岸 野々市市本町一丁目245番2地先 右岸 野々市市高橋町19番1地先	高 橋 川 合 流 点	900
城 谷 川	左岸 野々市市扇が丘961番地先 右岸 野々市市扇が丘905番地先	高 橋 川 合 流 点	170
十 人 川	左岸 野々市市稲荷一丁目1番1地先 右岸 野々市市本町六丁目1番地先	2級河川十人川	1,510

資料:土木課

(注)・十人川、高橋川、住吉川は一部金沢市との境界となっている。

・安原川は一部白山市との境界になっている。

(5) 地目別面積

各年1月1日現在 単位: m²

年	総 地 積	非課税地積	評価総地積				
			総 数	田	宅 地	山林・原野	雑種地
平成13年	13,560,000	4,077,683	9,482,317	4,376,622	4,744,701	—	360,994
14	13,560,000	4,182,151	9,377,849	3,998,790	4,981,207	—	397,852
15	13,560,000	4,209,217	9,350,783	3,917,786	5,030,517	—	402,480
16	13,560,000	4,226,303	9,333,697	3,884,202	5,056,694	—	392,801
17	13,560,000	4,227,582	9,332,418	3,844,810	5,104,245	—	383,363
18	13,560,000	4,262,579	9,297,421	3,777,541	5,135,596	—	384,284
19	13,560,000	4,258,261	9,301,739	3,745,407	5,175,566	—	380,766
20	13,560,000	4,264,824	9,295,176	3,692,576	5,211,707	—	390,893
21	13,560,000	4,267,257	9,292,743	3,665,813	5,226,038	—	400,892
22	13,560,000	4,273,950	9,286,050	3,646,263	5,239,653	—	400,134
23	13,560,000	4,279,909	9,280,091	3,629,283	5,247,704	—	403,104
24	13,560,000	4,384,721	9,175,279	3,325,584	5,449,555	—	400,140
25	13,560,000	4,389,181	9,170,819	3,277,759	5,497,055	—	396,005
26	13,560,000	4,390,216	9,169,784	3,245,514	5,528,654	—	395,616
27	13,560,000	4,399,529	9,160,471	3,204,071	5,556,108	—	400,292
28	13,560,000	4,397,134	9,162,866	3,166,262	5,595,542	—	401,062
29	13,560,000	4,411,381	9,148,619	3,132,867	5,612,438	—	403,314
30	13,560,000	4,544,239	9,015,761	2,717,030	5,887,157	—	411,574
31	13,560,000	4,550,010	9,004,990	2,623,454	5,977,917	—	403,619
令和2年	13,560,000	4,558,177	9,001,823	2,585,283	6,011,711	—	404,829
3	13,560,000	4,560,843	8,999,157	2,555,563	6,054,019	—	389,575
4	13,560,000	4,566,262	8,993,738	2,524,786	6,091,275	—	377,677
5	13,560,000	4,569,059	8,990,941	2,507,282	6,114,681	—	368,978
6	13,560,000	4,571,290	8,988,710	2,479,001	6,153,295	—	356,414

資料: 税務課「土地に関する概要調査報告書」

(6) 地価公示価格

① 地価公示価格

価格判定基準日 各年1月1日 単位:円

標準地の所在地	令和2年	3	4	5	6
太平寺一丁目282番	81,000	82,500	85,000	89,000	93,000
高橋町128番4	73,500	75,000	79,500	84,000	90,000
新庄一丁目181番	55,000	56,000	60,000	64,500	69,000
押野二丁目125番2	81,500	83,500	86,500	90,000	94,000
本町四丁目1番3	86,000	86,000	85,500	88,000	91,000
徳用一丁目37番	63,500	63,500	63,500	64,500	65,500
稲荷二丁目121番	85,000	85,500	86,000	87,000	89,000
矢作三丁目135番17	84,000	84,500	85,000	87,500	90,000
中林二丁目3番1	51,000	55,000	57,500	60,500	63,000
本町三丁目69番	65,500	—	—	—	—
扇が丘161番地3	—	—	—	—	81,500
藤平田一丁目331番	91,000	91,500	92,500	97,000	102,000

資料: 国土交通省「地価公示価格」

(注) これらは標準地における1㎡あたりの価格である。

② 石川県基準地価格

価格判定基準日 各年7月1日 単位:円

標準地の所在地	令和元年	2	3	4	5
菅原町52番4	77,000	78,500	80,500	84,000	87,000
扇が丘509番	75,000	76,500	80,000	86,000	90,000
御経塚一丁目397番	76,000	78,000	80,500	89,000	96,000
栗田四丁目47番	76,000	77,500	80,000	85,000	89,000
藤平田二丁目110番外	74,000	75,500	77,500	81,000	84,000
上林四丁目591番	79,000	80,500	82,500	87,500	92,000
横宮町56番1	85,000	84,500	84,500	84,500	87,500
新庄六丁目454番外	75,500	75,500	76,500	77,500	80,000
若松町188番9	74,000	75,500	80,000	85,000	89,000
野代一丁目6番外	76,000	76,000	77,500	80,000	83,000
御経塚四丁目94番外	79,500	79,500	79,500	81,000	83,500
清金三丁目26番	53,000	54,000	55,500	58,000	61,000
押野六丁目110番	75,000	74,500	74,500	75,000	77,500
扇が丘424番外	81,000	80,500	80,500	81,000	84,000

資料: 石川県企画振興部「地価調査書」

(注) これらは標準地における1㎡あたりの価格である。

(7) 気象の概況

観測地点: 金沢地方気象台

年 月	気 温 (°C)					平均湿度 (%)	平均雲量	風 (m/s)		降水量 (mm)		日照時間 (h)	雪 (cm)	
	平 均	日最高平均	日最低平均	最 高	最 低			平均風速	最大風速	総降水量	日最大降水量		最深積雪	降雪の深さ の日最大
平成30年	15.0	19.0	11.4	36.1	△ 2.3	68	7.8	4.0	23.3	2,703.0	149.5	1,849.5	15	12
令和元年	15.5	19.7	11.9	36.9	△ 4.3	69	7.7	3.9	28.8	2,765.5	117.5	1,880.7	87	52
2	15.8	19.9	12.2	27.0	7.7	67	7.6	14.5	22.6	2,009.0	99.0	1,895.6	7	7
3	15.9	20.0	12.4	26.3	8.0	69	9.2	3.8	13.1	2,535.5	99.5	1,735.8	18	12
4	15.7	19.8	12.1	38.5	△ 1.9	70	—	3.9	20.0	2,223.5	112.5	1,902.7	37	27
5	16.6	20.9	12.8	38.3	△ 5.1	70	—	3.7	17.3	2,333.0	102.0	2,029.8	36	37
1月	4.3	7.8	1.5	17.5	△ 5.1	76	—	4.1	15.7	197.0	27.5	80.0	29	19
2	4.9	8.5	1.6	16.1	△ 2.1	72	—	3.8	12.4	114.5	24.5	100.9	15	16
3	10.5	16.0	5.8	23.9	1.9	65	—	3.6	12.6	131.5	27.5	203.6	—	—
4	13.9	18.6	9.3	26.3	6.0	63	—	4.0	13.1	171.5	49.0	195.4	—	—
5	18.4	23.1	14.1	30.0	8.2	66	—	3.5	11.5	231.0	102.0	234.0	—	—
6	22.9	27.1	19.5	33.3	15.0	73	—	3.4	13.2	255.5	80.5	186.4	—	—
7	28.0	32.3	24.5	36.3	21.2	70	—	3.5	12.1	202.5	66.5	231.8	—	—
8	30.5	34.8	27.0	38.3	25.4	67	—	2.9	13.3	40.0	18.0	271.5	—	—
9	26.6	30.9	23.3	35.5	18.2	74	—	3.1	13.9	108.0	33.0	152.8	—	—
10	17.8	22.4	13.9	27.1	9.4	68	—	3.3	13.5	173.5	41.5	180.0	—	—
11	13.2	17.6	8.9	27.7	2.3	71	—	4.6	14.9	344.5	44.5	116.1	—	—
12	7.7	11.3	4.4	23.8	△ 0.3	75	—	4.6	17.3	363.5	44.5	77.3	39	34

平年値

平 年	15.0	19.0	11.5	29.8	△ 5.5	70	7.6	4.0	28.8	2,401.5	187.5	1,714.1	32	26
1月	4.0	7.1	1.2	17.6	△ 5.5	74	8.9	4.7	20.9	256.0	57.5	62.3	27	22
2	4.2	7.8	1.0	22.5	△ 4.2	70	8.3	4.5	24.4	162.6	52.0	86.5	22	15
3	7.3	11.6	3.4	24.9	△ 3.0	66	7.4	4.3	19.3	157.2	75.0	144.8	7	7
4	12.6	17.3	8.2	30.7	0.5	64	6.6	4.1	23.7	143.9	54.0	184.8	0	0
5	17.7	22.3	13.6	32.6	4.4	67	6.9	3.7	17.3	138.0	90.0	207.2	—	—
6	21.6	25.6	18.4	33.8	10.9	74	8.0	3.4	17.5	170.3	187.5	162.5	—	—
7	25.8	29.5	22.9	37.4	17.2	75	7.9	3.5	15.9	233.4	122.0	167.2	—	—
8	27.3	31.3	24.1	38.0	17.1	72	6.7	3.4	21.7	179.3	149.5	215.9	—	—
9	23.2	27.2	19.9	37.5	10.3	73	7.3	3.5	28.8	231.9	143.5	153.6	—	—
10	17.6	21.8	13.9	33.1	5.0	70	6.9	3.6	23.6	177.1	99.0	152.0	—	—
11	11.9	15.9	8.1	26.4	0.4	70	7.3	4.1	18.0	250.8	99.5	108.6	0	0
12	6.8	10.2	3.5	23.6	△ 1.7	72	8.4	4.8	22.4	301.1	98.0	68.9	11	10

資料: 金沢地方気象台

(注)・気温の「最高・最低」、風の「最大風速」、降水量の「日最大降水量」は極値である。

・「雪」の年の値は、寒侯期(前年10月から当年5月)の値である。

・「平年値」は、1991年から2020年までの30年間の平均である。

・平年値における「極値」の統計期間は、1882年～2015年、1882年～2016年、1883年～2016年である。

2 人 口

(1) 人口及び世帯数

各年12月31日現在 単位:世帯、人

年	世帯数	人 口			前年(回)に 対する増減	1世帯あたり 人 員	人口密度 (人/k㎡)
		総 数	男	女			
昭和35年国勢調査	1,580	8,758	3,687	5,071	2,912	5.54	651.2
35	1,553	8,784	3,680	5,104	200	5.66	653.1
36	1,646	9,146	3,818	5,328	362	5.56	680.0
37	1,753	9,213	3,986	5,227	67	5.26	685.0
38	1,876	9,769	4,224	5,545	556	5.21	726.3
39	2,008	10,164	4,588	5,576	395	5.06	755.7
40年国勢調査	2,311	10,981	5,075	5,906	2,223	4.75	816.4
40	2,173	10,954	4,927	6,027	790	5.04	814.4
41	2,283	11,304	5,121	6,183	350	4.95	840.4
42	2,449	11,759	5,383	6,376	455	4.80	874.3
43	2,682	11,865	5,640	6,225	106	4.42	882.2
44	2,983	12,532	6,038	6,494	667	4.20	931.7
45年国勢調査	3,385	13,598	6,847	6,751	2,617	4.02	1,011.0
45	3,399	13,398	6,650	6,748	866	3.94	996.1
46	3,839	14,497	7,161	7,336	1,099	3.78	1,077.8
47	4,629	16,214	8,139	8,075	1,717	3.50	1,205.5
48	5,511	18,353	9,317	9,036	2,139	3.33	1,364.5
49	6,305	20,490	10,393	10,097	2,137	3.25	1,523.4
50年国勢調査	6,957	23,757	12,903	10,854	10,159	3.41	1,766.3
50	6,859	21,900	11,198	10,702	1,410	3.19	1,628.3
51	7,587	23,826	12,254	11,572	1,926	3.14	1,771.4
52	8,199	25,867	13,244	12,623	2,041	3.15	1,923.2
53	8,627	27,274	13,966	13,308	1,407	3.16	2,027.8
54	9,154	28,824	14,786	14,038	1,550	3.15	2,143.0
55年国勢調査	11,188	31,817	16,845	14,972	8,060	2.84	2,365.6
55	9,486	29,920	15,287	14,633	1,096	3.15	2,224.5
56	9,928	31,107	15,962	15,145	1,187	3.13	2,312.8
57	10,153	31,845	16,311	15,534	738	3.14	2,367.7
58	10,752	32,556	16,651	15,905	711	3.03	2,420.5
59	11,027	33,207	16,985	16,222	651	3.01	2,468.9

資料:「住民基本台帳」、国勢調査

(注)・各年の面積は13.45k㎡。

・国勢調査は10月1日現在の数値である。

・1世帯あたり人員とは、住民基本台帳に基づく数においては、人口(総数)を世帯数(総数)で除した数、国勢調査においては一般世帯における世帯人員(人口)を一般世帯数で除した数である。

(1) 人口及び世帯数(つづき)

各年12月31日現在 単位:世帯、人

年	世帯数	人 口			前年(回)に 対する増減	1世帯あたり 人 員	人口密度 (人/km ²)
		総 数	男	女			
昭和60年国勢調査	12,680	36,080	19,082	16,998	4,263	2.85	2,682.5
60	11,269	33,892	17,307	16,585	685	3.01	2,519.9
61	11,609	34,586	17,672	16,914	694	2.98	2,571.4
62	11,919	35,141	18,003	17,138	555	2.95	2,612.7
63	12,167	35,699	18,293	17,406	558	2.93	2,654.2
平成元年	12,499	36,374	18,674	17,700	675	2.91	2,682.4
平成2年国勢調査	14,835	39,769	21,191	18,578	3,689	2.68	2,932.8
2	12,680	36,719	18,775	17,944	345	2.90	2,707.9
3	12,871	37,246	18,960	18,286	527	2.89	2,746.8
4	13,174	37,828	19,183	18,645	582	2.87	2,789.7
5	13,300	38,062	19,235	18,827	234	2.86	2,806.9
6	13,585	38,415	19,455	18,960	353	2.83	2,833.0
7年国勢調査	17,422	42,945	23,075	19,870	3,176	2.46	3,167.0
7	13,942	38,838	19,715	19,123	423	2.79	2,864.2
8	14,341	39,358	19,992	19,366	520	2.74	2,902.5
9	14,836	40,038	20,337	19,701	680	2.70	2,952.7
10	15,396	40,973	20,807	20,166	935	2.66	3,021.6
11	15,779	41,400	20,992	20,408	427	2.62	3,053.1
12年国勢調査	19,217	45,581	24,388	21,193	2,636	2.37	3,361.4
12	16,210	41,913	21,245	20,668	513	2.59	3,090.9
13	16,347	42,142	21,282	20,860	229	2.58	3,107.8
14	16,516	42,417	21,328	21,089	275	2.57	3,128.1
15	16,730	42,594	21,414	21,180	177	2.55	3,141.2
16	16,987	42,960	21,513	21,447	366	2.53	3,168.1
17年国勢調査	20,992	47,977	25,255	22,722	2,396	2.24	3,538.1
17	17,386	43,336	21,654	21,682	376	2.49	3,195.9
18	17,706	43,699	21,861	21,838	363	2.47	3,222.6
19	18,162	44,382	22,212	22,170	683	2.44	3,273.0
20	18,550	44,973	22,531	22,442	591	2.42	3,316.6
21	19,254	46,005	23,172	22,833	1,032	2.39	3,392.7

資料:「住民基本台帳」、国勢調査

(注)・各年の面積は、昭和63年までは13.45km²、平成元年より13.56km²。

・国勢調査は10月1日現在の数値である。

・1世帯あたり人員とは、住民基本台帳に基づく数においては、人口(総数)を世帯数(総数)で除した数、国勢調査においては一般世帯における世帯人員(人口)を一般世帯数で除した数である。

(1) 人口及び世帯数(つづき)

各年12月31日現在 単位:世帯、人

年	世帯数	人 口			前年(回)に 対する増減	1世帯あたり 人 員	人口密度 (人/km ²)
		総 数	男	女			
平成22年国勢調査	23,024	51,885	27,288	24,597	3,908	2.19	3,826.3
22	19,811	46,717	23,583	23,134	712	2.36	3,445.2
23	20,649	48,025	24,357	23,668	1,308	2.33	3,541.7
24	21,476	49,562	25,204	24,358	1,537	2.31	3,655.0
25	21,997	50,474	25,711	24,763	912	2.29	3,722.3
26	22,331	51,118	26,009	25,109	644	2.29	3,769.8
27年国勢調査	24,759	55,099	28,657	26,442	3,214	2.16	4,063.3
27	22,705	51,643	26,209	25,434	525	2.27	3,808.5
28	22,866	51,808	26,252	25,556	165	2.27	3,820.6
29	23,109	52,134	26,323	25,811	326	2.26	3,844.7
30	23,536	52,603	26,604	25,999	469	2.24	3,879.3
令和元年	23,769	52,895	26,757	26,138	292	2.23	3,900.8
令和2年国勢調査	26,200	57,238	29,550	27,688	1,441	2.12	4,221.1
2	24,363	53,528	27,113	26,415	633	2.20	3,947.5
3	24,852	53,966	27,321	26,645	438	2.17	3,979.8
4	25,214	54,117	27,339	26,778	151	2.15	3,990.9
5	25,404	54,149	27,328	26,821	32	2.13	3,993.3

資料:「住民基本台帳」、国勢調査

(注)・各年の面積は13.56km²(平成元年より)。

・国勢調査は10月1日現在の数値である。

・1世帯あたり人員とは、住民基本台帳に基づく数においては、人口(総数)を世帯数(総数)で除した数、国勢調査においては一般世帯における世帯人員(人口)を一般世帯数で除した数である。

(2)地区別人口及び世帯数(本町地区)

各年12月31日現在 単位:世帯、人

町 名	令和3年				4				5			
	世帯数	人 口			世帯数	人 口			世帯数	人 口		
		総 数	男	女		総 数	男	女		総 数	男	女
総 計	24,852	53,966	27,321	26,645	25,214	54,117	27,339	26,778	25,404	54,149	27,328	26,821
本 町 一 丁 目	766	1,615	803	812	771	1,601	781	820	776	1,597	772	825
本 町 二 丁 目	303	600	313	287	314	603	308	295	311	607	308	299
本 町 三 丁 目	379	793	413	380	366	770	400	370	371	750	395	355
本 町 四 丁 目	497	1,032	526	506	506	1,034	529	505	510	1,026	526	500
本 町 五 丁 目	380	806	425	381	378	806	427	379	374	796	424	372
本 町 六 丁 目	589	1,243	599	644	596	1,236	593	643	585	1,199	580	619
若 松 町	471	1,003	505	498	483	1,003	519	484	477	992	505	487
横 宮 町	331	634	303	331	347	649	305	344	354	631	302	329
高 橋 町	815	1,093	772	321	835	1,115	777	338	843	1,113	770	343
扇 が 丘	920	1,515	895	620	936	1,512	891	621	955	1,547	897	650
住 吉 町	705	1,254	676	578	715	1,265	686	579	709	1,251	675	576
菅 原 町	651	1,362	661	701	656	1,353	648	705	638	1,302	620	682
白 山 町	201	515	264	251	199	498	255	243	206	515	266	249
本 町 地 区 計	7,008	13,465	7,155	6,310	7,102	13,445	7,119	6,326	7,109	13,326	7,040	6,286

資料:「住民基本台帳」

(2) 地区別人口及び世帯数(富奥地区)

各年12月31日現在 単位:世帯、人

町 名	令和3年				4				5			
	世帯数	人 口			世帯数	人 口			世帯数	人 口		
		総 数	男	女		総 数	男	女		総 数	男	女
藤 平	44	100	44	56	48	103	43	60	51	105	44	61
位 川	415	880	441	439	422	881	430	451	419	881	431	450
太 平 寺 一 丁 目	352	733	345	388	368	734	342	392	385	752	356	396
太 平 寺 二 丁 目	279	650	321	329	279	636	315	321	271	625	305	320
太 平 寺 三 丁 目	253	578	276	302	244	550	260	290	246	553	265	288
太 平 寺 四 丁 目	131	272	135	137	134	274	141	133	135	275	139	136
栗 田 一 丁 目	360	803	418	385	361	806	413	393	356	780	399	381
栗 田 二 丁 目	304	709	349	360	300	715	355	360	302	716	352	364
栗 田 三 丁 目	497	1,070	513	557	498	1,066	507	559	505	1,071	507	564
栗 田 四 丁 目	202	481	233	248	210	493	248	245	220	500	259	241
栗 田 五 丁 目	118	246	122	124	122	257	125	132	131	273	131	142
栗 田 六 丁 目	218	612	294	318	219	609	289	320	222	623	299	324
下 林 一 丁 目	85	169	82	87	86	175	87	88	84	173	88	85
下 林 二 丁 目	13	40	23	17	12	39	23	16	12	38	22	16
下 林 三 丁 目	165	309	149	160	161	302	151	151	162	291	140	151
下 林 四 丁 目	494	1,120	576	544	502	1,116	572	544	493	1,119	576	543
新 庄 一 丁 目	236	492	240	252	236	487	234	253	246	511	248	263
新 庄 二 丁 目	312	768	379	389	310	758	373	385	326	758	381	377
新 庄 三 丁 目	330	717	350	367	343	747	365	382	339	720	355	365
新 庄 四 丁 目	211	485	227	258	217	489	229	260	212	471	217	254
新 庄 五 丁 目	315	676	330	346	333	709	346	363	334	703	350	353
新 庄 六 丁 目	155	423	211	212	150	403	206	197	161	413	212	201
藤 平 田 一 丁 目	263	685	326	359	263	679	329	350	272	679	332	347
藤 平 田 二 丁 目	181	395	199	196	181	387	192	195	170	372	183	189

資料:「住民基本台帳」

(2) 地区別人口及び世帯数(富奥地区つづき)

各年12月31日現在 単位:世帯、人

町 名	令和3年				4				5			
	世帯数	人 口			世帯数	人 口			世帯数	人 口		
		総 数	男	女		総 数	男	女		総 数	男	女
中 林 一 丁 目	287	798	403	395	310	865	429	436	350	983	495	488
中 林 二 丁 目	46	127	62	65	45	125	61	64	45	123	59	64
中 林 三 丁 目	26	69	32	37	29	76	36	40	33	89	43	46
中 林 四 丁 目	46	46	26	20	41	41	24	17	39	39	24	15
中 林 五 丁 目	65	156	76	80	64	152	73	79	62	149	69	80
上 林 一 丁 目	42	42	19	23	38	38	19	19	31	31	17	14
上 林 二 丁 目	28	87	39	48	30	89	39	50	30	89	39	50
上 林 三 丁 目	41	121	63	58	40	113	60	53	41	119	64	55
上 林 四 丁 目	291	718	372	346	315	747	387	360	315	744	382	362
上 林 五 丁 目	1	1	1	0	1	1	1	0	1	1	1	0
矢 作 一 丁 目	313	652	329	323	313	648	324	324	317	629	312	317
矢 作 二 丁 目	127	259	127	132	125	241	117	124	130	261	125	136
矢 作 三 丁 目	343	776	366	410	344	778	363	415	363	798	374	424
矢 作 四 丁 目	141	378	167	211	135	361	162	199	133	348	157	191
末 松 一 丁 目	39	110	59	51	41	115	63	52	42	111	61	50
末 松 二 丁 目	207	600	309	291	207	596	305	291	204	586	301	285
末 松 三 丁 目	0	0	0	0	0	0	0	0	0	0	0	0
清 金 一 丁 目	33	80	44	36	36	82	44	38	36	90	47	43
清 金 二 丁 目	56	180	91	89	59	185	93	92	59	186	95	91
清 金 三 丁 目	186	470	229	241	186	465	228	237	185	458	223	235
三 納 一 丁 目	5	17	9	8	5	17	9	8	5	17	9	8
三 納 二 丁 目	160	346	177	169	165	336	176	160	163	332	171	161
三 納 三 丁 目	304	571	294	277	332	595	316	279	331	602	314	288
富 奥 地 区 計	8,720	20,017	9,877	10,140	8,860	20,081	9,904	10,177	8,969	20,187	9,973	10,214

資料:「住民基本台帳」

(2) 地区別人口及び世帯数(郷地区)

各年12月31日現在 単位:世帯、人

町 名	令和3年				4				5			
	世帯数	人 口			世帯数	人 口			世帯数	人 口		
		総 数	男	女		総 数	男	女		総 数	男	女
長 池	131	319	158	161	127	315	156	159	127	313	151	162
稲 荷 一 丁 目	191	436	209	227	185	420	200	220	192	423	203	220
稲 荷 二 丁 目	403	836	429	407	397	830	426	404	404	821	417	404
稲 荷 三 丁 目	150	362	194	168	151	366	194	172	152	367	196	171
稲 荷 四 丁 目	230	503	234	269	237	497	235	262	242	507	241	266
田 尻 町	111	246	146	100	131	302	177	125	142	348	197	151
三日市一丁目	193	486	246	240	204	499	251	248	197	485	248	237
三日市二丁目	116	336	169	167	115	338	168	170	115	327	163	164
三日市三丁目	249	592	284	308	257	598	294	304	246	577	285	292
徳用一丁目	71	114	59	55	73	114	63	51	76	115	64	51
徳用二丁目	381	909	469	440	378	896	453	443	388	930	471	459
徳用三丁目	165	564	273	291	169	582	275	307	172	589	282	307
郷 町	2	6	3	3	3	11	5	6	3	11	5	6
郷 一 丁 目	146	413	209	204	146	414	211	203	158	423	218	205
郷 二 丁 目	239	690	365	325	234	665	353	312	232	660	348	312
蓮 花 寺 町	78	141	63	78	77	143	63	80	104	191	85	106
堀 内 一 丁 目	10	32	15	17	12	39	17	22	18	55	26	29
堀 内 二 丁 目	80	209	106	103	82	205	105	100	79	201	102	99
堀 内 三 丁 目	169	342	172	170	183	357	184	173	166	334	172	162
堀 内 四 丁 目	65	122	56	66	64	120	58	62	62	122	59	63
堀 内 五 丁 目	331	560	303	257	314	539	284	255	303	523	266	257
柳 町	203	573	285	288	210	594	292	302	217	605	300	305
二 日 市 町	154	288	123	165	145	265	110	155	142	258	110	148
二 日 市 一 丁 目	78	140	68	72	81	139	74	65	88	142	77	65
二 日 市 二 丁 目	154	353	172	181	157	354	173	181	151	341	162	179
二 日 市 三 丁 目	216	385	208	177	216	367	199	168	228	377	201	176
二 日 市 四 丁 目	83	179	96	83	85	181	99	82	90	190	99	91
二 日 市 五 丁 目	344	783	391	392	357	794	393	401	358	791	401	390
郷 地 区 計	4,743	10,919	5,505	5,414	4,790	10,944	5,512	5,432	4,852	11,026	5,549	5,477

資料:「住民基本台帳」

(2) 地区別人口及び世帯数(押野地区)

各年12月31日現在 単位:世帯、人

町 名	令和3年				4				5			
	世帯数	人 口			世帯数	人 口			世帯数	人 口		
		総 数	男	女		総 数	男	女		総 数	男	女
押 越 一 丁 目	243	519	269	250	242	525	275	250	244	520	269	251
押 越 二 丁 目	273	619	277	342	275	626	282	344	273	621	279	342
野 代 一 丁 目	63	129	62	67	66	136	67	69	68	133	63	70
野 代 二 丁 目	116	241	121	120	119	237	118	119	124	252	125	127
野 代 三 丁 目	295	561	292	269	298	559	292	267	308	576	301	275
押 野 一 丁 目	297	852	420	432	300	851	418	433	301	832	409	423
押 野 二 丁 目	189	412	199	213	206	448	221	227	212	474	230	244
押 野 三 丁 目	298	596	328	268	297	604	316	288	286	588	314	274
押 野 四 丁 目	295	573	294	279	289	562	279	283	289	583	291	292
押 野 五 丁 目	594	1,293	620	673	612	1,283	612	671	611	1,250	587	663
押 野 六 丁 目	167	381	196	185	164	372	191	181	168	374	190	184
押 野 七 丁 目	175	488	252	236	188	517	268	249	192	521	270	251
御 経 塚 一 丁 目	551	1,178	584	594	549	1,173	578	595	545	1,160	575	585
御 経 塚 二 丁 目	111	262	138	124	117	276	138	138	122	275	135	140
御 経 塚 三 丁 目	374	820	435	385	386	839	449	390	383	834	443	391
御 経 塚 四 丁 目	104	179	103	76	120	191	110	81	119	187	102	85
御 経 塚 五 丁 目	236	462	194	268	234	448	190	258	229	430	183	247
押 野 地 区 計	4,381	9,565	4,784	4,781	4,462	9,647	4,804	4,843	4,474	9,610	4,766	4,844

資料:「住民基本台帳」

(3) 年齢(各歳)、男女別人口

令和5年12月31日現在 単位:人、%、歳

年齢区分	総 計	男	女	年齢区分	総 計	男	女	年齢区分	総 計	男	女	年齢区分	総 計	男	女
総 数	54,149	27,328	26,821												
0～4歳	2,481	1,297	1,184	30～34歳	3,310	1,728	1,582	60～64歳	2,449	1,189	1,260	90～94歳	498	129	369
0	479	256	223	30	637	342	295	60	512	250	262	90	126	36	90
1	490	252	238	31	659	337	322	61	537	260	277	91	118	34	84
2	500	259	241	32	713	369	344	62	456	218	238	92	94	18	76
3	498	254	244	33	664	331	333	63	464	231	233	93	86	26	60
4	514	276	238	34	637	349	288	64	480	230	250	94	74	15	59
5～9歳	2,679	1,379	1,300	35～39歳	3,616	1,834	1,782	65～69歳	2,356	1,073	1,283	95～99歳	139	19	120
5	521	274	247	35	706	355	351	65	470	223	247	95	47	8	39
6	533	280	253	36	690	362	328	66	432	204	228	96	36	5	31
7	543	279	264	37	698	354	344	67	457	194	263	97	19	2	17
8	547	276	271	38	762	386	376	68	494	223	271	98	15	2	13
9	535	270	265	39	760	377	383	69	503	229	274	99	22	2	20
10～14歳	2,834	1,457	1,377	40～44歳	3,993	2,045	1,948	70～74歳	2,808	1,327	1,481	100歳～104歳	27	6	21
10	579	301	278	40	793	404	389	70	508	254	254	100	7	1	6
11	602	310	292	41	780	424	356	71	526	242	284	101	11	4	7
12	539	278	261	42	775	405	370	72	559	242	317	102	5	1	4
13	543	274	269	43	817	400	417	73	579	295	284	103	2	0	2
14	571	294	277	44	828	412	416	74	636	294	342	104	2	0	2
15～19歳	2,953	1,626	1,327	45～49歳	4,528	2,352	2,176	75～79歳	2,558	1,195	1,363	105歳～109歳	4	0	4
15	570	288	282	45	851	450	401	75	667	309	358	105	3	0	3
16	533	270	263	46	866	452	414	76	734	361	373	106	1	0	1
17	520	261	259	47	911	466	445	77	410	184	226	107	0	0	0
18	531	282	249	48	927	464	463	78	308	149	159	108	0	0	0
19	799	525	274	49	973	520	453	79	439	192	247	109	0	0	0
20～24歳	3,733	2,225	1,508	50～54歳	4,274	2,177	2,097	80～84歳	1,635	684	951	(再掲)			
20	762	473	289	50	983	486	497	80	411	183	228	15歳未満	7,994	4,133	3,861
21	862	543	319	51	881	480	401	81	400	158	242	15～64歳	35,200	18,429	16,771
22	767	453	314	52	869	456	413	82	335	140	195	65歳～	10,955	4,766	6,189
23	679	385	294	53	789	387	402	83	259	112	147				
24	663	371	292	54	752	368	384	84	230	91	139	(年齢別割合)			
25～29歳	3,409	1,776	1,633	55～59歳	2,935	1,477	1,458	85～89歳	930	333	597	15歳未満	14.76	7.63	7.13
25	699	377	322	55	694	336	358	85	205	86	119	15～64歳	65.01	34.04	30.97
26	664	353	311	56	652	339	313	86	234	88	146	65歳～	20.23	8.80	11.43
27	670	357	313	57	446	217	229	87	210	73	137				
28	665	319	346	58	595	309	286	88	148	41	107	(平均年齢)	42.04	40.36	43.76
29	711	370	341	59	548	276	272	89	133	45	88				

資料:企画財政課

(4) 年齢(5歳階級)、男女別人口

各年12月31日現在 単位:人、%、歳

年齢階層	令和元年			2			3			4			5		
	総 計	男	女	総 計	男	女	総 計	男	女	総 計	男	女	総 計	男	女
合 計	52,895	26,757	26,138	53,528	27,113	26,415	53,966	27,321	26,645	54,117	27,339	26,778	54,149	27,328	26,821
0～4歳	2,876	1,499	1,377	2,830	1,505	1,325	2,738	1,434	1,304	2,608	1,357	1,251	2,481	1,297	1,184
5～9歳	2,886	1,475	1,411	2,862	1,464	1,398	2,853	1,453	1,400	2,762	1,413	1,349	2,679	1,379	1,300
10～14歳	2,675	1,358	1,317	2,749	1,408	1,341	2,788	1,428	1,360	2,834	1,445	1,389	2,834	1,457	1,377
15～19歳	2,768	1,528	1,240	2,799	1,538	1,261	2,850	1,575	1,275	2,834	1,554	1,280	2,953	1,626	1,327
20～24歳	3,493	2,146	1,347	3,644	2,232	1,412	3,699	2,246	1,453	3,818	2,296	1,522	3,733	2,225	1,508
25～29歳	3,115	1,631	1,484	3,166	1,661	1,505	3,224	1,691	1,533	3,278	1,714	1,564	3,409	1,776	1,633
30～34歳	3,525	1,821	1,704	3,454	1,779	1,675	3,431	1,778	1,653	3,394	1,758	1,636	3,310	1,728	1,582
35～39歳	4,037	2,071	1,966	3,996	2,070	1,926	3,874	1,999	1,875	3,770	1,920	1,850	3,616	1,834	1,782
40～44歳	4,436	2,276	2,160	4,321	2,219	2,102	4,216	2,170	2,046	4,090	2,135	1,955	3,993	2,045	1,948
45～49歳	4,543	2,367	2,176	4,672	2,417	2,255	4,711	2,450	2,261	4,678	2,391	2,287	4,528	2,352	2,176
50～54歳	3,157	1,611	1,546	3,377	1,702	1,675	3,812	1,941	1,871	4,011	2,058	1,953	4,274	2,177	2,097
55～59歳	2,585	1,276	1,309	2,699	1,350	1,349	2,649	1,325	1,324	2,782	1,417	1,365	2,935	1,477	1,458
60～64歳	2,401	1,123	1,278	2,357	1,122	1,235	2,357	1,137	1,220	2,409	1,161	1,248	2,449	1,189	1,260
65～69歳	2,801	1,345	1,456	2,680	1,248	1,432	2,548	1,191	1,357	2,429	1,136	1,293	2,356	1,073	1,283
70～74歳	2,924	1,420	1,504	3,156	1,534	1,622	3,270	1,556	1,714	3,006	1,397	1,609	2,808	1,327	1,481
75～79歳	2,018	900	1,118	2,021	912	1,109	2,037	919	1,118	2,335	1,092	1,243	2,558	1,195	1,363
80～84歳	1,272	515	757	1,332	556	776	1,383	585	798	1,482	626	856	1,635	684	951
85～89歳	832	285	547	826	267	559	902	309	593	946	332	614	930	333	597
90～94歳	395	80	315	432	102	330	461	105	356	482	112	370	498	129	369
95～99歳	135	29	106	130	25	105	134	28	106	136	20	116	139	19	120
100歳以上	21	1	20	25	2	23	29	1	28	33	5	28	31	6	25
(再掲)															
15歳未満	8,437	4,332	4,105	8,441	4,377	4,064	8,379	4,315	4,064	8,204	4,215	3,989	7,994	4,133	3,861
15～64歳	34,060	17,850	16,210	34,485	18,090	16,395	34,823	18,312	16,511	35,064	18,404	16,660	35,200	18,429	16,771
65歳以上	10,398	4,575	5,823	10,602	4,646	5,956	10,764	4,694	6,070	10,849	4,720	6,129	10,955	4,766	6,189
(年齢別割合)															
15歳未満	15.95	16.19	15.71	15.77	16.14	15.39	15.53	15.79	15.25	15.16	15.42	14.90	14.76	7.63	7.13
15～64歳	64.39	66.71	62.02	64.42	66.72	62.07	64.53	67.03	61.97	64.79	67.32	62.22	65.01	34.04	30.97
65歳以上	19.66	17.10	22.28	19.81	17.14	22.55	19.95	17.18	22.78	20.05	17.26	22.88	20.23	8.80	11.43
(平均年齢)	40.99	39.33	42.69	41.18	39.47	42.93	41.45	39.77	43.16	41.73	40.07	43.42	42.04	40.36	43.76

資料:企画財政課

(5)人口動態

単位:人

年度・月										社 会 動 態								
	出 生			死 亡			増 減			転 入			転 出			増 減		
	総数	男	女	総数	男	女	総数	男	女	総数	男	女	総数	男	女	総数	男	女
令和元年度	618	322	296	372	192	180	246	130	116	3,686	2,121	1,565	3,395	1,953	1,442	291	168	123
2	563	297	266	360	185	175	203	112	91	3,586	2,089	1,497	3,203	1,862	1,341	383	227	156
3	575	293	282	394	201	193	181	92	89	3,579	1,997	1,582	3,454	1,966	1,488	125	31	94
4	526	260	266	439	217	222	87	43	44	3,417	1,917	1,500	3,429	2,005	1,424	△ 12	△ 88	76
5	514	270	244	419	213	206	95	57	38	3,342	1,864	1,478	3,357	1,913	1,444	△ 15	△ 49	34
令和5年4月	38	20	18	20	9	11	18	11	7	327	171	156	294	167	127	33	4	29
5	48	28	20	27	16	11	21	12	9	246	142	104	245	141	104	1	1	0
6	47	28	19	32	14	18	15	14	1	236	133	103	231	132	99	5	1	4
7	48	27	21	40	20	20	8	7	1	249	141	108	254	143	111	△ 5	△ 2	△ 3
8	41	19	22	39	15	24	2	4	△ 2	267	140	127	231	125	106	36	15	21
9	43	19	24	43	25	18	0	△ 6	6	216	114	102	235	134	101	△ 19	△ 20	1
10	44	23	21	36	22	14	8	1	7	252	144	108	188	100	88	64	44	20
11	42	25	17	30	15	15	12	10	2	238	120	118	213	122	91	25	△ 2	27
12	44	18	26	31	15	16	13	3	10	188	104	84	234	124	110	△ 46	△ 20	△ 26
令和6年1月	42	24	18	45	26	19	△ 3	△ 2	△ 1	196	99	97	230	121	109	△ 34	△ 22	△ 12
2	37	20	17	42	17	25	△ 5	3	△ 8	237	133	104	308	187	121	△ 71	△ 54	△ 17
3	40	19	21	34	19	15	6	0	6	690	423	267	694	417	277	△ 4	6	△ 10

資料:企画財政課

(6) 県外県内別転入・転出者数

単位: 人

年度・月	転 入			転 出			増 減		
	総 数	他都道府県	県内他市町村	総 数	他都道府県	県内他市町村	総 数	他都道府県	県内他市町村
令和元年度	3,686	1,716	1,970	3,395	1,709	1,686	291	7	284
2	3,586	1,726	1,860	3,203	1,522	1,681	383	204	179
3	3,579	1,754	1,825	3,454	1,723	1,731	125	31	94
4	3,417	1,734	1,683	3,429	1,725	1,704	△ 12	9	△ 21
5	3,342	1,514	1,828	3,357	1,744	1,613	△ 15	△ 230	215
令和5年4月	327	170	157	294	145	149	33	25	8
5	246	115	131	245	106	139	1	9	△ 8
6	236	108	128	232	116	116	4	△ 8	12
7	249	115	134	253	117	136	△ 4	△ 2	△ 2
8	267	97	170	231	103	128	36	△ 6	42
9	216	79	137	235	112	123	△ 19	△ 33	14
10	252	117	135	188	61	127	64	56	8
11	238	87	151	213	74	139	25	13	12
12	188	61	127	234	133	101	△ 46	△ 72	26
令和6年1月	196	81	115	230	104	126	△ 34	△ 23	△ 11
2	237	77	160	308	173	135	△ 71	△ 96	25
3	690	407	283	694	500	194	△ 4	△ 93	89

資料: 企画財政課

(7) 転入・転出先別人口移動者数(県外)

単位: 人

都道府県	令和3年度			4			5			都道府県	令和3年度			4			5		
	転入	転出	増減	転入	転出	増減	転入	転出	増減		転入	転出	増減	転入	転出	増減	転入	転出	増減
総 計	3,579	3,454	125	3,417	3,429	△ 12	3,342	3,357	△ 15	滋 賀 県	58	59	△ 1	50	51	△ 1	27	47	△ 20
県外小計	1,754	1,723	31	1,692	1,724	△ 32	1,514	1,744	△ 230	京 都 府	49	44	5	47	39	8	30	58	△ 28
北 海 道	40	30	10	34	26	8	39	14	25	大 阪 府	104	107	△ 3	86	121	△ 35	84	127	△ 43
青 森 県	10	4	6	7	4	3	7	7	0	兵 庫 県	63	59	4	55	61	△ 6	44	59	△ 15
岩 手 県	6	3	3	9	3	6	9	7	2	奈 良 県	5	4	1	8	11	△ 3	8	9	△ 1
宮 城 県	24	29	△ 5	14	17	△ 3	29	5	24	和歌山県	9	0	9	5	11	△ 6	2	1	1
秋 田 県	7	4	3	1	7	△ 6	1	0	1	鳥 取 県	6	4	2	6	4	2	5	2	3
山 形 県	18	9	9	11	3	8	21	12	9	島 根 県	9	4	5	6	9	△ 3	2	2	0
福 島 県	7	6	1	13	10	3	13	9	4	岡 山 県	10	13	△ 3	17	16	1	19	4	15
茨 城 県	13	26	△ 13	11	23	△ 12	11	26	△ 15	広 島 県	14	17	△ 3	15	22	△ 7	15	15	0
栃 木 県	5	18	△ 13	7	13	△ 6	13	10	3	山 口 県	6	9	△ 3	3	7	△ 4	5	3	2
群 馬 県	30	19	11	34	25	9	27	21	6	徳 島 県	7	6	1	8	7	1	6	7	△ 1
埼 玉 県	60	59	1	39	50	△ 11	47	69	△ 22	香 川 県	11	7	4	4	6	△ 2	4	8	△ 4
千 葉 県	62	64	△ 2	39	52	△ 13	52	58	△ 6	愛 媛 県	7	5	2	6	13	△ 7	5	10	△ 5
東 京 都	119	164	△ 45	112	166	△ 54	73	173	△ 100	高 知 県	5	2	3	2	3	△ 1	4	2	2
神奈川県	46	100	△ 54	60	82	△ 22	71	104	△ 33	福 岡 県	19	24	△ 5	41	12	29	20	25	△ 5
新 潟 県	74	65	9	85	48	37	65	62	3	佐 賀 県	2	5	△ 3	1	2	△ 1	1	3	△ 2
富 山 県	188	175	13	214	189	25	202	161	41	長 崎 県	3	2	1	2	4	△ 2	1	4	△ 3
福 井 県	115	91	24	125	72	53	109	109	0	熊 本 県	4	4	0	7	5	2	8	10	△ 2
山 梨 県	10	12	△ 2	8	5	3	4	15	△ 11	大 分 県	7	4	3	8	6	2	10	9	1
長 野 県	93	69	24	97	81	16	63	55	8	宮 崎 県	4	2	2	5	2	3	3	4	△ 1
岐 阜 県	41	41	0	40	44	△ 4	42	48	△ 6	鹿 児 島 県	4	3	1	4	5	△ 1	12	4	8
静 岡 県	64	47	17	48	48	0	28	64	△ 36	沖 縄 県	13	14	△ 1	13	12	1	13	4	9
愛 知 県	162	163	△ 1	131	173	△ 42	116	162	△ 46	国 外	38	70	△ 32	120	83	37	103	82	21
三 重 県	73	34	39	26	26	0	38	22	16	*注1	30	23	7	8	45	△ 37	3	32	△ 29

資料: 企画財政課

*注1…従前の住所なし、帰化、転出取り消しを含む。

(注) 合計には石川県分の転入・転出も含む。

(7) 転入・転出先別人口移動者数(県内)

単位:人

市 町 村	令和3年度			4			5		
	転入	転出	増減	転入	転出	増減	転入	転出	増減
県内小計	1,825	1,731	94	1,723	1,704	19	1,828	1,613	215
金 沢 市	1,014	899	115	882	894	△ 12	977	808	169
七 尾 市	22	14	8	39	22	17	59	27	32
小 松 市	96	100	△ 4	120	91	29	98	83	15
輪 島 市	20	12	8	23	8	15	62	10	52
珠 洲 市	8	14	△ 6	17	14	3	30	6	24
加 賀 市	53	29	24	44	34	10	45	18	27
羽 咋 市	21	7	14	14	8	6	8	6	2
か ほ く 市	41	33	8	26	20	6	36	39	△ 3
白 山 市	317	422	△ 105	327	428	△ 101	306	402	△ 96
能 美 市	89	82	7	103	83	20	85	101	△ 16
川 北 町	11	18	△ 7	17	9	8	10	9	1
津 幡 町	39	44	△ 5	39	40	△ 1	37	55	△ 18
内 灘 町	36	27	9	23	32	△ 9	24	24	0
志 賀 町	12	7	5	8	6	2	8	3	5
宝達志水町	8	6	2	8	2	6	6	6	0
中能登町	11	7	4	12	5	7	8	5	3
穴 水 町	7	5	2	3	5	△ 2	11	3	8
能 登 町	18	5	13	14	3	11	18	8	10
そ の 他	2	0	2	4	0	4	0	0	0

資料:企画財政課

(注)・その他は、職権によって住民票に記載されたような場合や外国人の帰化等の数字である。

・回復、帰化、転入・転出先不詳等もその他に含む。

(8) 合計特殊出生率

単位:‰

年	平成30年	令和元年	2	3	4
合計特殊出生率	1.84	1.72	1.76	1.71	1.61

資料:企画財政課

(注)・女性(15～49歳)の5歳階級毎の出生率にて算出

・厚生労働省「人口動態統計」による直近の値は1.69(平成20～24年)

(9) 外国人の国籍別人口

令和6年3月31日現在 単位:人

総 数	中国	ベトナム	韓国・朝鮮	フィリピン	その他
635	155	116	88	80	196

資料:市民生活課

(10) 婚姻・離婚届出件数

単位:件

年	令和元年	2	3	4	5
婚 姻	361	360	351	346	305
離 婚	83	85	83	90	87

資料:市民生活課

3 国勢調査

(1) 年齢(各歳)、男女別人口

各年10月1日現在 単位: 人

年齢区分	平成22年			27			令和2年			年齢区分	平成22年			27			令和2年		
	総 計	男	女	総 計	男	女	総 計	男	女		総 計	男	女	総 計	男	女	総 計	男	女
総 数	51,885	27,288	24,597	55,099	28,657	26,442	57,238	29,550	27,688										
0～4歳	2,829	1,451	1,378	2,934	1,501	1,433	2,782	1,455	1,327	25～29歳	3,513	1,786	1,727	3,247	1,705	1,542	3,218	1,665	1,553
0	599	314	285	612	306	306	574	288	286	25	638	320	318	593	317	276	580	292	288
1	605	295	310	584	309	275	547	302	245	26	650	322	328	609	323	286	629	319	310
2	575	293	282	586	304	282	536	290	246	27	713	367	346	673	353	320	639	341	298
3	527	272	255	606	300	306	569	294	275	28	716	369	347	686	364	322	679	357	322
4	523	277	246	546	282	264	556	281	275	29	796	408	388	686	348	338	691	356	335
5～9歳	2,433	1,223	1,210	2,666	1,372	1,294	2,823	1,433	1,390	30～34歳	4,334	2,238	2,096	3,772	1,916	1,856	3,476	1,770	1,706
5	502	253	249	555	281	274	552	273	279	30	820	406	414	707	347	360	696	360	336
6	495	259	236	581	293	288	541	267	274	31	853	431	422	683	345	338	637	329	308
7	461	226	235	536	274	262	586	315	271	32	898	482	416	842	434	408	716	354	362
8	520	250	270	502	275	227	600	300	300	33	852	466	386	761	385	376	716	357	359
9	455	235	220	492	249	243	544	278	266	34	911	453	458	779	405	374	711	370	341
10～14歳	2,274	1,195	1,079	2,361	1,180	1,181	2,717	1,391	1,326	35～39歳	4,658	2,446	2,212	4,257	2,185	2,072	3,959	1,999	1,960
10	476	241	235	488	242	246	565	293	272	35	934	480	454	763	367	396	750	348	402
11	456	245	211	457	236	221	571	293	278	36	977	532	445	841	433	408	769	386	383
12	495	256	239	459	225	234	562	276	286	37	939	457	482	878	461	417	855	444	411
13	436	235	201	508	237	271	513	272	241	38	918	502	416	875	478	397	786	406	380
14	411	218	193	449	240	209	506	257	249	39	890	475	415	900	446	454	799	415	384
15～19歳	3,089	2,028	1,061	3,195	1,985	1,210	3,422	2,115	1,307	40～44歳	3,478	1,774	1,704	4,583	2,369	2,214	4,368	2,247	2,121
15	400	203	197	482	239	243	476	243	233	40	830	412	418	931	459	472	818	409	409
16	442	248	194	478	249	229	482	247	235	41	743	382	361	1,001	533	468	861	440	421
17	400	219	181	504	264	240	474	236	238	42	745	392	353	910	438	472	882	451	431
18	718	509	209	734	502	232	855	551	304	43	672	344	328	918	508	410	878	471	407
19	1,129	849	280	997	731	266	1,135	838	297	44	488	244	244	823	431	392	929	476	453
20～24歳	4,744	3,382	1,362	4,214	2,832	1,382	4,446	2,953	1,493	45～49歳	2,753	1,384	1,369	3,371	1,717	1,654	4,648	2,389	2,259
20	1,183	905	278	1,090	797	293	1,108	784	324	45	610	310	300	813	399	414	948	473	475
21	1,230	937	293	1,138	844	294	1,121	810	311	46	566	308	258	718	368	350	1,025	542	483
22	990	724	266	817	561	256	962	624	338	47	552	250	302	700	362	338	903	429	474
23	703	438	265	596	341	255	651	381	270	48	540	278	262	647	346	301	912	500	412
24	638	378	260	573	289	284	604	354	250	49	485	238	247	493	242	251	860	445	415

資料: 国勢調査

(1) 年齢(各歳)、男女別人口(つづき)

各年10月1日現在 単位:人

年齢区分	平成22年			27			令和2年			年齢区分	平成22年			27			令和2年		
	総計	男	女	総計	男	女	総計	男	女		総計	男	女	総計	男	女	総計	男	女
50～54歳	2,479	1,230	1,249	2,692	1,347	1,345	3,410	1,737	1,673	75～79歳	1,375	575	800	1,593	719	874	2,069	939	1,130
50	502	269	233	593	302	291	825	408	417	75	298	120	178	340	157	183	368	181	187
51	522	258	264	560	313	247	744	374	370	76	269	132	137	309	143	166	472	225	247
52	516	234	282	539	239	300	714	368	346	77	276	114	162	311	134	177	430	198	232
53	462	235	227	522	258	264	632	337	295	78	264	106	158	303	135	168	443	187	256
54	477	234	243	478	235	243	495	250	245	79	268	103	165	330	150	180	356	148	208
55～59歳	2,940	1,443	1,497	2,457	1,226	1,231	2,669	1,324	1,345	80～84歳	1,125	390	735	1,181	458	723	1,437	593	844
55	568	274	294	487	259	228	584	293	291	80	274	119	155	251	102	149	308	141	167
56	571	293	278	510	249	261	543	299	244	81	232	81	151	235	107	128	287	125	162
57	540	281	259	524	247	277	549	240	309	82	200	70	130	254	89	165	277	113	164
58	628	310	318	468	242	226	517	261	256	83	238	60	178	231	87	144	272	104	168
59	633	285	348	468	229	239	476	231	245	84	181	60	121	210	73	137	293	110	183
60～64歳	3,412	1,699	1,713	2,832	1,373	1,459	2,363	1,128	1,235	85～89歳	771	229	542	896	260	636	1,018	335	683
60	673	344	329	540	255	285	470	244	226	85	200	65	135	224	81	143	217	73	144
61	725	342	383	523	265	258	495	228	267	86	162	41	121	190	57	133	202	84	118
62	808	399	409	540	281	259	473	219	254	87	140	37	103	178	54	124	229	62	167
63	815	442	373	599	295	304	463	227	236	88	140	45	95	164	36	128	200	70	130
64	391	172	219	630	277	353	462	210	252	89	129	41	88	140	32	108	170	46	124
65～69歳	2,423	1,188	1,235	3,289	1,624	1,665	2,729	1,282	1,447	90～94歳	351	76	275	442	101	341	586	139	447
65	443	233	210	646	330	316	512	233	279	90	98	22	76	122	23	99	162	49	113
66	531	272	259	701	328	373	520	248	272	91	71	15	56	103	25	78	142	33	109
67	501	247	254	778	383	395	533	263	270	92	61	16	45	87	19	68	103	21	82
68	518	238	280	799	424	375	560	269	291	93	73	16	57	80	19	61	106	17	89
69	430	198	232	365	159	206	604	269	335	94	48	7	41	50	15	35	73	19	54
70～74歳	1,738	810	928	2,260	1,090	1,170	3,142	1,514	1,628	95～99歳	107	18	89	132	26	106	180	31	149
70	373	173	200	413	219	194	626	308	318	95	43	5	38	42	8	34	68	9	59
71	323	151	172	498	256	242	673	306	367	96	30	7	23	30	7	23	40	9	31
72	332	148	184	469	231	238	732	356	376	97	17	3	14	26	1	25	34	7	27
73	340	161	179	476	210	266	761	392	369	98	10	3	7	21	7	14	25	5	20
74	370	177	193	404	174	230	350	152	198	99	7	—	7	13	3	10	13	1	12
										100歳以上	18	2	16	31	4	27	42	4	38
										不詳	1,041	721	320	2,694	1,667	1,027	1,734	1,107	627

資料:国勢調査

(2) 年齢3区分別人口

各年10月1日現在 単位:人、%、歳

年	総数	年少人口		生産年齢人口		老年人口		平均年齢
		(15歳未満)	構成比	(15～64歳)	構成比	(65歳以上)	構成比	
平成22年	50,844	7,536	14.8	35,400	69.6	7,908	15.6	39.7
27	52,405	7,961	15.2	34,620	66.1	9,824	18.7	40.7
令和2年	55,504	8,322	15.0	35,979	64.8	11,203	20.2	41.7

資料:国勢調査

(注)・総数は年齢不詳を除いている。

・構成比は、各年齢区分を総数(年齢不詳を除く)で除したもの。

(3) 年齢(5歳階級)、配偶関係(4区分)、男女別15歳以上人口

令和2年10月1日現在 単位:人

年齢区分	男					女				
	総数	未婚	有配偶	死別	離別	総数	未婚	有配偶	死別	離別
総数	24,164	9,011	12,891	476	841	23,018	5,460	12,842	2,364	1,618
15～19歳	2,115	2,072	12	1	1	1,307	1,296	7	—	1
20～24歳	2,953	2,705	94	—	7	1,493	1,318	125	—	12
25～29歳	1,665	1,006	548	—	13	1,553	752	733	—	31
30～34歳	1,770	644	1,019	1	33	1,706	455	1,139	—	68
35～39歳	1,999	539	1,336	—	45	1,960	346	1,478	2	102
40～44歳	2,247	534	1,567	3	74	2,121	356	1,575	9	143
45～49歳	2,389	570	1,607	3	127	2,259	358	1,617	19	238
50～54歳	1,737	365	1,182	11	116	1,673	215	1,186	34	212
55～59歳	1,324	218	965	10	86	1,345	124	953	51	196
60～64歳	1,128	118	858	29	83	1,235	62	927	93	138
65～69歳	1,282	109	981	47	100	1,447	52	1,020	190	160
70～74歳	1,514	89	1,207	84	88	1,628	44	1,062	319	155
75～79歳	939	22	763	79	45	1,130	26	622	354	89
80～84歳	593	10	462	75	15	844	21	283	429	38
85歳以上	509	10	290	133	8	1,317	35	115	864	35

資料:国勢調査

(注)総数は、配偶関係「不詳」を含んでおり、内訳の合計と一致しない。

(4) 世帯人員別一般世帯数

各年10月1日現在 単位:世帯、人

年	一般世帯 総数	一般世帯 人員総数	世帯人員 が1人	2人	3人	4人	5人	6人以上	1世帯あたり 人員
平成22年	22,993	50,438	10,200	4,716	3,712	2,879	966	520	2.19
27	24,721	53,473	10,997	5,303	3,897	3,061	1,019	444	2.16
令和2年	26,159	55,610	11,772	5,833	3,994	3,142	1,030	288	2.13

資料:国勢調査

(注) 一世帯あたり人員とは、一般世帯人員総数を一般世帯数で除した数

(5) 家族類型別一般世帯数及び65歳以上親族のいる一般世帯数

各年10月1日現在 単位:世帯、%

家族類型	平成22年		27		令和2年	
	世帯数	構成比	世帯数	構成比	世帯数	構成比
一般世帯総数	22,993	100.0	24,721	100.0	26,159	100.0
親族世帯	12,486	54.5	13,268	53.7	13,942	53.3
核家族世帯	10,635	46.4	11,722	47.4	12,486	47.7
その他の親族世帯	1,851	8.1	1,546	6.3	1,456	5.6
非親族世帯	225	1.0	186	0.8	378	1.4
単独世帯	10,200	44.5	10,997	44.5	11,772	45.0
(再掲)						
65歳以上親族のいる世帯	4,862	21.2	5,950	24.1	6,625	25.3
うち高齢単身世帯	967	4.2	1,305	5.3	1,587	6.1
うち高齢夫婦世帯	1,206	5.3	1,727	7.0	1,942	7.4

資料:国勢調査

(注) ・高齢単身世帯とは、65歳以上の者一人のみの一般世帯(他の世帯員がいないもの)

・高齢夫婦世帯とは、夫65歳以上、妻60歳以上の夫婦1組の一般世帯(他の世帯員がいないもの)

・一般世帯総数は世帯の家族類型「不詳」を含んでおり、内訳の合計と一致しない。

(6)産業(大分類)、男女別15歳以上就業者数

各年10月1日現在 単位:人、%

産 業	平成27年			構成比	令和2年			構成比
	総 数	男	女		総 数	男	女	
総 数	27,192	15,436	11,756	100.00	28,707	15,805	12,902	100.00
第1次産業	289	196	93	1.06	304	189	115	1.06
農 業 , 林 業	286	193	93	1.05	302	187	115	1.05
漁 業	3	3	—	0.01	2	2	—	0.01
第2次産業	7,352	5,522	1,830	27.04	7,498	5,572	1,926	26.12
鉱 業 , 採 石 業 , 砂 利 採 取 業	5	4	1	0.02	9	9	—	0.03
建 設 業	2,282	1,898	384	8.39	2,413	1,953	460	8.41
製 造 業	5,065	3,620	1,445	18.63	5,076	3,610	1,466	17.68
第3次産業	18,411	9,026	9,385	67.71	20,203	9,679	10,524	70.38
電 気 ・ ガ ス ・ 熱 供 給 ・ 水 道 業	110	94	16	0.40	121	104	17	0.42
情 報 通 信 業	828	550	278	3.05	908	608	300	3.16
運 輸 業 , 郵 便 業	1,337	1,066	271	4.92	1,472	1,150	322	5.13
卸 売 業 , 小 売 業	4,971	2,512	2,459	18.28	5,387	2,672	2,715	18.77
金 融 業 , 保 険 業	582	227	355	2.14	604	234	370	2.10
不 動 産 業 , 物 品 賃 貸 業	540	301	239	1.99	586	310	276	2.04
学 術 研 究 , 専 門 ・ 技 術 サ ー ビ ス 業	839	511	328	3.09	847	502	345	2.95
宿 泊 業 , 飲 食 サ ー ビ ス 業	1,699	703	996	6.25	1,786	801	985	6.22
生 活 関 連 サ ー ビ ス 業 , 娯 楽 業	1,052	429	623	3.87	1,141	450	691	3.97
教 育 , 学 習 支 援 業	1,271	609	662	4.67	1,554	644	910	5.41
医 療 , 福 祉	2,888	554	2,334	10.62	3,324	653	2,671	11.58
複 合 サ ー ビ ス 事 業	148	89	59	0.54	151	84	67	0.53
サ ー ビ ス 業 (他 に 分 類 さ れ な い も の)	1,397	854	543	5.14	1,527	915	612	5.32
公 務 (他 に 分 類 さ れ る も の を 除 く)	749	527	222	2.75	795	552	243	2.77
分 類 不 能 の 産 業	1,140	692	448	4.19	702	365	337	2.45

資料:国勢調査

(7) 産業(大分類)、従業上の地位別15歳以上就業者数

令和2年10月1日現在 単位:人、%

産 業	総 数	雇用者	役 員	雇人のある業主	雇人のない業主	家族従業者	家庭内職者
総 数	28,707	25,803	1,380	471.00	1,449	483	33
第1次産業	304	136	18	15.00	90	61	-
農 業 , 林 業	302	134	18	15.00	90	61	-
漁 業	2	2	-	-	-	-	-
第2次産業	7,498	6,805	545	107.00	397	96	29
鉱 業 , 採 石 業 , 砂 利 採 取 業	9	9	-	-	-	-	-
建 設 業	2,413	1,905	348	89.00	319	74	-
製 造 業	5,076	4,891	197	18.00	78	22	29
第3次産業	20,203	18,508	808	338	895	305	4
電 気 ・ ガ ス ・ 熱 供 給 ・ 水 道 業	121	121	2	-	-	-	-
情 報 通 信 業	908	839	42	2.00	54	8	-
運 輸 業 , 郵 便 業	1,472	1,410	41	6.00	33	6	-
卸 売 業 , 小 売 業	5,387	5,113	257	60.00	120	54	-
金 融 業 , 保 険 業	604	586	28	1.00	11	-	-
不 動 産 業 , 物 品 賃 貸 業	586	456	103	21.00	65	36	-
学 術 研 究 , 専 門 ・ 技 術 サ ー ビ ス 業	847	647	76	35.00	121	38	-
宿 泊 業 , 飲 食 サ ー ビ ス 業	1,786	1,574	50	74.00	63	59	-
生 活 関 連 サ ー ビ ス 業 , 娯 楽 業	1,141	869	56	60.00	159	46	-
教 育 , 学 習 支 援 業	1,554	1,454	16	19.00	62	7	-
医 療 , 福 祉	3,324	3,179	47	39.00	51	32	-
複 合 サ ー ビ ス 事 業	151	147	3	-	-	-	-
サ ー ビ ス 業 (他 に 分 類 さ れ な い も の)	1,527	1,318	87	21.00	156	19	4
公 務 (他 に 分 類 さ れ る も の を 除 く)	795	795	-	-	-	-	-
分 類 不 能 の 産 業	702	354	9	11.00	67	21	-

資料:国勢調査

(注)総数は従業上の地位不詳を含む。

(8)産業(大分類)、年齢(5歳階級)別15歳以上就業者数

令和2年10月1日現在 単位:人

	総 数	15～19歳	20～24	25～29	30～34	35～39	40～44	45～49	50～54	55～59	60～64	65～69	70～74	75～79	80～84	85歳以上
総 数	28,707	506	2,406	2,575	2,759	3,201	3,626	3,897	2,863	2,150	1,670	1,397	1,116	368	127	46
第1次産業	304	3	6	9	12	13	23	19	26	23	24	40	50	31	20	-
農 業 , 林 業	302	3	6	9	12	13	22	19	26	23	23	40	50	31	20	5
漁 業	2	-	-	-	-	-	1	-	-	-	1	-	-	-	-	-
第2次産業	7,498	60	406	737	777	917	1,105	1,121	837	523	378	316	229	69	19	4
鉱 業 , 採 石 業 , 砂 利 採 取 業	9	-	-	-	-	-	3	1	-	1	2	-	2	-	-	-
建 設 業	2,413	18	109	181	216	249	312	399	249	175	162	168	130	38	7	0
製 造 業	5,076	42	297	556	561	668	790	721	588	347	214	148	97	31	12	4
第3次産業	20,203	411	1,923	1,783	1,930	2,201	2,436	2,687	1,955	1,572	1,239	979	778	227	58	24
電 気 ・ ガ ス ・ 熱 供 給 ・ 水 道 業	121	-	5	15	7	15	15	22	15	18	3	5	1	-	-	-
情 報 通 信 業	908	3	56	125	104	145	119	120	116	70	32	13	-	3	2	-
運 輸 業 , 郵 便 業	1,472	7	66	92	137	147	174	235	201	146	110	79	58	18	2	-
卸 売 業 , 小 売 業	5,387	144	625	496	504	573	654	755	499	394	306	211	159	44	17	6
金 融 業 , 保 険 業	604	-	19	61	69	71	71	104	73	54	47	16	17	2	-	-
不 動 産 業 , 物 品 賃 貸 業	586	4	31	36	40	53	50	61	46	37	52	68	63	23	11	11
学 術 研 究 , 専 門 ・ 技 術 サ ー ビ ス 業	847	-	35	57	74	103	118	127	87	64	64	52	47	12	6	1
宿 泊 業 , 飲 食 サ ー ビ ス 業	1,786	193	455	86	100	150	147	163	125	104	85	75	82	16	3	2
生 活 関 連 サ ー ビ ス 業 , 娯 楽 業	1,141	20	138	101	114	106	132	128	101	88	54	65	62	29	2	1
教 育 , 学 習 支 援 業	1,554	24	182	167	164	165	194	173	128	136	101	71	37	9	1	2
医 療 , 福 祉	3,324	11	186	325	376	416	474	478	312	252	222	156	86	25	5	-
複 合 サ ー ビ ス 事 業	151	1	7	14	20	14	19	27	16	15	9	3	5	1	-	-
サ ー ビ ス 業 (他に分類されないもの)	1,527	4	80	106	105	141	171	188	143	134	110	141	151	43	9	1
公 務 (他に分類されるものを除く)	795	-	38	102	116	102	98	106	93	60	44	24	10	2	-	-
分 類 不 能 の 産 業	702	32	71	46	40	70	62	70	45	32	29	62	59	41	30	13

資料:国勢調査

(9) 野々市市へ通勤する者の状況

各年10月1日現在 単位:人、%

区 分	就 業 者(15歳以上)			
	平成27年		令和2年	
	人 数	構成比	人 数	構成比
総 数	21,559	100.0	20,097	100.0
野々市市(町)に常住	8,909	41.3	7,514	37.4
他市町村に常住	12,650	58.7	12,583	62.6
石川県内	12,336	57.2	12,350	61.5
金沢市	6,900	32.0	6,889	34.3
白山市	3,740	17.3	3,736	18.6
その他の市町村	1,696	7.9	1,725	8.6
石川県外	314	1.5	233	1.2

資料:国勢調査

(注) 従業地・通学地「不詳・外国」で当地に常住している者は含めない。

(10) 野々市市に常住する就業者の状況

各年10月1日現在 単位:人、%

区 分	就 業 者(15歳以上)			
	平成27年		令和2年	
	人 数	構成比	人 数	構成比
総 数	26,304	100.0	26,647	100.0
野々市市(町)で従業・通学	8,909	33.9	7,514	28.2
自宅	1,761	6.7	—	—
自宅外	7,148	27.1	—	—
他市町村へ従業・通学	17,395	66.1	19,133	71.8
石川県内	16,992	64.6	17,929	67.3
金沢市	10,123	38.5	10,601	39.8
白山市	4,656	17.7	4,993	18.7
その他の市町村	2,213	8.4	2,335	8.8
石川県外	403	1.5	1,204	4.5

資料:国勢調査

(注) 従業地・通学地「不詳・外国」は含めない。

(11) 夜間人口・昼間人口 (15歳未満を含む)

各年10月1日現在 単位:人

年・男女	夜間人口 (常住人口)	流出口	流入人口	流入超過 人 口	昼間人口	昼間人口 指 数
平成17年	47,965	16,144	15,796	△ 348	47,617	99.3
男	25,247	9,862	9,581	△ 281	24,966	98.9
女	22,718	6,282	6,215	△ 67	22,651	99.7
平成22年	51,885	17,992	14,641	△ 3,351	48,534	93.5
男	27,288	10,862	8,258	△ 2,604	24,684	90.5
女	24,597	7,130	6,383	△ 747	23,850	97.0
平成27年	55,099	19,030	15,819	△ 3,211	51,888	94.2
男	28,657	11,293	8,791	△ 2,502	26,155	91.3
女	26,442	7,737	7,028	△ 709	25,733	97.3
令和2年	57,238	20,109	15,145	△ 4,964	52,274	91.3
男	29,550	11,596	8,021	△ 3,575	25,975	87.9
女	27,688	8,513	7,124	△ 1,389	26,299	95.0

資料:国勢調査

(注)・昼間人口指数とは夜間人口100人当たりの昼間人口をいう。
・年齢不詳については集計から除外している。

(12) 住宅の建て方、住宅の所有の関係別住宅に住む一般世帯数

令和2年10月1日現在 単位:世帯、%

住宅の所有の関係	総 数	構成比	住宅の建て方			
			一戸建	長屋建	共同住宅	その他
住宅に住む一般世帯	25,923	100.0	11,412	350	14,142	19
主世帯	25,733	99.3	11,338	344	14,033	18
持ち家	11,631	44.9	10,855	12	755	9
公営・都市機構・公社の借家	670	2.6	4	—	666	—
民営借家	12,523	48.3	432	305	11,781	5
給与住宅	909	3.5	47	27	831	4
間借り	190	0.7	74	6	109	1

資料:国勢調査

(13) 人口集中地区(DIDs)人口
各年10月1日現在 単位:人

年	人 口
平成22年	39,757
27	43,211
令和2年	50,410

資料:国勢調査

(14) 労働力状態、男女別15歳以上人口

各年10月1日現在 単位:人、世帯、千

年・男女	15歳以上 総 数	労 働 力						非労働力
		労 働 力 総 数	就 業 者					
			総数	主に仕事	家事のほか	通学の傍ら	休業者	
平成22年	43,308	27,352	25,951	21,907	2,667	998	379	15,399
男	22,698	15,914	14,994	13,938	158	752	146	6,448
女	20,610	11,438	10,957	7,969	2,509	246	233	8,951
平成27年	44,444	28,043	27,192	22,602	3,122	976	492	15,270
男	22,937	15,950	15,436	14,328	227	710	171	6,305
女	21,507	12,093	11,756	8,274	2,895	266	321	8,965
令和2年	47,182	29,632	28,707	23,952	2,785	1,187	783	14,304
男	24,164	16,369	15,805	14,401	267	814	323	5,951
女	23,018	13,263	12,902	9,551	2,518	373	460	8,353

資料:国勢調査

(15)市町別、地域別人口及び世帯数

令和2年10月1日現在 単位:人

区分	人 口					世 帯				
	総数	男	女	前回比		総数	一般世帯	施設等の世帯	前回比	
				増減数(人)	増減率				世帯総数増減	増減率
石川県 計	1,132,526	549,771	582,755	△ 21,482	△ 1.90	469,910	468,835	1,075	16,542	3.52
金沢市	463,254	224,549	238,705	△ 2,445	△ 0.53	207,520	207,119	401	7,948	3.83
七尾市	50,300	23,970	26,330	△ 5,025	△ 9.99	20,328	20,253	75	△ 527	△ 2.59
小松市	106,216	52,182	54,034	△ 703	△ 0.66	41,312	41,217	95	3,146	7.62
輪島市	24,608	11,714	12,894	△ 2,608	△ 10.60	10,208	10,172	36	△ 441	△ 4.32
珠洲市	12,929	5,933	6,996	△ 1,696	△ 13.12	5,517	5,490	27	△ 344	△ 6.24
加賀市	63,220	29,939	33,281	△ 3,966	△ 6.27	25,261	25,184	77	420	1.66
羽咋市	20,407	9,669	10,738	△ 1,322	△ 6.48	8,046	8,023	23	△ 20	△ 0.25
かほく市	34,889	16,875	18,014	670	1.92	12,528	12,497	31	924	7.38
白山市	110,408	53,670	56,738	1,121	1.02	40,958	40,888	70	2,519	6.15
能美市	48,523	24,129	24,394	△ 358	△ 0.74	18,192	18,158	34	840	4.62
野々市市	57,238	29,550	27,688	2,139	3.74	26,200	26,159	41	1,441	5.50
能美郡	6,135	3,030	3,105	△ 212	△ 3.46	1,915	1,913	2	62	3.24
川北町	6,135	3,030	3,105	△ 212	△ 3.46	1,915	1,913	2	62	3.24
河北郡	63,531	30,818	32,713	△ 424	△ 0.67	24,201	24,141	60	1,210	5.00
津幡町	36,957	18,044	18,913	△ 11	△ 0.03	13,399	13,361	38	854	6.37
内灘町	26,574	12,774	13,800	△ 413	△ 1.55	10,802	10,780	22	356	3.30
羽咋郡	30,751	14,596	16,155	△ 2,845	△ 9.25	11,875	11,838	37	△ 65	△ 0.55
志賀町	18,630	8,878	9,752	△ 1,792	△ 9.62	7,447	7,427	20	△ 46	△ 0.62
宝達志水町	12,121	5,718	6,403	△ 1,053	△ 8.69	4,428	4,411	17	△ 19	△ 0.43
鹿島郡	16,540	7,977	8,563	△ 1,031	△ 6.23	6,103	6,093	10	48	0.79
中能登町	16,540	7,977	8,563	△ 1,031	△ 6.23	6,103	6,093	10	48	0.79
鳳珠郡	23,577	11,170	12,407	△ 2,777	△ 11.78	9,746	9,690	56	△ 619	△ 6.35
穴水町	7,890	3,793	4,097	△ 896	△ 11.36	3,288	3,267	21	△ 173	△ 5.26
能登町	15,687	7,377	8,310	△ 1,881	△ 11.99	6,458	6,423	35	△ 446	△ 6.91

資料:国勢調査

4 事業所

(1) 産業（大分類）別 従業規模別 事業所数及び従業者数

令和4年6月1日現在 単位：件、人

産業	総数		農林漁業		鉱業、採石業、 砂利採取業		建設業		製造業		電気・ガス・ 熱供給・水道業		情報通信業		運輸業、郵便業		卸売業、小売業	
従業規模	事業所数	従業者数	事業所数	従業者数	事業所数	従業者数	事業所数	従業者数	事業所数	従業者数	事業所数	従業者数	事業所数	従業者数	事業所数	従業者数	事業所数	従業者数
総 数	2,383	24,167	3	18	—	—	231	1,544	115	1,917	—	—	19	337	52	1,181	685	7,582
1～4人	1,246	2,733	1	3	—	—	133	297	59	133	—	—	8	15	20	45	304	734
5～9人	516	3,411	1	5	—	—	56	371	22	154	—	—	4	26	7	48	181	1,200
10～19人	341	4,617	1	10	—	—	22	284	17	209	—	—	2	27	13	176	111	1,514
20～29人	130	3,084	—	—	—	—	12	295	8	200	—	—	1	20	2	47	38	889
30～49人	67	2,534	—	—	—	—	8	297	1	30	—	—	1	31	4	158	21	797
50～99人	48	3,124	—	—	—	—	—	—	5	352	—	—	3	218	5	295	15	998
100人以上	22	4,664	—	—	—	—	—	—	3	839	—	—	—	—	1	412	9	1,450
派遣・下請従業者 のみの事業所数	13		—		—		—		—		—		—		—		6	

産業	金融業、保険業		不動産業、 物品賃貸業		学術研究、専門・ 技術サービス業		宿泊業、 飲食サービス業		生活関連サービス業 ・娯楽業		教育、学習支援業		医療、福祉		複合サービス 事業		サービス業(他に 分類されないもの)	
従業規模	事業所数	従業者数	事業所数	従業者数	事業所数	従業者数	事業所数	従業者数	事業所数	従業者数	事業所数	従業者数	事業所数	従業者数	事業所数	従業者数	事業所数	従業者数
総 数	37	374	209	773	85	471	322	3,229	260	1,723	69	1,180	167	2,624	10	79	119	1,135
1～4人	13	33	174	341	59	135	138	307	172	360	43	72	48	102	2	8	72	148
5～9人	9	59	23	132	17	105	60	399	41	271	10	63	54	379	6	34	25	165
10～19人	8	115	6	77	6	78	76	1,036	23	316	8	115	33	487	1	10	14	163
20～29人	4	95	2	46	1	22	30	697	9	216	2	46	17	419	1	27	3	65
30～49人	2	72	2	86	—	—	12	455	9	338	1	38	6	232	—	—	—	—
50～99人	—	—	1	91	2	131	4	222	4	222	1	54	6	397	—	—	2	144
100人以上	—	—	—	—	—	—	1	113	—	—	2	792	3	608	—	—	3	450
派遣・下請従業者 のみの事業所数	1		1		—		1		2		2		—		—		—	

資料：経済センサスー活動調査

(注) ・事業内容不詳は除く。

・国・地方公共団体の事業所を調査対象としていないことから民営事業所のみの数値である。

(2)産業(大分類)別 経営組織(4区分)別 事業所数及び従業者数

令和4年6月1日現在 単位:件、人

産 業	総数		農林漁業		鉱業,採石業, 砂利採取業		建設業		製造業		電気・ガス・ 熱供給・水道業	
経 営 組 織	事業所数	従業者数	事業所数	従業者数	事業所数	従業者数	事業所数	従業者数	事業所数	従業者数	事業所数	従業者数
総 数	2,298	25,374	3	8	—	—	206	1,451	106	1,902	2	5
個 人	695	2,373	—	—	—	—	38	85	27	62	—	—
法 人	1,594	22,956	3	8	—	—	168	1,366	79	1,840	2	5
会社	1,446	19,587	2	7	—	—	168	1,366	77	1,802	2	5
会社以外の法人	148	3,369	1	1	—	—	—	—	2	38	—	—
法 人 で な い 団 体	9	45	—	—	—	—	—	—	—	—	—	—

産 業	情報通信業		運輸業,郵便業		卸売業,小売業		金融業,保険業		不動産業, 物品賃貸業		学術研究,専門・ 技術サービス業	
経 営 組 織	事業所数	従業者数	事業所数	従業者数	事業所数	従業者数	事業所数	従業者数	事業所数	従業者数	事業所数	従業者数
総 数	18	200	47	1,213	618	8,166	41	331	184	607	101	547
個 人	1	1	5	17	115	623	1	3	48	71	47	150
法 人	17	199	42	1,196	503	7,543	40	328	436	536	54	397
会社	17	199	42	1,196	498	7,516	34	282	435	531	46	350
会社以外の法人	—	—	—	—	5	27	6	46	1	5	8	47
法 人 で な い 団 体	—	—	—	—	—	—	—	—	—	—	—	—

産 業	宿泊業, 飲食サービス業		生活関連サービス業 ・娯楽業		教育,学習支援業		医療,福祉		複合サービス事業		サービス業 (他に分類されないもの)	
経 営 組 織	事業所数	従業者数	事業所数	従業者数	事業所数	従業者数	事業所数	従業者数	事業所数	従業者数	事業所数	従業者数
総 数	292	3,624	272	1,352	88	1,416	191	3,028	11	90	118	1,434
個 人	140	648	147	318	37	83	65	261	—	—	24	51
法 人	152	2,976	125	1,034	51	1,333	121	2,726	11	90	90	1,379
会社	152	2,976	124	1,033	35	304	41	682	8	37	65	1,301
会社以外の法人	—	—	1	1	16	1,029	80	2,044	3	53	25	78
法 人 で な い 団 体	—	—	—	—	—	—	5	41	—	—	4	4

資料:経済センサス活動調査

(注)・事業内容不詳は除く。

・国・地方公共団体の事業所を調査対象としていないことから民営事業所のみの数値である。

5 工 業

(1) 事業所数、従業者数、原材料使用額及び製造品出荷額等(従業者4人以上の事業所)

単位: 件、人、万円

		23	24	25	26	28	29	30	令和元年	2	3
事業所数		58	53	52	50	47	47	46	44	44	44
従業者数		1,910	1,620	1,636	1,612	1,217	1,694	1,675	1,315	1,615	1,511
現金給与総額		621,144	531,121	528,219	550,359	495,796	550,398	609,509	590,209	615,058	589,661
原材料使用額等		1,674,969	1,213,541	1,198,200	1,496,187	1,506,982	1,680,407	1,716,440	1,619,447	1,760,024	1,346,057
製造品 出荷額等	製造品出荷額	2,553,381	2,394,973	2,306,005	2,668,601	2,686,285	2,952,834	3,285,969	2,775,911	2,962,457	2,043,473
	加工賃収入額	305,365	88,947	142,989	117,813	92,378	105,133	132,475	100,783	80,793	79,009
	その他収入額	164,486	127,900	184,759	167,036	87,018	142,538	134,638	172,423	185,009	302,786
	くず・廃物	21	15	7	143	23	23	36	41	37	—
	計	3,023,253	2,611,835	2,633,760	2,953,593	2,865,704	3,200,528	3,553,118	3,049,158	3,228,296	2,425,268

資料: 工業統計調査、経済センサス-活動調査(平成24年、平成28年、令和2年)

(注)・平成21～27年工業統計調査は12月31日現在、平成24年経済センサス-活動調査は2月1日現在、平成28年以降の調査は各年6月1日現在で実施している。

・平成23年は工業統計調査が実施されていないため、平成24年経済センサス-活動調査の結果を記載している。

・平成27年は工業統計調査及び経済センサス-活動調査は実施されていない。

・令和3年は工業統計調査は実施されていない。

(2) 産業(中分類)、従業者規模別事業所数、従業者数、製造品出荷額等(従業者4人以上の事業所)

各年6月1日現在 単位:件、人、万円

	令和元年			2			3		
	事業所数	従業者数	製造品出荷額等	事業所数	従業者数	製造品出荷額等	事業所数	従業者数	製造品出荷額等
総 数	44	1,315	3,049,158	44	1,615	3,228,296	44	1,511	2,262,162
産業(中分類)別									
食 料 品 製 造 業	8	172	692,738	9	511	820,793	7	450	413,081
飲 料・た ば こ・飼 料 製 造 業	1	23	x	1	22	x	1	16	x
織 維 工 業	1	19	x	1	19	x	1	16	x
パ ル プ・紙・紙加工品製造業	3	26	23,226	4	32	21,885	5	37	21,351
印 刷 ・ 同 関 連 業	6	98	117,717	6	91	116,657	7	92	112,645
プ ラ ス チ ッ ク 製 品 製 造 業	2	18	x	1	13	x	2	17	x
窯 業・土 石 製 品 製 造 業	x	x	x	x	x	x	2	10	x
金 属 製 品 製 造 業	3	20	31,352	3	21	26,301	3	27	26,105
は ん 用 機 械 器 具 製 造 業	1	9	x	—	—	—	2	12	x
生 産 用 機 械 器 具 製 造 業	10	462	1,401,821	10	429	1,442,215	7	427	1,021,276
電 子 部 品・デ バ イ ス 電 子 回 路 製 造 業	1	12	x	1	12	x	x	x	x
電 気 機 械 器 具 製 造 業	5	357	586,400	5	377	647,576	4	326	667,704
輸 送 機 械 器 具 製 造 業	1	85	x	1	74	x	1	72	x
そ の 他 の 製 造 業	2	14	x	2	14	x	2	9	x
従業者規模別									
4～9人	15	104	119,598	…	…	…	…	…	…
10～19人	15	190	231,467	…	…	…	…	…	…
20～29人	7	182	275,627	…	…	…	…	…	…
30人以上	7	839	2,422,466	…	…	…	…	…	…

資料:工業統計調査、経済センサス-活動調査(令和3年)

(注)・該当する事業所が存在する産業(中分類)のみ記載してある。

・令和2年、令和3年調査の従業者規模別の事業所数、従業者数及び製造品出荷額等の数値は未公表である。

(3) 各市町製造業の概要(従業者4人以上の事業所)

各年6月1日現在 単位:人、万円、%

区分	事業所数				従業者数				製造品出荷額等				付加価値額			
	令和2年	令和3年	増減数	増減率	令和2年	令和3年	増減数	増減率	令和元年	令和2年	増減数	増減率	令和元年	令和2年	増減数	増減率
計	2,743	2,512	△ 231	△ 8.4	103,260	94,507	△ 8,753	△ 8.5	300,326,753	262,680,601	△ 37,646,152	△ 12.5	104,696,107	89,693,298	△ 15,002,809	△ 14.3
金 沢 市	712	670	△ 42	△ 5.9	21,175	18,866	△ 2,309	△ 10.9	57,670,328	49,397,669	△ 8,272,659	△ 14.3	20,359,626	15,112,970	△ 5,246,656	△ 25.8
七 尾 市	114	103	△ 11	△ 9.6	3,472	3,264	△ 208	△ 6.0	7,519,262	6,965,245	△ 554,017	△ 7.4	2,362,614	2,282,135	△ 80,479	△ 3.4
小 松 市	337	307	△ 30	△ 8.9	15,727	13,616	△ 2,111	△ 13.4	57,150,312	50,053,500	△ 7,096,812	△ 12.4	14,075,761	12,417,802	△ 1,657,959	△ 11.8
輪 島 市	81	53	△ 28	△ 34.6	1,086	766	△ 320	△ 29.5	1,525,491	1,428,002	△ 97,489	△ 6.4	563,104	998,097	434,993	77.2
珠 洲 市	39	35	△ 4	△ 10.3	813	775	△ 38	△ 4.7	1,028,026	1,060,601	32,575	3.2	511,203	502,168	△ 9,035	△ 1.8
加 賀 市	259	195	△ 64	△ 24.7	9,174	7,963	△ 1,211	△ 13.2	24,492,117	20,661,171	△ 3,830,946	△ 15.6	9,664,178	7,081,270	△ 2,582,908	△ 26.7
羽 咋 市	55	52	△ 3	△ 5.5	2,139	2,032	△ 107	△ 5.0	4,130,346	3,883,313	△ 247,033	△ 6.0	1,634,779	1,499,454	△ 135,325	△ 8.3
かほく市	186	178	△ 8	△ 4.3	4,278	4,139	△ 139	△ 3.2	13,374,191	11,002,188	△ 2,372,003	△ 17.7	3,568,437	2,471,207	△ 1,097,230	△ 30.7
白 山 市	389	366	△ 23	△ 5.9	21,613	19,944	△ 1,669	△ 7.7	62,452,230	55,369,685	△ 7,082,545	△ 11.3	21,587,042	20,730,772	△ 856,270	△ 4.0
能 美 市	193	183	△ 10	△ 5.2	10,976	10,828	△ 148	△ 1.3	32,645,323	31,056,779	△ 1,588,544	△ 4.9	12,636,701	12,578,612	△ 58,089	△ 0.5
野々市市	43	44	1	2.3	1,609	1,511	△ 98	△ 6.1	3,225,296	2,425,268	△ 800,028	△ 24.8	1,344,090	942,010	△ 402,080	△ 29.9
川 北 町	38	38	0	0.0	1,704	1,748	44	2.6	4,168,059	3,456,200	△ 711,859	△ 17.1	1,450,336	851,046	△ 599,290	△ 41.3
津 幡 町	81	85	4	4.9	2,786	2,687	△ 99	△ 3.6	5,957,607	4,808,975	△ 1,148,632	△ 19.3	2,368,152	1,875,618	△ 492,534	△ 20.8
内 灘 町	26	17	△ 9	△ 34.6	294	228	△ 66	△ 22.4	350,904	247,524	△ 103,380	△ 29.5	177,386	121,045	△ 56,341	△ 31.8
志 賀 町	57	53	△ 4	△ 7.0	2,399	2,146	△ 253	△ 10.5	7,546,068	6,295,466	△ 1,250,602	△ 16.6	1,905,827	1,991,995	86,168	4.5
宝達志水町	41	45	4	9.8	1,486	1,511	25	1.7	12,048,536	10,055,188	△ 1,993,348	△ 16.5	8,149,198	6,309,268	△ 1,839,930	△ 22.6
中能登町	50	46	△ 4	△ 8.0	1,671	1,646	△ 25	△ 1.5	3,819,094	3,309,557	△ 509,537	△ 13.3	1,773,535	1,411,621	△ 361,914	△ 20.4
穴 水 町	11	11	0	0.0	385	381	△ 4	△ 1.0	581,483	615,976	34,493	5.9	275,603	276,053	450	0.2
能 登 町	31	31	0	0.0	473	456	△ 17	△ 3.6	642,080	588,294	△ 53,786	△ 8.4	288,535	240,155	△ 48,380	△ 16.8

資料:工業統計調査、経済センサス活動調査

6 農 業

(1) 地区別経営耕地面積、専業、兼業別農家数及び農家人口(販売農家)

各年2月1日現在 単位:a、戸、人

	経営耕地面積				専兼別農家数				農家人口
	総面積	田	畑	樹園地	総 数	専 業	第1種兼業	第2種兼業	
平成17年	25,404	24,793	254	357	231	17	11	203	1,201
22	22,720	22,531	48	141	200	20	8	172	956
27	18,792	17,597	1,010	185	145	17	8	120	668
令和2年	21,588	20,593	889	106	98	5	25	68	404
(地区別)									
本 町 地 区	531	516	10	5	10	—	4	6	37
郷 地 区	1,814	1,719	95	—	18	1	4	13	85
富 奥 地 区	18,225	17,400	724	101	56	4	14	38	235
押 野 地 区	1,018	958	60	—	14	—	3	11	47

資料:農林業センサス

(注)・販売農家…経営耕地面積30a以上又は農産物販売金額が50万円以上の農家
 ・第1種兼業農家…農業所得を主とする農家 ・第2種兼業農家…農業所得を従とする農家

(2) 経営耕地面積規模別農家数(販売農家)

各年2月1日現在 単位:戸

年	総数	経営耕地なし, 0.3ha未満	0.3～0.5ha	0.5～1.0ha	1.0～1.5ha	1.5～2.0ha	2.0～3.0ha	3.0ha以上
平成17年	231	—	51	76	49	34	15	6
22	200	—	51	67	30	28	17	7
27	145	1	34	46	26	17	14	7
令和2年	100	4	21	26	25	8	9	7

資料:農林業センサス

(3) 農業生産物作付(結果樹)面積及び収穫量

単位:ha、t

		(稲)	(麦類)		(豆類)	
		水稻	小麦	六条大麦	大豆	小豆
令和元年度	結果樹面積 作付面積	196	…	…	4	…
	収 穫 量	1,130	…	…	6	…
2	結果樹面積 作付面積	197	…	…	3	…
	収 穫 量	1,130	…	…	5	…
3	結果樹面積 作付面積	189	…	…	3	…
	収 穫 量	1,070	…	…	3	…
4	結果樹面積 作付面積	173	…	…	3	…
	収 穫 量	995	…	…	1	…
5	結果樹面積 作付面積	179	…	…	3	…
	収 穫 量	997	…	…	1	…

資料:作物統計調査

(注)表中の「…」については、未公表の項目である。

(4) 農地転用の状況

単位:件、a

区 分			総数	住宅用地	住宅用地以外
令和元年	市区街化域	件数 面積	80 427	59 307	21 120
	市街化調整区域	件数 面積	1 7	0 0	1 7
	計	件数 面積	81 434	59 307	22 128
2	市区街化域	件数 面積	91 450	50 241	41 209
	市街化調整区域	件数 面積	1 450	1 450	0 0
	計	件数 面積	92 900	51 691	41 209
3	市区街化域	件数 面積	122 560	67 254	55 306
	市街化調整区域	件数 面積	1 4	1 4	0 0
	計	件数 面積	123 564	68 258	55 306
4	市区街化域	件数 面積	107 545	61 237	46 308
	市街化調整区域	件数 面積	0 0	0 0	0 0
	計	件数 面積	107 545	61 237	46 308
5	市区街化域	件数 面積	58 290	44 174	14 116
	市街化調整区域	件数 面積	1 4	1 4	0 0
	計	件数 面積	59 294	45 178	14 116

資料:土木課

(注)農地法4、5条に係るもの、一時転用を含む。

7 商 業

(1)産業(中分類)別 事業所数、従業者数

令和3年6月1日現在 単位:件、人、百万、㎡

産業	事業所数	従業者数	年間商品販売額	売り場面積 (小売業のみ)
合 計	521	6,671	193,770	161,193
卸売業	133	1,418	85,523	—
繊維・衣服等	4	66	1,302	—
飲食料品	32	249	33,231	—
建築材料, 鉱物・金属材料等	29	344	22,409	—
機械器具	39	579	21,830	—
その他	28	175	x	—
小売業	388	5,253	108,247	161,193
各種商品	4	328	6,832	15,086
織物・衣服・身の回り品	50	384	6,874	24,515
飲食料品	88	1,596	22,442	28,806
機械器具	86	1,114	36,087	34,462
その他	144	1,771	32,894	58,324
無店舗小売業	16	60	3,118	—

資料: 令和3年経済センサスー活動調査

注) 年間商品販売額について、単位未満四捨五入のため合計と各産業の計は必ずしも一致しない。

(2) 各市町商業の概況（産業（大分類））

令和3年6月1日現在 単位:件、人、百万

区分	事業所数			従業者数			年間商品販売額		
	総計	卸売業	小売業	総計	卸売業	小売業	総計	卸売業	小売業
計	11,737	3,187	8,550	93,614	30,885	62,729	3,697,831	2,540,407	1,157,424
金 沢 市	5,293	1,928	3,365	46,454	20,106	26,348	2,444,537	1,919,475	525,062
七 尾 市	694	162	532	3,893	1,053	2,840	107,239	55,148	52,091
小 松 市	1,143	250	893	8,596	1,863	6,733	224,970	111,176	113,794
輪 島 市	377	28	349	1,566	95	1,471	18,313	1,242	17,071
珠 洲 市	237	25	212	835	98	737	10,941	1,986	8,955
加 賀 市	620	134	486	3,855	638	3,217	74,287	21,116	53,171
羽 咋 市	219	37	182	1,324	145	1,179	25,710	3,589	22,121
か ほ く 市	324	60	264	3,062	1,036	2,026	55,713	22,775	32,938
白 山 市	807	196	611	7,520	2,542	4,978	284,617	191,298	93,319
能 美 市	385	97	288	2,609	911	1,698	78,385	53,901	24,484
野々市市	521	133	388	6,671	1,418	5,253	193,770	85,523	108,247
川 北 町	36	12	24	677	160	517	19,939	8,934	11,005
津 幡 町	184	28	156	1,918	279	1,639	73,725	38,394	35,331
内 灘 町	122	20	102	844	58	786	13,134	2,781	10,353
志 賀 町	187	16	171	898	90	808	17,003	4,854	12,149
宝達志水町	74	8	66	575	185	390	16,894	11,219	5,675
中能登町	137	10	127	775	40	735	13,508	1,389	12,119
穴 水 町	133	19	114	623	86	537	12,067	3,211	8,856
能 登 町	244	24	220	919	82	837	13,079	2,396	10,683

資料：令和3年経済センサス活動調査

注）年間商品販売額について、単位未満四捨五入のため合計と各産業の計は必ずしも一致しない。

8 社 会 保 障

(1) 国民健康保険の加入及び保険税の状況

単位:世帯、人、%、円

年度	世帯			人口			保険税(現年課税分)											
	総数	うち 加入数	加入率	総数	うち 被保険者数	加入率	調定額				1世帯あたり調定分				1人あたり調定分			
							全体	医療分	支援金分	介護分	全体	医療分	支援金分	介護分	全体	医療分	支援金分	介護分
令和元年度	23,791	5,605	23.56	52,855	8,677	16.42	999,622,600	689,070,000	224,407,800	86,144,800	178,345	122,938	40,037	37,983	115,204	79,413	25,859	32,805
2	24,320	5,630	23.15	53,447	8,591	16.07	947,262,300	651,517,037	214,069,563	81,675,700	168,253	115,722	38,023	36,188	110,262	75,837	24,918	31,474
3	24,800	5,617	22.65	53,864	8,490	15.76	955,311,200	656,648,200	215,755,200	82,907,800	170,075	116,904	38,411	37,295	112,522	77,344	25,413	32,399
4	25,166	5,485	21.80	54,066	8,168	15.11	922,451,000	643,083,180	204,353,420	75,014,400	168,177	117,244	37,257	33,897	112,935	78,732	25,019	29,510
5	25,369	5,294	20.87	54,079	7,800	14.42	902,034,300	626,062,520	198,912,680	77,059,100	170,388	118,259	37,573	35,316	115,645	80,264	25,502	30,787

資料:保険年金課

- (注)・世帯数、人口の総数は外国人を含む。
・世帯数、人口は各年度の平均
・1世帯及び1人あたり調定分における介護分は、40歳から64歳までの「介護保険第2号被保険者」の人及びその人の属する世帯で算定

(2) 国民健康保険の給付件数及び金額の状況

○総計(一般被保険者+退職被保険者)

単位:件、日、千円

区 分	令和元年度			2			3			4			5		
	件数	日数	費用額	件数	日数	費用額	件数	日数	費用額	件数	日数	費用額	件数	日数	費用額
入 院	2,487	40,651	1,317,878	2,417	39,935	1,327,490	2,431	39,714	1,366,994	2,169	37,733	1,370,474	1,977	32,202	1,208,215
入 院 外	73,644	112,519	1,187,548	67,604	101,603	1,100,665	70,758	106,660	1,228,319	69,424	102,699	1,225,828	67,402	98,546	1,183,076
歯 科	15,414	26,672	193,254	13,646	23,988	185,173	15,039	25,548	202,996	14,981	24,664	201,177	14,670	23,643	201,318
小 計	91,545	179,842	2,698,680	83,667	165,526	2,613,328	88,228	171,922	2,798,309	86,574	165,096	2,797,479	84,049	154,391	2,592,609
調 剤	42,805	(51,333)	512,316	39,954	(46,883)	521,437	41,962	(49,180)	537,949	41,730	(48,531)	519,277	42,063	(49,135)	559,278
食 事 療 養 費	(2,331)	(107,732)	70,218	(2,143)	(105,689)	69,610	(2,201)	(104,423)	68,843	(2,060)	(100,985)	66,215	(1,833)	(85,492)	56,169
訪 問 看 護	407	2,940	35,563	442	3,548	41,316	492	4,352	56,939	554	4,812	72,085	614	5,995	91,992
療 養 費	3,594	—	31,381	3,021	—	29,071	3,012	—	32,479	2,768	—	26,150	2,605	—	24,336
合 計	138,351	182,782	3,348,158	127,084	169,074	3,274,762	133,694	176,274	3,494,519	131,626	169,908	3,481,206	129,331	160,386	3,324,384
1 人 当 たり 費 用 額	385,866			381,185			411,604			426,201			426,203		
1 件 当 たり 費 用 額	24,200			25,768			26,138			26,448			25,704		

資料:保険年金課

(注)()の数値は合計に含まない。

(2) 国民健康保険の給付件数及び金額の状況(つづき)

○退職被保険者(再掲)

単位:件、日、千円

区 分	令和元年度			2			3			4			5		
	件 数	日 数	費用額	件 数	日 数	費用額	件 数	日 数	費用額	件 数	日 数	費用額	件 数	日 数	費用額
入 院	5	86	4,414	0	0	0	—	—	—	—	—	—	—	—	—
入 院 外	127	192	1,552	1	23	53	—	—	—	—	—	—	—	—	—
歯 科	31	43	345	2	2	18	—	—	—	—	—	—	—	—	—
小 計	163	321	6,311	3	25	71	—	—	—	—	—	—	—	—	—
調 剤	66	(76)	580	—	—	—	—	—	—	—	—	—	—	—	—
食 事 療 養 費	(6)	(248)	164	—	—	—	—	—	—	—	—	—	—	—	—
訪 問 看 護	—	—	—	—	—	—	—	—	—	—	—	—	—	—	—
療 養 費	4	—	18	—	—	—	—	—	—	—	—	—	—	—	—
合 計	233	321	7,073	3	25	71	—	—	—	—	—	—	—	—	—
1人あたり費用額	785,889			—			—			—			—		
1件あたり費用額	30,356			23,667			—			—			—		

(注)()の数値は合計に含まない。

○高額療養費

単位:件、千円

区 分	令和元年度		2		3		4		5	
	件 数	支給額	件 数	支給額	件 数	支給額	件 数	支給額	件 数	支給額
総 計	6,050	347,124	6,882	351,069	8,025	382,624	7,170	392,205	6,698	396,941
内 退 職 分	4	566	0	0	0	0	0	0	0	0

○任意給付

単位:件、千円

単 価	令和元年度		2		3		4		5	
	出産 420		出産 420		出産 420		出産 420		出産 500	
	葬祭 50		葬祭 50		葬祭 50		葬祭 50		葬祭 50	
区 分	件 数	金 額	件 数	金 額	件 数	金 額	件 数	金 額	件 数	金 額
出生育児一時金	32	13,424	28	11,787	32	13,436	27	11,615	22	10,976
葬 祭 費	57	2,850	52	2,600	52	2,600	72	3,600	40	2,000
傷 病 手 当 金	0	0	1	28	4	338	16	647	0	0

資料:保険年金課

(3) 後期高齢者医療制度の被保険者数及び保険料の状況

単位:人、円

年 度	被 保 険 者 数			保 険 料 (現年度分)	
	総 数	75歳以上の者	65歳～74歳の 障害認定者	調 定 額	一人あたり調定額
令和元年度	4,660	4,560	100	429,404,638	92,147
2	4,756	4,662	94	442,569,888	93,055
3	4,876	4,791	84	456,703,870	93,664
4	5,283	5,222	61	492,284,535	93,183
5	5,661	5,605	56	530,032,399	93,629

資料:保険年金課

(注)被保険者数は各年度の平均

(4) 後期高齢者医療による医療費の状況

単位:件、千円

年 度	総 数		診 療 別 内 訳												
			入 院		食事療養費	通 院		歯 科		調 剤		訪問看護		柔道整復	
	件 数	金 額	件 数	金 額	金 額	件 数	金 額	件 数	金 額	件 数	金 額	件 数	金 額	件 数	金 額
令和元年度	127,436	4,924,090	4,872	2,622,381	155,938	68,395	1,240,409	8,747	118,746	43,574	679,632	479	93,561	1,369	13,423
2	123,737	4,626,583	4,368	2,388,728	138,508	66,553	1,197,043	7,887	113,861	43,210	665,906	534	110,854	1,185	11,683
3	130,291	4,763,426	4,361	2,394,432	139,383	70,098	1,306,562	8,651	120,350	45,309	671,215	572	119,376	1,300	12,108
4	142,142	5,154,661	4,430	2,534,987	139,318	76,234	1,451,916	9,954	145,609	49,125	719,236	715	147,360	1,684	16,235
5	153,798	5,784,799	4,935	2,883,785	151,889	81,722	1,598,408	11,302	164,445	53,184	773,489	935	196,504	1,720	16,279

資料:石川県後期高齢者医療広域連合

(注)医療費は受給者の一部負担金を含む総医療費

(5) 国民年金の加入状況

単位: 件、人、%、円

年度	本年資格取得受理件数				現存被保険者数				保険料収納額
	総 数	強制加入者		任意加入者	総 数	強制加入者		任意加入者	
		1 号 被保険者	3 号 被保険者			1 号 被保険者	3 号 被保険者		
令和元年度	3,028	2,513	504	11	9,764	6,045	3,684	35	507,685,200
2	2,779	2,286	473	20	9,720	6,061	3,625	34	528,246,680
3	2,750	2,286	447	17	9,676	6,161	3,484	31	527,875,980
4	2,752	2,352	383	17	9,355	6,106	3,214	35	574,092,820
5	2,807	2,364	429	14	9,090	6,017	3,039	34	557,023,280

年度	保険料免除被保険者数					免除率
	総 数	法定免除	申請免除	学生納付特例	納付猶予	
令和元年度	2,871	380	899	1,415	177	47
2	2,895	396	913	1,399	187	48
3	2,897	411	918	1,368	200	47
4	2,857	428	911	1,333	185	47
5	2,718	450	765	1,318	185	45

資料: 金沢南年金事務所

(注)

$$\text{免除率} = \frac{\text{保険料免除被保険者総数}}{\text{現存1号被保険者数}} \times 100$$

(6) 国民年金の受給状況

単位: 人、円

年度	総 数		障害年金 (旧法)		障害基礎年金 (拠出分)		寡婦年金 (新法+旧法)	
	受給権者数	年金額	受給権者数	年金額	受給権者数	年金額	受給権者数	年金額
令和元年度	10,491	7,038,128,215	19	17,162,200	316	265,002,400	4	1,565,076
2	10,656	7,187,492,425	17	15,438,575	327	276,332,450	4	1,568,286
3	10,830	7,466,507,142	15	13,665,750	352	297,280,200	4	1,566,680
4	10,896	7,496,281,906	15	13,611,500	357	298,928,300	4	1,560,461
5	11,030	7,763,606,552	15	13,870,500	367	313,280,750	5	1,837,195

年度	遺族基礎年金		老齢年金 (旧法・老齢+通算老齢)		老齢基礎年金		死亡一時金	
	受給権者数	年金額	受給権者数	年金額	受給権者数	年金額	受給権者数	年金額
令和元年度	56	50,820,003	197	79,319,836	9,890	6,780,030,013	9	1,205,000
2	65	43,207,900	140	46,674,335	10,093	6,945,646,027	10	1,250,000
3	62	51,400,798	119	37,725,090	10,271	7,064,028,624	7	840,000
4	67	49,947,802	86	25,996,521	10,357	7,104,787,322	10	1,450,000
5	68	57,281,149	70	21,989,799	10,498	7,353,940,159	7	1,407,000

資料: 金沢南年金事務所

(7) 福祉的年金の受給状況

単位: 人、円

年度	総 数			特別障害給付金			障害基礎年金(無拠出分)		
	受給権者数	受給者数	支給額	受給権者数	受給者数	支給額	受給権者数	受給者数	支給額
令和元年度	364	348	303,703,015	3	2	917,840	361	346	302,785,175
2	375	359	312,628,953	3	2	1,007,040	372	357	311,621,913
3	378	360	310,982,741	3	2	1,007,040	375	358	309,975,701
4	397	382	329,482,180	3	2	711,280	394	380	328,770,900
5	425	408	359,188,740	2	1	515,040	423	407	358,673,700

資料: 金沢南年金事務所

(8)介護保険の要介護認定者数の状況

単位:人

区分	令和元年度			2			3			4			5		
	総数	第1号 被保険者	第2号 被保険者	総数	第1号 被保険者	第2号 被保険者	総数	第1号 被保険者	第2号 被保険者	総数	第1号 被保険者	第2号 被保険者	総数	第1号 被保険者	第2号 被保険者
要支援1	190	183	7	176	171	5	175	170	5	198	194	4	226	220	6
要支援2	153	145	8	179	171	8	198	189	9	191	186	5	206	203	3
要介護1	460	454	6	469	466	3	499	495	4	548	545	3	565	560	5
要介護2	257	255	2	254	252	2	263	260	3	255	250	5	286	284	2
要介護3	180	174	6	216	211	5	195	191	4	198	195	3	200	194	6
要介護4	180	180	0	179	178	1	210	204	6	192	187	5	188	183	5
要介護5	116	110	6	137	132	5	144	140	4	136	133	3	135	131	4
計	1,536	1,501	35	1,610	1,581	29	1,684	1,649	35	1,718	1,690	28	1,806	1,775	31

資料:介護長寿課

(9)介護保険の被保険者及び保険料の状況

単位:人、円

年度	第1号被保険者				保険料	
	総数	うち 外国人	うち 住所地 特例	世帯数	調定額	一人 あたり 調定額
令和元年度	10,414	40	61	7,302	782,660,278	75,155
2	10,618	38	66	7,425	781,460,658	73,598
3	10,744	41	67	7,507	788,557,047	73,395
4	10,812	47	64	7,572	794,347,490	73,469
5	10,964	54	67	7,663	796,727,755	72,668

資料:介護長寿課

(10)介護保険の要介護認定申請、判定及び認定者数の状況

単位:件

年度	申請受理件数			審査判定件数		
	新規申請	変更申請	更新申請	新規申請	変更申請	更新申請
令和元年度	421	122	832	469	109	777
2	492	129	908	426	113	588
3	479	131	977	496	110	730
4	483	190	938	540	155	711
5	467	191	1,018	556	122	930

資料:介護長寿課

(11)介護保険の給付件数及び金額の状況

単位:件、回(日)、千円

区 分		令和3年度			4			5		
		利用件数	回数	給付金額	利用件数	回数	給付金額	利用件数	回数	給付金額
在宅	訪問介護	3,360	68,300	427,514	3,467	69,352	437,817	3,486	71,725	471,155
	訪問入浴介護	82	446	5,504	95	571	7,173	92	573	7,267
	訪問看護	1,762	12,980	66,443	1,959	13,064	69,299	1,955	11,921	65,397
	訪問リハビリテーション	142	675	3,704	182	883	5,077	142	751	3,987
	通所介護	4,430	50,097	348,822	5,013	55,111	373,636	5,454	59,574	408,210
	通所リハビリテーション	928	9,523	79,978	856	8,771	69,486	702	7,092	57,439
	福祉用具貸与	5,421	153,352	67,443	5,804	165,823	71,788	6,129	174,513	73,835
	短期入所生活介護	1,050	14,675	110,806	1,084	14,719	111,694	1,105	12,016	91,780
	短期入所療養介護(老健)	24	303	3,070	17	213	2,108	1	7	73
	短期入所療養介護(療養型)	0	0	0	0	0	0	0	0	0
	居宅療養管理指導	6,979	16,170	48,037	7,502	17,108	50,745	7,823	18,074	53,671
	地域密着型通所介護	399	4,413	34,056	355	4,242	32,169	318	3,914	30,277
	認知症対応型通所介護	14	114	1,384	11	59	212	0	0	0
	認知症対応型共同生活介護	1,023	30,293	258,766	999	29,393	254,733	1,034	30,587	266,751
	小規模多機能型居宅介護	497	11,136	81,835	511	10,861	81,515	511	11,208	84,568
	定期巡回・随時対応型訪問介護看護	12	252	2,881	12	287	2,203	45	995	3,663
	看護小規模多機能型居宅介護	13	392	2,692	21	536	4,699	25	711	6,573
	特定施設入所者生活介護	712	20,626	128,851	691	20,244	133,420	669	19,499	126,211
	特定診療費	0	0	0	0	0	0	0	0	0
	居宅介護支援	8,659	—	125,061	9,411	—	133,303	9,569	—	134,158
	福祉用具購入	96	—	2,291	92	—	2,281	97	—	2,931
	住宅改修	97	—	8,684	84	—	7,647	73	—	6,560
	介護予防短期入所生活介護	22	266	1,585	28	241	1,556	22	183	1,189
	介護予防短期入所療養介護(老健)	1	4	24	0	0	0	0	0	0
	介護予防居宅療養管理指導	278	522	1,868	342	638	2,192	418	828	2,585
	介護予防特定施設入居者生活介護	99	2,909	7,153	121	3,566	9,244	120	3,508	9,181

資料:介護長寿課

(11) 介護保険の給付件数及び金額の状況(つづき)

単位: 件、回(日)、千円

区 分		令和3年度			4			5		
		利用件数	回数	給付金額	利用件数	回数	給付金額	利用件数	回数	給付金額
在宅 (つづき)	介護予防訪問入浴介護	0	0	0	1	1	10	0	0	0
	介護予防訪問看護	362	1,710	9,323	351	1,641	9,145	393	1,854	10,054
	介護予防訪問リハビリテーション	99	494	2,970	110	601	3,345	124	615	3,541
	介護予防通所リハビリテーション	534	3,525	17,369	442	2,842	14,679	408	2,646	13,642
	介護予防認知症対応型共同生活介護	0	0	0	0	0	0	0	0	0
	介護予防小規模多機能型居宅介護	60	729	3,049	91	1,345	5,370	58	844	3,474
	介護予防福祉用具貸与	1,865	54,712	10,613	1,992	58,391	11,249	2,198	64,155	13,110
	介護予防支援	2,373	—	10,696	2,472	—	11,171	2,662	—	11,940
小 計		41,393	458,618	1,872,472	44,116	480,503	1,918,966	45,633	497,793	1,963,222
施設	介護老人福祉施設	1,071	31,022	270,084	1,112	32,194	282,449	1,160	33,368	296,632
	介護老人保健施設	1,300	36,409	351,355	1,406	40,054	384,184	1,363	39,446	378,746
	介護療養型医療施設	5	127	1,391	0	0	0	0	0	0
	介護医療院	145	4,221	50,510	134	3,896	46,944	158	4,646	56,922
	特定診療費	5	—	62	0	—	0	0	—	0
	特別診療費	145	—	2,591	134	—	2,729	158	—	2,593
	特別療養費	0	—	0	0	—	0	0	—	0
小 計		2,671	71,779	675,993	2,786	76,144	716,306	2,839	77,460	734,893
その他	高額介護サービス費	5,431	—	68,999	5,443	—	65,738	5,484	—	68,176
	高額医療合算介護サービス費	325	—	10,255	313	—	9,985	346	—	12,744
	支払審査手数料	42,890	—	2,165	45,423	—	2,034	47,618	—	2,200
	特定入所者介護サービス費	1,708	42,842	40,181	1,661	43,406	34,007	1,651	42,393	33,595
合 計		94,418	573,239	2,670,065	99,742	600,052	2,747,036	103,571	617,646	2,814,830

資料: 介護長寿課

(12)介護給付費・訓練等給付費・障害児通所給付費等の状況

単位:人、千円

区 分		令和4年度		5	
		利用人数	給付金額	利用人数	給付金額
介護給付	居宅介護	36	24,389	41	26,975
	行動援護	1	861	1	913
	重度訪問介護	1	3,138	2	13,376
	同行援護	4	1,222	6	1,594
	短期入所	38	14,364	48	19,414
	生活介護	114	284,251	114	296,159
	療養介護	12	41,424	12	41,288
	施設入所支援	53	76,037	52	77,156
小計		259	445,686	276	476,875
訓練等給付	自立訓練(機能訓練・生活訓練)	7	13,931	9	10,152
	就労継続支援(A型・B型)	183	243,517	192	270,091
	就労移行支援	17	11,199	24	22,161
	就労定着支援	5	1,069	6	801
	共同生活援助	60	82,228	70	105,609
	地域相談支援	3	480	4	167
	計画相談支援	355	15,536	385	17,398
	小計	630	367,960	690	426,379
補装具費		60	8,702	58	6,782
療養介護医療費		12	10,010	12	9,788
特定障害者特別給付費		105	9,760	116	11,524
障害児	放課後等デイサービス	167	236,467	173	277,015
	保育所等訪問支援	5	132	10	2,410
	児童発達支援	24	12,758	31	15,773
	障害児相談支援	190	7,772	196	8,502
	小計	386	257,129	410	303,700
合 計		1,452	1,099,247	1,562	1,235,048

資料:福祉総務課

(13)生活保護人員

単位:世帯、人

年度		令和元年度	2	3	4	5
実世帯数		3,459	3,577	3,779	3,858	4,055
実人員		4,192	4,235	4,433	4,512	4,780
総数	世帯数	9,449	9,718	10,431	10,412	10,881
	人員	11,169	11,341	12,027	11,953	12,575
生活扶助	世帯数	2,634	2,709	2,933	2,883	3,024
	人員	3,226	3,304	3,517	3,449	3,652
教育扶助	世帯数	158	127	138	126	99
	人員	218	163	192	177	154
住宅扶助	世帯数	2,822	2,952	3,134	3,144	3,327
	人員	3,452	3,569	3,758	3,721	3,985
医療扶助	世帯数	2,979	3,019	3,204	3,243	3,377
	人員	3,396	3,362	3,528	3,582	3,717
介護扶助	世帯数	798	824	961	968	1,003
	人員	819	848	971	976	1,014
出産扶助	世帯数	—	1	1	—	1
	人員	—	1	1	—	1
生業扶助	世帯数	56	84	52	44	38
	人員	56	92	52	44	40
葬祭扶助	世帯数	2	2	8	4	12
	人員	2	2	8	4	12

資料:福祉総務課
(注)各年度の数値は、年度内の延べ数である。

(14) 身体障害者手帳の所持者数

単位:人

年 度	総 数	視覚障害	平衡機能 聴覚障害	音声・ 言語障害	肢体 不自由	内部障害
令和元年度	1,340(87)	58(6)	97(6)	16(0)	704 (25)	465(50)
2	1,345(93)	57(2)	98(6)	16(2)	692 (25)	482(58)
3	1,325(85)	59(5)	97(4)	16(1)	685 (28)	468(47)
4	1,299(84)	59(6)	103(6)	14(0)	663 (33)	460(39)
5	1,279(77)	63(5)	100(2)	15(1)	646 (29)	455(40)

資料:福祉総務課

(注)・障害が重複している者については、障害の重い方に区分
・()内は新規交付件数

(15) 療育手帳の所持者数

単位:人

年 度	総 数	判定A	判定B
令和元年度	352 (17)	142 (3)	210 (14)
2	381 (25)	146 (1)	235 (24)
3	390 (16)	147 (0)	243 (16)
4	405 (16)	151 (2)	254 (14)
5	423 (20)	155 (0)	268 (20)

資料:福祉総務課

(注)・()内は新規交付件数。ただし、県外からの転入による新規交付を含まない。

(16) 精神障害者保健福祉手帳の所持者数

単位:人

年 度	総 数	1級	2級	3級
令和元年度	385	18	314	53
2	412	21	327	64
3	451	21	360	70
4	495	20	404	71
5	511	20	419	72

資料:福祉総務課

(17) 特別障害者手当等の支給状況

単位:人、千円

年度・区分		資格者数 (支給停止者 を含む)	受給者数	支給総額
令和3年度	計	55	52	13,146
	特別障害者手当	34	31	9,709
	障害児福祉手当	21	21	3,437
	経過的福祉手当	0	0	0
4	計	56	51	13,491
	特別障害者手当	33	29	9,777
	障害児福祉手当	23	22	3,714
	経過的福祉手当	0	0	0
5	計	61	57	14,514
	特別障害者手当	34	31	10,314
	障害児福祉手当	27	26	4,200
	経過的福祉手当	0	0	0

資料:福祉総務課

(18) 発達相談に関する事業

単位:回、人

年度		来所相談	講演会・研修会
令和4年度	回数	118	11
	人数	326	※192
5	回数	128	11
	人数	365	※208

資料:子育て支援課

※後日配信の人数は年度をまたぐため含まない。

(19) 民生児童委員数

各年12月1日現在 単位:人

	令和元年度	2	3	4	5
総数	99	99	99	98	97
主任児童委員	10	10	10	10	9
民生委員・児童委員	89	89	89	88	88

資料:福祉総務課

(21) 児童手当の支給状況

単位:人、千円

	令和元年度	2	3	4	5
受給者数	4,917	4,911	4,851	4,618	4,496
延算定 基礎児童数	94,712	94,784	94,339	90,973	87,388
支給総額	1,040,045	1,036,735	1,026,245	996,425	957,000

資料:子育て支援課

(注)・支給総額は過年度支払分も含む

・手当月額は下記のとおり

3歳未満一律	15,000円
3歳以上小学校修了前	10,000円
(第3子以降)	15,000円)
中学生一律	10,000円
※中学校修了まで	
特例給付(所得制限以上)	5,000円

(20) 老人福祉センター、児童館利用状況

単位:人

	令和元年度	2	3	4	5
老人福祉 センター	30,342	19,193	13,855	22,097	17,951
中央児童館	17,705	13,847	12,514	15,902	14,278
本町児童館	6,675	3,497	4,719	3,236	—
押野児童館	14,291	14,275	10,912	15,710	12,189
ふじひら児童館	16,783	13,852	12,025	16,342	17,016
つばきの郷 児童館	25,810	19,215	17,215	20,677	25,712

資料:介護長寿課、子育て支援課

(22) 児童扶養手当の支給状況

各年3月31日現在 単位:人、件、円

	令和元年度	2	3	4	5
受給資格者数	457	458	465	470	465
支給件数	5,989	4,700	4,955	4,819	4,709
支給総額	248,153,710	192,244,400	198,793,700	191,842,480	192,925,020

資料:子育て支援課

(23) 保育園の状況

各年4月1日現在 単位:人

年	施設	入園 定員数	総児童数			0歳		1歳		2歳		3歳		4歳		5歳		職員数	
			総 数	男	女	男	女	男	女	男	女	男	女	男	女	男	女	園長、主任 保育士含む	その他の 職 員
令和3年	6	710	565	306	259	18	10	54	35	65	56	57	51	60	52	52	55	141	47
4	6	670	906	517	389	17	16	111	65	96	60	93	90	98	74	102	84	138	49
5	6	670	525	296	229	9	9	62	38	53	35	56	52	55	44	61	51	137	51
(市 立)	5	550	417	244	173	8	8	53	27	46	26	41	41	43	31	53	40	117	44
中 央	1	80	36	24	12	2	5	15	4	7	3	0	0	0	0	0	0	23	10
富 奥	1	120	98	62	36	2	2	14	5	11	8	9	5	12	9	14	7	25	8
押 野	1	160	128	70	58	1	0	9	9	11	6	17	16	17	10	15	17	28	13
御 経 塚	1	140	119	65	54	3	0	11	9	14	8	11	17	14	11	12	9	28	9
あ す な ろ	1	50	36	23	13	0	1	4	0	3	1	4	3	0	1	12	7	13	4
(社会福祉法人)	1	120	108	52	56	1	1	9	11	7	9	15	11	12	13	8	11	20	7
ふ じ ひ ら	1	120	108	52	56	1	1	9	11	7	9	15	11	12	13	8	11	20	7

資料:子育て支援課

(注)・その他の職員には、支援センター、病後児保育職員、調理員、長時間、早朝パート職員を含む。

- ・和光第二保育園は、平成27年4月から幼保連携型認定こども園に移行した。
- ・アリス保育園、ほのみ保育園は平成29年4月から幼保連携型認定こども園に移行した。
- ・エンジェル保育園、ほりうち保育園、あわだ保育園、美郷保育園は、平成30年4月から幼保連携型認定に移行した。
- ・つばき保育園、はくさん保育園、ヴィテンSMC保育園は、平成31年4月から幼保連携型認定こども園に移行した。

(24) 幼保連携型認定こども園の状況

各年4月1日現在 単位:人

年	施設	入園 定員数	総園児数			0歳		1歳		2歳		3歳		4歳		5歳		職員数	
			総 数	男	女	男	女	男	女	男	女	男	女	男	女	男	女	園長、副園長 クラス看護師 含む	その他の 職 員
令和3年	11	1,655	1,516	804	712	30	28	140	113	146	130	170	146	170	138	148	157	336	78
4	11	1,655	1,519	806	713	25	28	129	116	157	135	163	152	167	147	165	135	334	85
5	12	1,830	1,618	814	804	25	25	121	147	136	138	191	175	164	163	177	156	339	94
認 定 こ ど も 園 和 光	1	210	199	105	94	5	5	17	19	24	11	24	17	17	25	18	17	37	10
ア リ ス こ ど も 園	1	145	128	64	64	2	2	9	9	9	15	19	13	12	14	13	11	42	9
認 定 こ ど も 園 ほ の み こ ど も 園	1	130	122	61	61	1	0	12	10	9	15	13	11	15	9	11	16	31	4
幼保連携型認定こども園 エンジェル 保 育 園	1	135	135	81	54	4	1	11	10	15	10	11	12	17	10	23	11	29	6
ほ り うち こ ど も 園	1	130	126	62	64	2	1	11	10	12	12	10	17	14	10	13	14	31	4
幼保連携型認定こども園 あ わ だ こ ど も 園	1	130	110	54	56	2	0	11	11	9	11	13	10	8	14	11	10	21	7
幼保連携型認定こども園 美 郷 保 育 園	1	110	100	48	52	1	5	7	12	9	9	12	8	10	9	9	9	23	10
つ ば き こ ど も 園	1	140	125	65	60	2	1	8	9	11	9	18	12	15	11	11	18	25	7
幼保連携型認定こども園 は く さ ん 保 育 園	1	240	194	100	94	2	5	17	14	16	14	21	21	16	23	28	17	37	3
ヴィテンSMCこども園	1	230	187	85	102	1	1	10	18	10	16	24	24	20	19	20	24	17	5
な ご み こ ど も 園	1	105	99	43	56	2	3	5	20	10	11	14	14	12	8	0	0	31	4
認 定 こ ど も 園 青 竜 第 二 幼 稚 園	1	125	93	46	47	1	1	3	5	2	5	12	16	8	11	20	9	15	25

- (注)・幼保連携型認定こども園は平成27年4月1日の「子ども子育て支援新制度」の開始に合わせて開園された。
- ・その他の職員には病後児保育看護師、調理師、栄養士、事務員を含む。
 - ・和光第二保育園は、平成27年4月から幼保連携型認定こども園に移行した。
 - ・アリス保育園、ほのみ保育園は平成29年4月から幼保連携型認定こども園に移行した。
 - ・エンジェル保育園、ほりうち保育園、あわだ保育園、美郷保育園は平成30年4月から幼保連携型認定こども園に移行した。
 - ・つばき保育園、はくさん保育園、ヴィテンSMC保育園は、平成31年4月から幼保連携型認定こども園に移行した。
 - ・なごみこども園は令和3年4月に開園した。
 - ・青竜第二幼稚園は令和5年4月から認定こども園に移行した。

9 保 健 ・ 衛 生

(1) 医療施設数及び医療従事者数

○病院、診療所、助産所、施術所数

各年度3月31日現在 単位:件、床

年 度	病院・診療所計		病 院		診 療 所				歯科診療所施設数		助産所	施術所数		
	施設数	病床数	施設数	病床数	施設数	無 床	有 床	病床数	施設数	病床数		計	あん摩、 マッサージ、指圧、 はり、きゅう	柔道整復
令和元年度	54	612	3	529	51	45	6	83	26	—	3	52	26	26
2	56	612	3	529	53	47	6	83	27	—	2	55	28	27
3	56	732	4	649	52	46	6	83	28	—	2	58	30	28
4	58	732	4	649	54	48	6	83	28	—	2	61	32	29
5	61	732	4	649	57	51	6	83	27	—	2	61	31	30

○保健、医療等従事者数

各年12月31日現在 単位:人

年	保 健 ・ 医 療 関 係						
	医師	歯科医師	薬剤師	保健師	助産師	看護師	准看護師
平成30年	71	27	109	26	13	453	133
令和2年	76	29	112	13	13	471	117
4	100	38	135	27	15	610	108

資料:石川県石川中央保健福祉センター、石川県健康推進課

(注)従事者は、隔年調査で従業地による集計

(2) 各種予防接種(定期)の実施状況

単位:人、%

年 度	ヒブ		小児肺炎球菌		B型肝炎		BCG		四種混合 (百日咳、ジフテリア、破傷風、不活化ポリオ)				二種混合 (ジフテリア、破傷風)		日本脳炎							
									1期初回		1期追加		2期		1期初回		1期追加		2期		特例	
	延人数	実施率	延人数	実施率	延人数	実施率	人数	実施率	延人数	実施率	人数	実施率	人数	実施率	延人数	実施率	人数	実施率	人数	実施率	延人数	実施率
令和元年度	2,218	93.8	2,265	93.8	1,700	93.8	558	91.5	1,716	93.8	593	96.0	406	72.5	1,331	112.7	587	92.7	566	71.1	—	—
2	2,383	100.7	2,337	100.7	1,726	101.0	573	99.1	1,732	99.9	590	96.7	444	76.2	1,777	170.9	555	102.0	510	60.6	—	—
3	2,231	99.8	2,227	99.8	1,652	99.1	539	94.9	1,670	98.0	517	89.4	403	73.9	732	87.6	229	43.9	152	19.3	—	—
4	2,054	100.8	2,068	100.8	1,529	101.3	531	105.6	1,573	104.2	490	86.3	367	62.5	1,084	136.2	801	198.3	680	119.9	91.0	—
5	1,946	97.6	1,935	97.5	1,436	93.9	477	93.5	1,600	104.6	521	103.6	399	69.3	976	131.2	490	123.1	472	90.9	66	34.4

年 度	MR(麻しん・風しん)				風しん 第5期		水痘		子宮頸がん				ロタ		高齢者 肺炎球菌		高齢者 インフルエンザ	
	MR1期		MR2期						小6～高1		キャッチアップ							
	人 数	実 施 率	人 数	実 施 率	人 数	実 施 率	延 人 数	実 施 率	延 人 数	実 施 率	延 人 数	実 施 率	延 人 数	実 施 率	人 数	実 施 率	人 数	実 施 率
令和元年度	550	89.0	557	94.2	113	81.3	1,073	86.8	—	—	—	—	—	—	331	54.4	6,647	63.3
2	597	97.9	520	95.6	143	91.1	1,149	94.2	—	—	—	—	509	76.8	333	57.7	7,618	71.1
3	520	90.0	562	97.1	56	107.7	1,020	88.2	191	—	—	—	1,283	97.9	321	57.3	6,967	64.2
4	513	90.3	472	89.4	47	74.6	926	81.5	328	—	339	—	1,154	99.2	288	48.2	7,191	65.4
5	478	95.0	510	92.1	18	27.3	915	91.0	397	77.4	504	—	1,113	95.3	306	53.8	7,075	64.1

資料:健康推進課

(注) ・風しん第5期は令和元年度から令和6年度までの時限的措置

・令和2年10月1日からロタが定期接種化

・日本脳炎特例は平成17年度から平成21年度までの間、予防接種の積極的勧奨を差し控えていたことにより定期接種の機会を逸した者が対象

・子宮頸がんキャッチアップは平成25年度から令和3年度までの間、予防接種の積極的勧奨を差し控えていたことにより定期接種の機会を逸した者が対象

(3) 死因別死亡者数

単位: 人

年度	総 数	結 核	悪 性 新 生 物				糖 尿 病	心 疾 患 (高血圧症除く)	高血圧性疾患	脳血管疾患
			胃	肝及び 肝内胆管	気管、気管支 及び 肺	その他				
平成30年	346	—	12	8	24	55	1	47	2	27
令和元年	367	—	7	5	24	68	—	55	1	21
2	370	—	11	10	25	67	3	57	4	27
3	372	—	14	5	28	65	2	59	—	25
4	423	—	10	4	29	61	1	67	1	34

単位: 人

年度	肺 炎	胃 及 び 十二指腸潰瘍	肝 疾 患	腎 不 全	老 衰	不 慮 の 事 故		自 殺	そ の 他
							うち交通事故		
平成30年	26	2	2	5	24	9	1	7	95
令和元年	28	1	7	8	24	14	2	8	96
2	27	—	4	7	17	6	2	11	94
3	23	—	10	9	22	6	3	7	97
4	13	—	2	7	33	13	2	13	135

資料: 衛生統計年報

(4) 年齢別死亡者数

単位:人

年齢階級	令和2年			3			4			5		
	総計	男	女	総計	男	女	総計	男	女	総計	男	女
総数	373	190	183	372	193	179	426	214	212	411	201	210
0-4歳	—	—	—	0	0	0	1	0	1	2	0	2
5-9歳	—	—	—	0	0	0	0	0	0	0	0	0
10-14歳	—	—	—	1	0	1	1	1	0	0	0	0
15-19歳	—	—	—	1	0	1	0	0	0	1	0	1
20-24歳	3	2	1	2	2	0	1	0	1	1	1	0
25-29歳	—	—	—	0	0	0	2	1	1	2	2	0
30-34歳	—	—	—	0	0	0	2	1	1	1	1	0
35-39歳	3	1	2	2	1	1	4	4	0	4	4	0
40-44歳	8	5	3	2	1	1	0	0	0	0	0	0
45-49歳	7	4	3	7	6	1	8	5	3	3	3	0
50-54歳	3	2	1	7	3	4	9	7	2	7	4	3
55-59歳	8	7	1	8	7	1	7	4	3	10	8	2
60-64歳	8	5	3	5	2	3	16	11	5	19	10	9
65-69歳	8	6	2	21	15	6	18	11	7	25	20	5
70-74歳	52	32	20	45	29	16	52	31	21	24	13	11
75-79歳	44	29	15	52	33	19	46	35	11	40	22	18
80-84歳	53	33	20	59	32	27	63	32	31	49	30	19
85-89歳	63	31	32	64	26	38	68	30	38	95	49	46
90-94歳	66	22	44	55	27	28	77	30	47	69	24	45
95-99歳	36	11	25	33	6	27	36	11	25	46	9	37
100歳以上	11	—	11	8	3	5	15	0	15	13	1	12

資料:「住民基本台帳」

(5) 各種検診の受診状況

単位: 人、%

		令和元年度	2	3	4	5			令和元年度	2	3	4	5
特定健康診査	対象者	5,747	5,809	5,634	5,271	5,068	子宮頸がん検診	対象者	10,597	10,748	10,901	11,043	9,838
	受診者	3,153	2,643	2,679	2,498	2,399		受診者	2,427	1,771	2,273	1,943	2,195
	受診率	54.9	45.5	47.6	47.4	47.6		受診率	43.4	39.0	36.7	37.7	41.7
後期高齢者	対象者	4,546	4,286	4,339	4,390	4,914	胃がん検診	対象者	11,662	11,936	12,202	12,466	11,524
	受診者	1,833	1,794	1,772	2,039	2,248		受診者	1,918	1,638	1,726	1,988	1,778
	受診率	40.3	41.9	40.8	46.4	45.7		受診率	28.9	27.0	26.4	27.6	30.4
一般健康診査	対象者	272	269	286	292	306	乳がん検診	対象者	8,424	8,586	8,750	8,889	8,041
	受診者	49	38	32	39	42		受診者	1,442	804	1,468	1,261	1,447
	受診率	180.0	14.1	11.2	13.4	13.7		受診率	32.8	26.1	26.0	30.7	33.7
若年者健診	受診者	205	152	—	137	146	大腸がん検診	対象者	13,684	13,950	14,224	14,470	13,441
								受診者	4,266	3,399	2,888	4,041	3,970
特定保健指導 (積極的支援)	対象者	92	75	70	77	72	肺がん検診	対象者	13,684	13,950	14,224	14,470	13,441
	発生率	2.9	2.8	2.6	3.1	3.0		受診者	5,258	4,658	4,515	4,880	4,813
	終了者	49	44	52	48	39		受診率	38.4	33.4	31.7	33.7	35.8
	実施率	53.3	58.7	74.3	62.3	44.4	前立腺がん検診	対象者	1,052	1,006	959	944	697
特定保健指導 (動機付け支援)	対象者	262	217	232	228	193		受診者	333	183	173	198	185
	発生率	8.3	8.2	8.7	9.1	8.0		受診率	31.7	18.2	18.0	21.0	26.5
	終了者	190	110	148	158	98	歯周疾患検診	対象者	2,047	2,067	2,100	2,173	2,762
	実施率	72.5	50.7	63.8	69.3	50.8		受診者	51	47	162	134	177
肝炎ウイルス検診 (40歳検診)	対象者	876	810	812	810	791		受診率	2.5	2.3	7.7	6.2	6.4
	受診者	74	45	46	54	51	資料:健康推進課 (注) ・胃がん検診については平成29年度より対象者が50歳以上で2年に1回の受診に変更 ・子宮頸がん、乳がん、胃がん検診の受診率は以下の方式により算出(石川県方式) (前年度の受診者数+当該年度の受診者数-前年度及び当該年度における2年連続受診者数)÷(当該年度の対象者数)×100 ・令和5年度の特定健康診査、特定保健指導(積極的支援・動機付け支援)は、令和6年5月末現在の暫定値						
	受診率	8.4	5.6	5.7	6.7	6.4							
肝炎ウイルス検診 (40歳検診以外)	受診者	441	249	275	458	357							
	対象者	1,138	1,151	1,176	1,176	916							
骨粗しょう症検診	受診者	307	126	216	231	245							
	受診率	27.0	10.9	18.4	19.6	26.7							
	結核検診	対象者	8,856	9,070	9,274	9,445	9,566						
受診者		3,790	3,581	3,443	3,683	3,645							
受診率		42.8	39.5	37.1	39.0	38.1							

(6) 各種保健事業実施状況

				令和元年度	2	3	4	5	
健 診	医療機関委託	妊婦健診	助 成 回 数 (回)	14	14	14	14	14	
			受 診 者 数						
			医療機関 (件)	7,552	7,041	7,011	6,232	6,208	
			助 産 院 (件)	10	11	25	13	9	
		妊 婦 歯 科 健 診 (人)		319	281	294	244	244	
		産 婦 健 診 (人)		530	517	516	472	454	
		乳 児 健 診 前 期 (人)		526	519	517	470	454	
	乳 児 健 診 後 期 (人)		468	527	475	454	382		
	4 か 月 児	開 催 回 数 (回)		24	24	24	24	24	
		対 象 者 数 (人)		565	570	556	525	483	
		受 診 者 数 (人)		564	570	556	523	483	
		受 診 率 (%)		99.8	100.0	100.0	99.6	100.0	
	1 歳 6 か 月 児	開 催 回 数 (回)		24	24	24	24	24	
		対 象 者 数 (人)		576	560	580	499	514	
		一 般	受 診 者 数 (人)	572	557	579	499	510	
			受 診 率 (%)	99.3	99.5	99.8	100.0	99.2	
		歯 科	受 診 者 数 (人)	572	557	579	499	510	
			受 診 率 (%)	99.3	99.5	99.8	100.0	99.2	
		3 歳 4 か 月 児	開 催 回 数 (回)		24	25	24	24	24
			対 象 者 数 (人)		593	574	534	541	515
一 般	受 診 者 数 (人)		589	571	533	540	511		
	受 診 率 (%)		99.3	99.5	99.8	99.8	99.2		
	歯 科	受 診 者 数 (人)	589	571	533	540	511		
		受 診 率 (%)	99.3	99.5	99.8	99.8	99.2		

資料：健康推進課

(7)ごみ処理の状況

単位:t

収集方法	分 別	令和元年度	2	3	4	5
市の委託による	一 般 ご み	8,638.27	8,875.70	8,763.31	8,613.07	8,210.46
	燃える粗大ごみ	359.73	422.43	380.99	360.32	341.59
	燃えないごみ	401.67	477.86	429.95	403.64	389.76
	小 計	9,399.67	9,775.99	9,574.25	9,377.03	8,941.81
	あ き か ん	65.68	73.61	73.29	71.24	68.01
	あ き び ん	229.57	243.49	249.03	246.24	243.02
	ペ ッ ト ボ ト ル	66.87	72.34	76.92	79.33	80.36
	容器包装プラスチック	193.90	206.69	209.02	204.59	202.13
	古 紙 類	817.00	697.56	681.18	651.60	634.13
	古 着 ・ 布 類	37.78	10.02	27.84	32.47	32.76
	そ の 他 の 金 属	5.59	5.94	6.25	5.73	5.49
	小 計	1,416.39	1,309.65	1,323.53	1,291.20	1,265.90
	合 計	10,816.06	11,085.64	10,897.78	10,668.23	10,207.71
収集運搬業の 許可業者による	一 般 ご み	6,718.52	6,143.35	5,889.02	5,639.12	5,735.59
	燃える粗大ごみ	437.52	304.98	306.33	319.05	287.49
	燃えないごみ	296.75	131.49	53.34	50.67	43.07
	合 計	7,452.79	6,579.82	6,248.69	6,008.84	6,066.15
松任石川環境 クリーンセンター への直接搬入	一 般 ご み	8.19	23.95	4.56	8.03	22.69
	燃える粗大ごみ	634.19	666.70	564.57	574.43	617.50
	燃えないごみ	33.01	25.73	21.42	14.99	37.09
	合 計	675.39	716.38	590.55	597.45	677.28
総 合 計		18,944.24	18,381.84	17,737.02	17,274.52	16,951.14

資料:市民生活課

(注)・古紙類には集団回収分を含んでいる。

・収集運搬業の許可業者による排出量に、資源類は含まない。

(6)各種保健事業実施状況(つづき)

			令和元年度	2	3	4	5
出 産 ・ 子 育 て 支 援 事 業	伴 走 型 相 談 支 援	妊 娠 届 出 の 面 談 数 (件)	-	-	-	53	500
		妊 娠 8 か 月 相 談 ・ 電 話 ・ 面 談 (件)	-	-	-	243	121
		赤 ち ゃ ん 訪 問 (件)	-	-	-	3	506
	経 済 的 支 援						
		出 産 応 援 給 付 金	妊 婦 (件)	-	-	-	760.0
	子 育 て 応 援 給 付 金	養 育 者 (件)	-	-	-	409.0	496
妊 産 婦 及 び 乳 児 健 康 診 査 等 費 用 助 成		助 成 件 数 (件)	453	470	381	326	377
聴 覚 ス ク リ ー ニ ン グ 検 査		助 成 件 数 (件)	-	-	-	392	476
不 妊 治 療 費 助 成		申 請 件 数 (件)	113	101	119	133	90
こ だ も 予 防 接 種 費 用 助 成		助 成 件 数 (件)	3,856	3,718	1,809	1,533	1,472
県 外 定 期 予 防 接 種 費 用 助 成		助 成 件 数 (件)	64	123	126	107	84
子 育 て 支 援 医 療 費 助 成 事 業		助 成 件 数 (件)	55,955	47,864	51,562	54,621	
		支 給 額 (千 円)	175,924	150,589	178,574	199,136	

資料:健康推進課、子育て支援課

(8)資源回収量

単位: kg

年 度		令和元年度	2	3	4	5
資源回収量 (市回収分)	ア ル ミ 缶	42,177	48,092	48,940	48,194	45,756
	ス チ ー ル 缶	23,504	25,514	24,346	23,042	22,250
	そ の 他 金 属	5,590	5,940	6,250	5,730	5,490
	あ き び ん	229,570	243,490	249,030	246,240	243,020
	ペ ッ ト ボ ト ル	66,870	72,340	76,920	79,330	80,360
	容器包装プラスチック	193,900	206,690	209,020	204,590	202,130
	紙 パ ッ ク	2,060	2,120	2,080	1,910	1,790
	古 着	37,780	10,020	27,840	32,470	32,760
	古 新 聞	429,430	434,270	444,010	412,180	392,970
	合 計	1,030,881	1,048,476	1,088,436	1,053,686	1,026,526

資料:市民生活課

(9)生活環境の苦情受理件数

単位:件

区 分	令和元年度	2	3	4	5
総 数	6	6	7	5	3
大気汚染	—	—	—	—	—
水質汚染	1	—	—	—	—
土壌汚染	—	—	—	—	—
騒音公害	3	3	5	4	3
振動公害	—	—	—	—	—
地盤沈下	—	—	—	—	—
悪臭	2	3	2	1	—
その他	—	—	—	—	—

資料:市民生活課

(10)し尿処理の状況

単位:kl

分 別	令和元年度	2	3	4	5
し尿	232.16	203.04	199.56	124.75	91.22
浄化槽汚泥	1,782.96	1,538.74	1,252.24	1,358.07	1,069.54
合 計	2,015.12	1,741.78	1,451.80	1,482.82	1,160.76

資料:市民生活課

(11)犬の登録数、狂犬病予防注射数

単位:頭

区 分	令和元年度	2	3	4	5
登録数	1,904	1,968	1,996	2,086	2,225
予防注射数	1,389	1,480	1,451	1,598	1,616

資料:市民生活課

10 教 育 · 文 化

(1) 学校教育施設数

各年5月1日現在

年	幼稚園	小学校	中学校	高等学校	短期大学	大学
令和元年	2	5	2	1	—	2
2	2	5	2	1	—	2
3	2	5	2	1	—	2
4	2	5	2	1	—	2
5	1	5	2	1	—	2

資料:教育総務課

(2) 幼稚園学級数、園児数及び教職員数

各年5月1日現在 単位:人

年	学級数	園児数			教員数			職員数
		総数	男	女	総数	男	女	
令和元年	12	194	97	97	29	—	29	2
2	12	184	100	84	29	—	29	3
3	11	170	91	79	31	1	30	3
4	8	171	97	74	28	1	27	2
5	4	90	49	41	15	—	15	1
北 陸 学 院 扇が丘幼稚園	4	90	49	41	15	—	15	1

資料:教育総務課

(3) 小学校 学級数、児童数及び教職員数

各年5月1日現在 単位: 人

年	学級数	児童数			教員数			職員数
		総 数	男	女	総 数	男	女	
令和元年	119	3,400	1,735	1,665	177	65	112	20
野々市小学校	30	900	467	433	44	15	29	4
御園小学校	23	681	344	337	32	14	18	3
菅原小学校	18	459	234	225	28	9	19	5
富陽小学校	33	949	485	464	52	15	37	5
館野小学校	15	411	205	206	21	12	9	3
2	119	3,390	1,748	1,642	180	70	110	21
野々市小学校	31	936	495	441	46	15	31	4
御園小学校	23	657	346	311	33	16	17	3
菅原小学校	18	461	238	223	28	13	15	5
富陽小学校	32	918	453	465	50	14	36	6
館野小学校	15	418	216	202	23	12	11	3
3	120	3,362	1,724	1,638	187	72	115	23
野々市小学校	33	938	485	453	55	20	35	5
御園小学校	23	669	348	321	32	14	18	4
菅原小学校	19	463	230	233	27	13	14	5
富陽小学校	30	890	458	432	49	14	35	5
館野小学校	15	402	203	199	24	11	13	4
4	118	3,321	1,682	1,639	187	66	121	24
野々市小学校	33	971	497	474	55	18	37	5
御園小学校	23	646	330	316	33	13	20	4
菅原小学校	18	455	233	222	26	11	15	5
富陽小学校	29	844	428	416	49	13	36	6
館野小学校	15	405	194	211	24	11	13	4
5	117	3,271	1,669	1,602	184	69	115	25
野々市小学校	34	979	507	472	57	17	40	6
御園小学校	21	624	317	307	30	11	19	4
菅原小学校	18	424	213	211	24	15	9	5
富陽小学校	29	832	431	401	51	16	35	6
館野小学校	15	412	201	211	22	10	12	4

資料: 教育総務課

(4) 中学校 学級数、生徒数及び教職員数

各年5月1日現在 単位: 人

年	学級数	生徒数			教員数			職員数
		総 数	男	女	総 数	男	女	
令和元年	45	1,406	706	700	86	42	44	10
野々市中学校	23	735	373	362	45	21	24	5
布水中学校	22	671	333	338	41	21	20	5
2	46	1,452	733	719	91	44	47	10
野々市中学校	24	746	385	361	50	24	26	5
布水中学校	22	706	348	358	41	20	21	5
3	49	1,538	794	744	96	47	49	11
野々市中学校	25	776	413	363	50	26	24	6
布水中学校	24	762	381	381	46	21	25	5
4	50	1,582	813	769	99	51	48	11
野々市中学校	25	793	409	384	54	29	25	6
布水中学校	25	789	404	385	45	22	23	5
5	48	1,547	798	749	99	49	50	10
野々市中学校	24	770	397	373	50	25	25	5
布水中学校	24	777	401	376	49	24	25	5

資料: 教育総務課

(5)小学校 学年別学級数及び児童数

各年5月1日現在 単位:人

年	学年	野々市小学校				御園小学校				菅原小学校				富陽小学校				館野小学校			
		学級数	児童数			学級数	児童数			学級数	児童数			学級数	児童数			学級数	児童数		
			総数	男	女		総数	男	女		総数	男	女		総数	男	女		総数	男	女
令和3年	総 数	33	938	485	453	23	669	348	321	19	463	230	233	30	890	458	432	15	402	203	199
	1	5	146	67	79	4	113	48	65	2	69	34	35	4	134	81	53	2	57	22	35
	2	5	170	85	85	4	110	67	43	2	66	35	31	4	137	64	73	2	68	40	28
	3	6	180	99	81	4	130	70	60	2	69	33	36	4	126	57	69	2	68	36	32
	4	5	144	69	75	3	96	51	45	3	77	35	42	5	159	83	76	3	76	37	39
	5	4	136	68	68	3	104	51	53	3	84	45	39	4	143	74	69	2	57	28	29
	6	4	134	76	58	3	105	52	53	2	77	34	43	5	177	91	86	2	67	34	33
	特別支援学級	4	28	21	7	2	11	9	2	5	21	14	7	4	14	8	6	2	9	6	3
4	総 数	33	971	497	474	23	646	330	316	18	455	233	222	29	844	428	416	15	405	194	211
	1	6	186	97	89	3	101	42	59	2	63	32	31	4	135	69	66	3	77	30	47
	2	5	141	63	78	4	109	47	62	2	69	34	35	4	132	79	53	2	57	22	35
	3	5	168	84	84	4	106	64	42	2	69	37	32	4	132	60	72	2	67	40	27
	4	5	172	95	77	4	120	65	55	2	70	32	38	4	127	57	70	2	66	34	32
	5	4	143	70	73	3	95	52	43	2	78	35	43	4	162	83	79	2	76	37	39
	6	4	135	67	68	3	104	52	52	3	85	46	39	5	142	72	70	2	56	28	28
	特別支援学級	4	26	21	5	2	11	8	3	5	21	17	4	4	14	8	6	2	6	3	3
5	総 数	34	979	507	472	21	624	317	307	18	424	213	211	29	832	431	401	15	412	201	211
	1	5	148	81	67	3	88	39	49	2	59	30	29	4	127	75	52	2	60	33	27
	2	6	188	98	90	3	99	41	58	2	60	31	29	4	135	68	67	3	78	31	47
	3	5	141	63	78	3	104	46	58	2	68	33	35	4	132	78	54	2	51	20	31
	4	5	166	81	85	3	104	63	41	2	67	36	31	4	133	60	73	2	68	41	27
	5	5	169	94	75	4	118	64	54	2	69	31	38	4	128	58	70	2	69	34	35
	6	4	140	69	71	3	96	53	43	2	76	32	44	5	161	84	77	2	75	36	39
	特別支援学級	4	27	21	6	2	15	11	4	6	25	20	5	4	16	8	8	2	11	6	5

資料:教育総務課

(6) 中学校 学年別学級数及び生徒数

各年5月1日現在 単位:人

年	学年	野々市中学校				布水中学校			
		学級数	生徒数			学級数	生徒数		
			総数	男	女		総数	男	女
令和3年	総 数	25	776	413	363	24	762	381	381
	1	8	264	138	126	8	262	134	128
	2	7	256	130	126	7	259	132	127
	3	7	245	136	109	6	227	108	119
	特別支援学級	3	11	9	2	3	14	7	7
4	総 数	25	793	409	384	25	789	404	385
	1	8	263	134	129	8	251	128	123
	2	7	261	135	126	7	263	135	128
	3	7	257	129	128	7	259	132	127
	特別支援学級	3	12	11	1	3	16	9	7
5	総 数	24	770	397	373	24	777	401	376
	1	7	228	115	113	8	251	131	120
	2	7	265	134	131	7	252	129	123
	3	7	263	134	129	7	260	133	127
	特別支援学級	3	14	14	0	2	14	8	6

資料:教育総務課

(7) 中学校 卒業後の進路

各年5月1日現在 単位:人

年	卒業者数 (B+C+D+E+F) A	高等学校 等進学者 B	専修学校 (高等課程) 進学者 C	専修学校 (一般課程) 等入学者 D	就職者 E	無業者 その他 F	高等学校 等進学率 [B/A]	就職率 [E/A]
令和元年	450	447	1	—	—	2	99.3	—
2	481	478	—	—	1	2	99.4	0.2
3	451	449	—	—	—	2	99.5	—
4	476	474	—	—	1	1	99.5	0.2
5	526	515	4	—	1	5	97.9	0.2

資料:教育総務課

(8) 石川県立野々市明倫高等学校 学級数、生徒数及び教職員数

各年5月1日現在 単位:人

年	学級数	生徒数			教員数			職員数
		総数	男	女	総数	男	女	
令和元年	21	830	413	417	60(5)	40(1)	20(4)	8
2	21	814	415	399	61(2)	41(1)	20(1)	8
3	20	777	394	383	53(9)	36(6)	17(3)	11
4	20	776	408	368	55(8)	37(5)	18(3)	11
5	21	830	430	400	52(15)	35(10)	17(5)	12

資料: 石川県立野々市明倫高等学校

(注) ()内は講師等で外数

(10) 石川県立大学 学生数及び教職員数

各年5月1日現在 単位:人

年	生徒数			教員数			職員数
	総数	男	女	総数	男	女	
令和元年	596	299	297	66	56	10	22
2	570	290	280	66	56	10	22
3	595	285	310	66	57	9	22
4	602	280	322	66	57	9	23
5	590	268	322	66	57	9	23

資料: 石川県立大学

(注)・学生数の中には大学院の学生も含む。

・教員数は教授、准教授、講師、助手の計

(9) 石川県立明和特別支援学校 学級数、児童・生徒数及び教職員数

各年5月1日現在 単位:人

年	学級数	児童生徒数			教員数			職員数
		総数	男	女	総数	男	女	
令和元年	64	342	242	100	153	53	100	21
2	64	348	246	102	150	54	96	20
3	64	350	245	105	160	58	102	22
4	71	365	250	115	166	65	101	23
5	73	362	248	114	166	65	101	21

資料: 石川県立明和特別支援学校

(注)・教職員数は指導主事を除いた数(通年講師を含む)。

・職員数は警備員と校医を除く。

(11) 金沢工業大学 学生数及び教職員数

各年5月1日現在 単位:人

年	生徒数			教員数			職員数
	総数	男	女	総数	男	女	
令和元年	6,934	6,100	834	334	300	34	218
2	6,981	6,123	858	324	290	34	217
3	6,849	5,989	860	312	279	33	215
4	6,796	5,888	908	324	287	37	216
5	6,777	5,849	928	319	284	35	200

資料: 金沢工業大学

(注)・学生数の中には大学院、専攻科、研修生等を含む。

・教員数は教授、准教授、講師、助手の計

(12) 各種団体の状況

令和5年3月31日現在

団体名称	単位団体数	構成員数	設立年
女 性 協 議 会	1	220	昭和53年
子ども会育成連絡協議会	56	4,349	昭和40年
野々市市PTA連 合 会	7	4,189	平成6年(昭和38年)
体 育 ス ポ ー ツ 協 会	32	1,325	昭和33年
ス ポ ー ツ 少 年 団	18	627	昭和51年
野々市スカウト育成会	6	65	昭和44年
富 樫 氏 頌 徳 会	1	251	昭和39年
老 人 ク ラ ブ 連 合 会	4	819	昭和33年
生 活 学 校	1	15	昭和46年
文 化 協 会	16	818	昭和61年
身体障害者福祉協議会	1	48	平成17年(平成2年)
各種女性団体連絡協議会	3	70	平成14年

資料:地域振興課、福祉総務課、介護長寿課、生涯学習課、スポーツ振興課

※令和5年4月より体育協会はスポーツ協会に名称を変更している

<文化協会>

野々市じょんから節保存会 伝統芸能剣詩舞会
 音楽文化協会 社交ダンス愛好会
 将棋協会 短歌協会
 菊花協会 美術文化協会
 華道協会 囲碁協会
 読書会連絡協議会 民謡協会
 茶道協会 能楽愛好会
 椿愛好会 ののいち蕎麦倶楽部

<体育スポーツ協会>

バレーボール協会 剣道協会
 弓道協会 ソフトボール協会
 野球協会 バスケットボール協会
 スキー協会 ソフトテニス協会
 サッカー協会 水泳協会
 山岳協会 グラウンド・ゴルフ協会
 太極拳協会 ラグビーフットボール協会
 バウンドテニス協会 自転車協会
 陸上競技協会
 クレー射撃協会
 テニス協会
 相撲連盟
 ゲートボール協会
 ゴルフ協会
 パークゴルフ協会
 綱引協会
 卓球協会
 ボウリング協会
 バドミントン協会
 トランポリン協会
 柔道協会
 空手道協会
 少林寺拳法協会
 ペタンク・ブール協会

(13) 図書評価一覧

各年度3月31日現在 単位：人、冊、円

年 度	登録者数	貸出冊数	蔵 書 数		図書購入費	
				1人あたり 蔵 書 数		1人あたり 図書購入費
令和元年度	18,892	619,586	192,324	3.6	41,800,000	789
2	13,154	533,094	208,085	3.9	41,800,000	780
3	15,742	611,657	221,025	4.1	41,800,000	776
4	16,936	583,710	235,557	4.7	41,250,000	765
5	16,149	557,155	248,825	4.6	40,975,000	758

資料：市立図書館

- (注)・登録者数は市外登録者を含む。
・貸出冊数は、電子書籍も含む。
・図書購入費には、視聴覚資料、雑誌等の購入も含む。
・図書購入費は、装備費用(ICタグ、抽出MARC費等)を含む。
・1人あたり蔵書数及び1人あたり図書購入費は、住民基本台帳人口を基に算出している。

(14) 図書貸出人数の状況

単位：人

年 度	総 数	児 童	一 般
令和元年度	146,067	25,502	120,565
2	117,070	18,123	98,947
3	134,336	21,140	113,196
4	128,972	18,680	110,292
5	125,799	17,607	108,192

資料：市立図書館

(注) 児童：小学生以下 一般：中学生以上

(15) 図書分類別蔵書数、調達冊数

単位：冊、%

分 類		蔵書数	蔵書構成比	調達冊数
令和5年度総数		248,825	100.0	12,467
内 訳	開 架	163,167	65.6	
	閉 架	68,391	27.5	
	館 外	17,267	6.9	
	0 総 記	5,270	2.1	
	1 哲 学	5,537	2.2	
	2 歴 史・地 理	14,804	6.0	
	3 社 会 科 学	21,492	8.6	
	4 自 然 科 学	11,204	4.5	
	5 技 術	14,698	5.9	
	6 産 業	6,316	2.5	
	7 芸 術	15,204	6.1	
	8 言 語	3,359	1.4	
	9 文 学	49,949	20.1	
	児 童 書	75,240	30.2	
	YA向け図書	14,636	5.9	
	郷 土 資 料	11,116	4.5	

資料：市立図書館

(注)・蔵書数は、書誌データが登録された図書の数

(16) 各施設利用状況

○公民館

単位: 件、人

年 度	総数		中央公民館 (野々市)		富奥防災コミュニティセンター (富奥公民館)		郷公民館		押野公民館	
	利用件数	利用人数	利用件数	利用人数	利用件数	利用人数	利用件数	利用人数	利用件数	利用人数
令和元年度	5,384	101,338	2,844	57,486	1,102	23,697	837	9,963	601	10,192
2	4,189	55,339	2,266	34,647	775	10,511	677	5,221	471	4,960
3	5,122	72,993	2,862	43,903	894	15,058	838	6,600	528	7,432
4	6,325	97,300	3,567	63,630	1,177	17,688	1,002	8,762	579	7,220
5	6,109	98,578	3,708	66,981	808	15,208	1,075	9,400	518	6,989

資料:生涯学習課

○社会教育施設

単位: 件、人

年 度	総数		女性センター		学びの杜のいち
	利用件数	利用人数	利用件数	利用人数	利用人数
令和元年度	1,722	484,069	1,722	15,595	468,474
2	1,104	256,430	1,104	7,557	248,873
3	1,234	311,260	1,234	11,335	299,925
4	1,266	317,514	1,266	11,532	305,982
5	1,361	342,566	1,361	12,793	329,773

資料:生涯学習課、学びの杜のいち

○交遊舎

単位: 件、人

年 度	利用件数	利用人数
令和元年度	937	35,197
2	554	14,023
3	636	33,935
4	645	23,100
5	665	22,098

資料:都市整備課

○文化施設

単位: 人

年 度	総数	郷土資料館	ふるさと歴史館	喜多家住宅
令和元年度	7,602	3,608	3,994	—
2	4,309	2,041	1,613	655
3	7,401	2,880	2,244	2,277
4	10,893	4,631	2,871	3,391
5	10,137	5,229	2,218	2,690

資料:生涯学習課

(16)各施設利用状況(つづき)

○野々市市文化会館

単位:件、人

年 度	総数		大 ホ ー ル		小 ホ ー ル		カルチャーム		ミーティングルーム	
	利用件数	利用人数	利用件数	利用人数	利用件数	利用人数	利用件数	利用人数	利用件数	利用人数
令和元年度	1,306	81,572	172	48,797	216	17,269	182	3,338	178	786
2	767	24,369	119	18,103	109	2,577	118	1,291	81	183
3	1,188	39,655	195	27,574	196	6,456	178	2,648	134	275
4	1,763	52,896	198	35,572	217	7,696	187	2,603	250	989
5	1,703	55,634	147	31,622	208	10,170	169	3,500	265	1,068

年 度	レクチャーム		セミナールーム		カンファレンスルーム		和 茶 室		その他
	利用件数	利用人数	利用件数	利用人数	利用件数	利用人数	利用件数	利用人数	利用人数
令和元年度	118	670	130	1,320	218	965	92	1,362	7,065
2	71	200	75	498	149	781	45	190	546
3	98	398	133	882	174	598	80	331	493
4	204	1,523	212	2,554	217	981	115	546	432
5	201	1,243	200	1,761	242	1,062	125	502	4,706

資料:(公財)野々市市情報文化振興財団

○市民学習センター(学びの杜のいち カレード)

単位:件、人

年 度	総数		市民展示室		オープンギャラリー		音楽スタジオ		研修室・会議室		キッズスタジオ		創作スタジオ1		創作スタジオ2	
	利用件数	利用人数	利用件数	利用人数	利用件数	利用人数	利用件数	利用人数	利用件数	利用人数	利用件数	利用人数	利用件数	利用人数	利用件数	利用人数
令和2年度	564	31,317	74	9,982	132	15,078	106	1,055	123	3,054	22	181	65	950	42	1,017
3	1,006	41,888	128	13,526	178	17,214	258	3,084	231	5,262	40	372	115	1,282	56	1,148
4	1,177	45,741	96	10,876	224	21,585	327	4,075	287	5,598	62	641	121	1,593	60	1,373
5	1,356	48,937	139	14,127	222	20,023	430	4,455	340	6,486	51	770	120	1,845	54	1,231

資料:市民学習センター

(16)各施設利用状況(つづき)

○体育施設

単位:件、人

年 度	総 数		市 民 体 育 館		市 民 野 球 場		野々市中央公園 テニスコート		野々市中央公園 運動広場		相 撲 場		健 康 広 場	
	利用件数	利用人数	利用件数	利用人数	利用件数	利用人数	利用件数	利用人数	利用件数	利用人数	利用件数	利用人数	利用件数	利用人数
令和元年度	128,085	308,360	44,508	80,773	529	13,636	1,107	3,466	255	11,420	2	463	146	5,690
2	97,107	219,109	38,297	62,702	391	7,326	903	2,523	202	6,885	0	0	72	2,798
3	72,884	200,214	25,310	50,809	475	8,713	647	1,693	177	5,973	0	0	100	2,392
4	95,411	247,431	30,905	58,662	501	11,892	954	2,442	233	8,249	1	43	120	3,970
5	105,985	277,742	34,315	66,978	674	10,777	923	2,825	221	8,691	3	55	92	3,314

年 度	弓 道 場		武 道 館		押 野 中 央 公 園 運 動 広 場		ス ポ ー ツ セ ン タ ー		ス ポ ー ツ ラ ン ド プ ー ル		ス ポ ー ツ ラ ン ド さ わ や か ホ ー ル		ス ポ ー ツ ラ ン ド テ ニ ス コ ー ト	
	利用件数	利用人数	利用件数	利用人数	利用件数	利用人数	利用件数	利用人数	利用件数	利用人数	利用件数	利用人数	利用件数	利用人数
令和元年度	2,586	3,806	793	14,413	138	6,278	35,063	72,720	33,837	62,919	936	14,444	8,185	18,332
2	2,227	2,796	731	11,096	74	2,650	31,557	59,344	14,988	39,385	560	5,590	7,105	16,014
3	2,878	5,312	821	10,909	73	2,643	23,298	55,262	12,498	33,313	707	8,349	5,900	14,846
4	3,017	6,416	981	12,376	85	3,359	27,157	65,064	23,389	49,494	882	9,313	7,186	16,151
5	2,596	6,160	1,057	14,971	69	3,855	28,555	73,707	29,824	58,845	992	12,149	6,664	15,415

資料:スポーツ振興課

(17)指定文化財

(国指定文化財)

令和6年3月31日現在

指定別	種別	名 称	数量	所在地住所	管理者・保持者	指定認定年月日
重 要 文 化 財	建造物	喜多家住宅	6棟	本町三丁目8番11号	野々市市	昭46.12.28、令元.12.27
記 念 物	史跡	末松廃寺跡	—	末松二丁目地内	野々市市	昭14. 9. 7
〃	〃	御経塚遺跡	—	御経塚一丁目549番地	野々市市	昭52. 3. 8
重 要 文 化 財	考古資料	石川県御経塚遺跡出土品	4,219点	御経塚一丁目182 番地	野々市市	平22. 6.29
重 要 無 形 文 化 財	工芸技術	蒔絵	—	清金	中野 孝一	平22. 9.6

(市指定文化財)

指定別	種 別	名 称	数量	所在地住所	管理者	指定年月日
有 形 文 化 財	絵画	馬の図(伝富樫政親筆)	1幅	扇が丘7番1号	金沢工業大学	昭45. 3.10
〃	書 跡	顕尊上人消息	1通	本町三丁目13番20号	照台寺	昭42. 2.11
〃	〃	前田利長書状	1通	御経塚一丁目182番地	野々市市	昭45. 3.10
〃	〃	前田利常書状	1通	〃	〃	〃
〃	〃	宿送人足傳馬之書	1通	〃	〃	〃
〃	〃	野々市村村御印	1通	〃	〃	〃
〃	〃	上林村村御印	1通	上林三丁目	個人	昭53. 3.12
〃	〃	下林村村御印	1通	下林四丁目153番地	下林町内会	〃
〃	〃	末松村村御印	1通	末松一丁目	個人	〃
〃	〃	宣如上人消息	1通	本町三丁目	個人	〃
〃	〃	二日市村村御印	1通	御経塚一丁目182番地	野々市市	昭61. 4.22
〃	〃	長池村村御印	1通	長池	個人	〃
〃	〃	藤平田新村村御印	1通	藤平	個人	〃
民 俗 文 化 財 (無形民俗文化財)	芸 能	野々市じょんから節	—	本町	野々市じょんから節保存会	昭42. 2.11
記 念 物	史 跡	住吉の宮	—	本町二丁目14番16号	布市神社	〃
有 形 文 化 財	歴史資料	徹通和尚茶毘の墓	—	太平寺一丁目1番地1	太平寺町内会	〃
記 念 物	史 跡	富樫館跡	—	本町二丁目307番地1	野々市市	昭45. 3.10
〃	〃	農事社跡	—	住吉町170番地	〃	〃
〃	天然記念物	大公孫樹	—	本町二丁目14番16号	布市神社	昭42. 2.11
〃	〃	上林の大椎	—	上林三丁目71番地	林郷八幡神社	昭53. 3.12

資料:生涯学習課

(17) 指定文化財(つづき)

(市指定文化財)

令和6年3月31日現在

指定別	種 別	名 称	数量	所在地住所	管理者	指定年月日
有形文化財	典籍	光松山八幡宮縁起(卷子本)	3巻	御経塚一丁目182番地	野々市市	平 2. 5.29
〃	〃	光松山八幡宮縁起(冊子本)	3冊	〃	〃	〃
〃	書 跡	徳用村肝煎仕平願書	1通	〃	〃	〃
〃	〃	金谷御殿御用方赤井喜内・山崎遐福翁覚	1通	〃	〃	〃
〃	書 跡	元十村役瀬尾孫三手代建部次吉請書	1通	〃	〃	〃
〃	〃	建部次吉通知状	1通	〃	〃	〃
〃	〃	里正棟取瀬尾孫三願書	1通	〃	〃	〃
〃	〃	瀬尾孫三書状	1通	〃	〃	〃
〃	〃	元御住居御用弁方書状	1通	〃	〃	〃
〃	〃	建部次吉書状	1通	〃	〃	〃
〃	〃	建部次吉書状	1通	〃	〃	〃
〃	〃	氏神社神社号願	1通	〃	〃	〃
〃	〃	前田家家扶代多田一書状	1通	〃	〃	〃
〃	〃	八幡大神四文字ノ由来記	1通	〃	〃	〃
〃	〃	八幡大神の神号軸	1幅	〃	〃	〃
〃	〃	亀の字	1幅	〃	〃	〃
〃	〃	野草幽花各自香	1幅	〃	〃	〃
〃	歴史資料	鳥居	1基	徳用二丁目200番地	光松八幡神社	〃
〃	〃	三社の題額	1面	〃	〃	〃
〃	〃	八幡大神の神号額	1面	御経塚一丁目182番地	野々市市	〃
〃	絵 画	猿の絵	1幅	〃	〃	〃
〃	〃	扇面	1幅	〃	〃	〃
〃	〃	宝の玉の図	1幅	〃	〃	〃
〃	彫 刻	木造狛犬	1対	徳用二丁目200番地	光松八幡神社	〃
〃	建造物	旧魚住家住宅	1棟	本町三丁目19番24号	野々市市	平 5. 2.16
〃	〃	水毛生家住宅附庭園	3棟	本町三丁目	個人	平 8. 1.25

資料:生涯学習課

(17)指定文化財(つづき)

(市指定文化財)

令和6年3月31日現在

指定別	種 別	名 称	数量	所在地住所	管理者	指定年月日
有 形 文 化 財	工芸品	脇差(銘 信長)	1振	本町三丁目	布市神社	平 8. 3. 1
〃	歴史資料	木造厨子	1基	三納二丁目1番地	日下日吉神社	平 9. 6.25
〃	〃	石造 山王権現神像	1躯	〃	〃	〃
記 念 物	史 跡	経塚	1基	御経塚二丁目335番地	野々市市	平12. 5.26
		附 石造傳大士像	1躯	御経塚一丁目182番地	〃	〃
有 形 文 化 財	書 跡	野代村村御印	1通	野代二丁目	個人	平14. 7. 4
〃	歴史資料	古源家文書	414点	末松一丁目	個人	〃
〃	考古資料	和同開珎銀錢	1点	末松一丁目	個人	平19. 2.22
〃	〃	御経塚遺跡出土品	6,721点	御経塚一丁目182番地	野々市市	平20. 4.22
記 念 物	史 跡	守護所富樫館跡	—	住吉町	個人	平28. 6.28
有 形 文 化 財	歴史資料	石山合戦図絵馬	1面	二日市五丁目18番地	荒川神社	平29. 11. 1
〃	〃	賤ヶ岳合戦図絵馬	1面	〃	〃	〃
〃	〃	聖徳太子一代記図絵馬	1面	本町二丁目14番16号	布市神社	令 4. 11. 1
〃	〃	石山合戦図絵馬	2面	本町二丁目14番16号	〃	〃
〃	〃	算額	1面	本町二丁目14番16号	〃	〃
民 俗 文 化 財 (無形民俗文化財)	芸能	豊年野菜神輿	—	本町二丁目	野々市豊年野菜神輿保存会	令 5. 7. 1
〃	〃	本町一丁目の獅子舞	—	本町一丁目	本町一丁目青年会	〃
〃	〃	本町三丁目の獅子舞	—	本町三丁目	本町三丁目獅子舞保存会	〃
〃	〃	本町四丁目の獅子舞	—	本町四丁目	本町四丁目青年会	〃
〃	〃	栗田の獅子舞	—	栗田	栗田連合町会	〃
〃	〃	中林の獅子舞	—	中林	中林獅子舞保存会	〃
有 形 文 化 財	歴史資料	西村清太郎記效碑	1基	中林二丁目	個人	〃
民 俗 文 化 財 (有形民俗文化財)	歴史資料	中林の獅子舞 蚊帳	1点	御経塚一丁目182番地	野々市市	〃
〃	歴史資料	中林春日神社 祭礼幟旗	1点	御経塚一丁目182番地	野々市市	〃

(登録有形文化財)

指定別	種 別	名 称	数量	所在地住所	管理者	指定年月日
有 形 文 化 財	建造物	旧藤村家住宅(田村家住宅)	8棟	本町二丁目	個人	令 3. 2.26

資料:生涯学習課

11 建設・住宅

(1) 所管別道路数、延長及び面積

各年度3月31日現在 単位:m、㎡

年 度	総 数			国 道			県 道			市 道		
	路線数	延 長	面 積	路線数	延 長	面 積	路線数	延 長	面 積	路線数	延 長	面 積
平成30年度	1,258	279,127	2,471,844	2	8,015	238,099	10	15,852	260,768	1,246	255,260	1,972,977
令和元年度	1,261	279,371	2,469,360	2	8,015	238,099	10	15,852	260,768	1,249	255,504	1,970,493
2	1,265	280,266	2,483,216	2	8,015	238,099	10	15,556	252,467	1,253	256,029	1,975,220
3	1,279	282,973	2,507,826	2	8,015	238,099	10	16,222	269,897	1,267	258,736	1,999,830
4	1,294	284,671	2,528,479	2	8,015	238,099	10	16,222	269,897	1,282	260,434	2,020,483

資料:土木課、石川県道路整備課

(2) 国道の状況

各年度3月31日現在 単位:m、㎡

年 度	総 数		8号		157号	
	延 長	面 積	延 長	面 積	延 長	面 積
平成30年度	8,015	238,099	3,419	114,537	4,596	123,562
令和元年度	8,015	238,099	3,419	114,537	4,596	123,562
2	8,015	238,099	3,419	114,537	4,596	123,562
3	8,015	238,099	3,419	114,537	4,596	123,562
4	8,015	238,099	3,419	114,537	4,596	123,562

資料:石川県道路整備課

(3) 県道の状況

各年度3月31日現在 単位:m、㎡

年 度	総 数		(主要地方道)				(一般県道)					
			松任・宇ノ気線		金沢・小松線		野々市・西金沢 停車場線		野々市・鶴来線		額谷・三浦線	
	延 長	面 積	延 長	面 積	延 長	面 積	延 長	面 積	延 長	面 積	延 長	面 積
平成30年度	15,852	260,768	225	9,206	1,525	34,741	1,494	25,504	4,326	47,054	2,479	52,179
令和元年度	15,852	260,768	225	9,206	1,525	34,741	1,494	25,504	4,326	47,054	2,479	52,179
2	15,556	252,467	225	9,206	1,494	35,291	1,494	25,504	4,326	47,045	2,477	52,140
3	16,222	269,897	225	9,206	1,494	35,295	1,494	25,504	4,326	47,045	2,477	52,140
4	16,222	269,897	225	9,206	1,494	35,295	1,494	25,504	4,326	47,045	2,477	52,140

年 度	(一般県道)									
	矢作・松任線		窪・野々市線		宮永・横川町線		倉部・金沢線		三日市・松任線	
	延 長	面 積	延 長	面 積	延 長	面 積	延 長	面 積	延 長	面 積
平成30年度	1,557	17,739	1,588	24,162	2,187	41,093	117	3,589	354	5,510
令和元年度	1,557	17,739	1,588	24,162	2,187	41,093	117	3,589	354	5,510
2	1,557	17,739	1,588	24,162	1,924	32,281	117	3,589	354	5,510
3	1,557	17,739	1,588	24,162	2,590	49,707	117	3,589	354	5,510
4	1,557	17,739	1,588	24,162	2,590	49,707	117	3,589	354	5,510

資料:石川県道路整備課

(4) 市道の状況

各年度3月31日現在 単位:m、㎡、%

年 度	延 長				面 積	改良済道路		舗装済道路		自動車 交通不能 道路延長	歩道延長	橋りょう	
	合 計	幅員1.5m未満	1.5～4.5m	4.5m以上		延 長	改良率	延 長	舗装率			橋 数	延 長
令和元年度	269,688	136	36,290	233,262	2,040,853	256,583	95.14	268,662	99.62	15,399	100,657	234	1,478
2	270,278	136	36,168	233,974	2,045,813	257,239	95.18	269,277	99.63	15,465	100,981	234	1,473
3	273,036	136	36,077	236,823	2,071,664	260,094	95.26	272,035	99.63	15,606	101,682	235	1,491
4	274,821	136	36,000	238,685	2,092,524	261,959	95.32	273,858	99.65	15,649	104,272	238	1,502
5	276,326	136	35,645	240,545	2,109,906	263,464	95.35	275,363	99.65	15,612	105,902	238	1,499

資料:道路施設現況調査

(5)都市計画道路の整備状況

令和6年3月31日現在 単位:m、%

路 線 名	幅員	延長	整備済 延長	整備中 延長	未整備 延長	整備率	路 線 名	幅員	延長	整備済 延長	整備中 延長	未整備 延長	整備率
(自動車専用道路)							野々市駅通り線	20	310	310	—	—	100
大 河 端 松 任 線	33	290	—	—	290	—	二 日 市 松 任 線	18	1,540	1,540	—	—	100
(幹線街路)							三 納 下 林 線	18	990	590	—	400	60
森 本 野 々 市 線	26.34	3,240	3,240	—	—	100	野々市中央公園西線	16	730	170	560	—	23
金 沢 鶴 来 線	32	2,080	2,080	—	—	100	窪 野 々 市 線	12	1,780	1,780	—	—	100
鈴 見 新 庄 線	25	150	150	—	—	100	四 十 万 栗 田 線	12	190	190	—	—	100
高 尾 郷 線	25	3,800	3,390	410	—	89	上安原御経塚線	13	80	80	—	—	100
額 谷 松 任 線	22	2,010	2,010	—	—	100	四 十 万 安 養 寺 線	13	460	460	—	—	100
疋 田 上 荒 屋 線	20	710	710	—	—	100	野々市駅御経塚線	13	980	980	—	—	100
鳴 和 三 日 市 線	19	2,830	2,830	—	—	100	新 庄 部 入 道 線	15	260	260	—	—	100
泉 野 々 市 線	20	1,410	1,410	—	—	100	扇 が 丘 中 央 線	13	440	440	—	—	100
押 野 稲 荷 線	16	1,890	1,890	—	—	100	額 新 保 矢 作 線	12	530	530	—	—	100
小 立 野 古 府 線	20	230	230	—	—	100	稲 荷 線	12	660	660	—	—	100
八 日 市 額 新 保 線	18	2,220	2,220	—	—	100	三 納 藤 平 田 線	14	560	560	—	—	100
高 尾 下 林 線	16	1,370	1,370	—	—	100	二 日 市 徳 用 線	14	1,070	1,070	—	—	100
四 十 万 末 松 線	16	1,610	1,610	—	—	100	三 日 市 徳 用 線	14	390	390	—	—	100
稲 荷 野 代 線	16	1,210	1,210	—	—	100	新 庄 道 法 寺 線	14	100	100	—	—	100
新 保 本 町 中 屋 線	16	570	570	—	—	100	(区画街路)						
堀 内 上 林 線	16	3,570	1,960	—	1,610	55	野々市工大前駅通り線	9	220	220	—	—	100
本 町 新 庄 線	20	3,730	3,730	—	—	100	(特殊街路)						
二 日 市 御 経 塚 線	16	1,470	1,470	—	—	100	馬 場 川 緑 道	6	1,140	1,140	—	—	100
金 沢 小 松 線	22	1,340	1,340	—	—	100	木 呂 川 緑 道	3	3,850	3,710	—	140	96
末 松 徳 光 線	16	490	490	—	—	100	合 計	41路線	52,500	49,090	970	2,440	94

資料:都市整備課

※整備済延長に概成済延長を含む

(6) 土地区画整理事業の概要

令和6年3月31日現在 単位:ha、千円、%

	稲 荷 繊維団地	新庄第一	栗 田	新庄第二	新庄第三	あすなろ団地	太平寺	栗田分住協	矢 作	野々市西部	下 林
面 積	7.33	3.85	26.60	23.83	3.09	3.15	7.03	2.42	18.82	42.73	14.95
施 行 種 別	個 人	共 同	組 合	組 合	共 同	個 人	共 同	個 人	組 合	組 合	組 合
施 行 期 間	S41.4.8 } S59.9.14	S48.6.19 } S50.3.31	S48.11.9 } S57.11.24	S49.12.3 } S58.5.31	S49.12.3 } S58.5.31	S50.10.21 } S54.3.31	S52.3.29 } S56.3.20	S52.1.11 } S52.11.8	S52.11.8 } S59.1.24	S52.12.2 } S61.4.8	S53.1.24 } S59.11.30
設立認可年月日	S41.4.8	S48.6.19	S48.11.9	S49.12.3	S49.12.3	S50.10.21	S52.3.29	S52.1.11	S52.11.8	S52.12.2	S53.1.24
総 事 業 費	195,000	90,210	769,506	997,600	71,345	173,500	242,000	59,808	895,745	2,222,000	782,097
基 本 事 業 費	—	—	200,000	270,196	—	—	—	—	351,250	1,041,000	384,000
保 留 地 処 分 金	—	89,940	555,200	667,168	71,345	—	242,000	—	502,314	1,176,797	362,558
公 共 施 設 管 理 者 負 担 金	—	—	—	—	—	—	—	—	—	(道路) 2,203	—
減歩率											
公 共	22.22	17.36	17.44	15.78	14.43	4.69	10.08	14.01	19.04	16.79	16.21
合 算	22.22	31.31	28.01	29.25	28.36	4.69	22.53	14.01	26.60	24.10	24.71
換地処分年月日	S42.11.24	S48.10.2	S51.3.19	S53.12.5	S51.2.10	S54.3.16	S52.12.2	S52.5.27	S57.8.17	S58.10.28	S58.3.15
公 共 用 地 率	30.69	26.04	29.67	27.09	28.03	16.37	28.50	18.34	27.65	29.40	29.02
整 備 さ れ る 都 市 計 画 道 路	—	—	額谷松任線 四十万栗田線	鈴見新庄線 四十万中林線	—	—	—	—	高尾下林線 額新保矢作線	泉野野々市線 稲荷野代線 押野稲荷線 稲荷線	高尾下林線 堀内下林線
整 備 状 況	完 了	完 了	完 了	完 了	完 了	完 了	完 了	完 了	完 了	完 了	完 了
摘 要	(非補助)	(非補助)	(補 助)	(補 助)	(非補助)	(非補助)	(非補助)	(非補助)	(補 助)	(補 助)	(補 助)

資料:都市整備課

(6) 土地区画整理事業の概要(つづき)

令和6年3月31日現在 単位:ha、千円、%

	徳 用	押野第一	御経塚	位 川	三 納	本町第一	徳用第二	堀内第一	御経塚 第 二	本町第二	南 部
面 積	4.54	70.00	10.31	4.78	4.67	15.65	0.91	19.15	60.42	11.57	41.72
施 行 種 別	共 同	組 合	組 合	共 同	共 同	組 合	共 同	組 合	組 合	組 合	組 合
施 行 期 間	S53.2.21	S53.12.15	S55.1.4	S55.10.11	S55.10.11	S60.2.5	S60.7.19	S60.12.10	S61.9.19	S62.3.6	S63.3.8
	〃	〃	〃	〃	〃	〃	〃	〃	〃	〃	〃
	S57.9.10	H8.7.12	S61.3.25	S59.1.24	S58.3.31	H8.3.15	S63.3.31	H10.2.17	H15.12.24	H13.3.31	H13.3.31
設 立 認 可 年 月 日	S53.2.21	S53.12.15	S55.1.4	S55.10.11	S55.10.11	S60.2.5	S60.7.19	S60.12.10	S61.9.19	S62.3.6	S63.3.8
総 事 業 費	194,089	4,936,153	552,400	171,828	172,361	2,084,721	66,500	2,590,160	11,565,981	2,364,014	5,553,000
基 本 事 業 費	—	1,921,500	235,500	—	—	1,192,000	—	1,507,000	5,504,000	1,663,000	2,062,000
保 留 地 処 分 金	184,290	2,529,259	269,425	165,281	163,461	644,923	66,500	952,000	6,061,981	701,014	3,491,000
公 共 施 設 管 理 者 負 担 金	—	(河川) 210,266	(河川) 46,275	—	—	(道路・河川) 121,476	—	—	—	—	—
減歩率											
公 共	13.05	16.42	14.49	10.40	15.91	18.16	15.66	20.01	17.35	16.18	18.70
合 算	30.19	23.94	20.30	17.36	23.90	23.63	29.09	26.94	28.78	22.18	31.60
換 地 処 分 年 月 日	S54.2.2	H1.7.28	S58.6.28	S58.3.15	S57.9.17	H6.1.11	S61.4.30	H8.3.15	H13.10.12	H12.12.4	H12.7.4
公 共 用 地 率	26.47	29.50	29.76	26.09	28.47	35.16	19.95	33.44	33.50	32.64	32.10
整 備 さ れ る 都 市 計 画 道 路	—	泉野野々市線 小立野古府線 押野稲荷線 八日市額新保線	森本野々市線 疋田上荒屋線	—	—	押野稲荷線 本町新庄線 鳴和三日市線	—	鳴和三日市線 高尾堀内線 堀内下林線	森本野々市線 疋田上荒屋線 新保本町中屋線 二日市御経塚線 上安原御経塚線 野々市駅 御経塚線 馬場川緑道	本町新庄線 高尾堀内線 木呂川緑道	本町新庄線 四十万中林線 金沢小松線 新庄部入道線 木呂川緑道
整 備 状 況	完 了	完 了	完 了	完 了	完 了	完 了	完 了	完 了	完 了	完 了	完 了
摘 要	(非補助)	(補 助)	(補 助)	(非補助)	(非補助)	(補 助)	(非補助)	(補 助)	(補 助)	(補 助)	(補 助)

資料:都市整備課

(6) 土地区画整理事業の概要(つづき)

令和6年3月31日現在 単位:ha、千円、%

	押野第二	高橋第一	扇が丘 住 吉	中南部	末 松 住宅団地	北西部	柳町	中林	西部中央	長池
面 積	0.97	1.04	12.08	45.84	6.00	65.53	8.87	31.08	21.05	4.89
施 行 種 別	共 同	組 合	公 共	組 合	個 人	組 合	組 合	組 合	組 合	組 合
施 行 期 間	H2.6.26 }	H2.8.28 }	H6.7.25 }	H11.2.16 }	H11.7.2 }	H12.2.25 }	H26.8.1 }	H28.1.26 }	H28.2.2 }	R5.8.8 }
	H5.3.31	H7.10.20	H17.3.31	H25.3.31	H15.3.31	H30.3.31	H31.3.31	R12.3.31	R10.3.31	R9.3.31
設立認可年月日	H2.6.26	H2.8.28	H6.7.25	H11.2.16	H11.7.2	H12.2.25	H26.8.1	H28.1.26	H28.2.2	R5.8.8
総 事 業 費	140,240	124,396	5,008,648	7,147,400	1,349,800	13,174,714	1,489,214	5,334,000	4,000,000	1,324,900
基 本 事 業 費	—	—	1,842,000	2,995,000	—	5,323,000	—	1,162,620	880,000	—
保 留 地 処 分 金	135,815	116,413	—	4,152,400	—	6,487,438	1,432,500	4,107,670	3,060,600	1,324,900
公 共 施 設 管 理 者 負 担 金	—	—	—	—	—	(河川・公園) 906,000	—	—	—	—
減歩率										
公 共	11.84	11.58	19.68	21.30	37.77	21.65	14.22	18.66	23.31	16.23
合 算	25.02	20.01	19.68	33.78	37.77	37.43	47.15	46.87	48.87	57.58
換地処分年月日	H4.7.3	H7.3.14	H17.3.25	H23.11.10	H13.10.5	H29.1.31	H30.8.17	—	—	—
公 共 用 地 率	26.22	22.99	42.03	32.40	40.21	33.98	30.80	32.06	33.72	27.48
整 備 さ れ る 都 市 計 画 道 路	—	—	高尾堀内線 扇が丘中央線	額谷松任線 本町新庄線 三納藤平田線 木呂川緑道 三納下林線	—	野々市駅通り線 二日市松任線 二日市徳用線	金沢鶴来線	四十万末松線 堀内上林線	高尾郷線 野々市中央 公園西線	—
整 備 状 況	完 了	完 了	完 了	完 了	完 了	完了	完了	54%	94%	4%
摘 要	(非補助)	(非補助)	(補 助)	(補 助)	(非補助)	(補 助)	(非補助)	(補 助)	(補 助)	(非補助)

資料:都市整備課

(7) 都市公園の現況

令和6年3月31日現在 単位:箇所、ha

種 類		種 別	公園数	面積	概 要
基幹公園	住区基幹公園	街区公園	93	13.9	新庄すみれ公園, 新庄ひばり公園, 栗田中央公園, 栗田パンダ公園, 太平寺東公園, 扇が丘東公園, 矢作諏訪公園, 矢作西城公園, 下林さくら公園, 野代公園, みその公園, 稲荷公園, 押越公園, 御経塚東公園, 本町やまいろ公園, 堀の内公園, かわいぐち公園, 御経塚あやめ公園(木の広場), 御経塚公園(風の広場), 経塚公園(泉の広場), 扇が丘ホテルの里公園, よつば公園, 堀内東公園, 美郷さくら公園, 三日市ふれあい公園, 柳町公園, その他土地区画整理事業や開発行為等により整備された公園
		近隣公園	3	3.4	押野中央公園, 野々市南部公園, あらみや公園
		地区公園	1	2.9	つばきの郷公園
	都市基幹公園	総合公園	1	6.7	野々市中央公園
特 殊 公 園			2	3.6	末松廃寺跡公園, 御経塚史跡公園
都 市 緑 地			30	2.5	せせらぎ公園, すみよし公園, その他土地区画整理事業や開発行為等により整備された公園
計			130	33.0	

資料:都市整備課

(8) 土地利用計画

令和6年3月31日現在 単位:ha

	当初	第1回 見直し	第2回 見直し	第3回 見直し	臨時変更	臨時変更	臨時変更	臨時変更	第7回 見直し
	S45.7.1	S52.12.27	S59.11.30	H4.3.10	H10.6.12	H11.12.14	H26.6.6	H27.10.2	R1.10.29
都 市 計 画 区 域	1,345	1,345	1,345	1,356	1,356	1,356	1,356	1,356	1,356
市 街 化 区 域	653	704	790	839	882	950	966	1,034	1,046
市街化調整区域	692	641	555	517	474	406	390	322	310

資料:都市整備課

(注)第3回見直しからの都市計画区域は、建設省国土地理院精査により変更

(9) 都市計画用途地域別面積

令和6年3月31日現在 単位:ha、%

用 途 地 域 区 分	面 積	構成比率
第1種低層住居専用地域	41	3.9
第2種低層住居専用地域	0	0.0
第1種中高層住居専用地域	101	9.7
第2種中高層住居専用地域	146	14.0
第1種住居地域	179	17.1
第2種住居地域	209	20.0
準住居地域	10	1.0
田園住居地域	0	0.0
近隣商業地域	52	5.0
商業地域	0	0.0
準工業地域	308	29.4
工業地域	0	0.0
工業専用地域	0	0.0
合 計	1,046	100.0

資料:都市整備課

(10) 地区計画

令和6年3月31日現在 単位:ha

地区計画名称	面 積	都市計画決定日 (施行年月日)
野々市市御経塚第二地区地区計画	60.1	平成2年11月1日
野々市市末松ガーデンアイル地区地区計画	6.0	平成13年5月11日
野々市市本町一丁目地区地区計画	2.3	平成13年9月11日
野々市市中南部地区地区計画	43.3	平成14年4月10日
野々市市北西部地区地区計画	65.5	平成15年10月3日
野々市市柳町地区地区計画	10.3	平成26年7月15日
野々市市中林地区地区計画	31.1	平成30年8月8日
野々市市西部中央地区地区計画	27.1	平成30年8月15日
野々市市郷二丁目地区地区計画	1.3	令和元年10月29日

資料:都市整備課

(11) アダプトプログラム

各年度3月31日現在 単位:団体、人

年 度	登録団体数	参加人数
令和元年度	47	936
2	49	1,006
3	48	929
4	47	879
5	6	122

資料:土木課、都市整備課

(12) 家屋の状況

各年1月1日現在 単位:棟、㎡

区 分		令和4年		5		6	
		棟数	床面積	棟数	床面積	棟数	床面積
木造	総 数	15,068	1,927,833	15,238	1,953,427	15,367	1,977,593
	専 用 住 宅	11,876	1,461,005	12,067	1,484,728	12,190	1,501,362
	共 同 住 宅 ・ 寄 宿 舎	875	255,271	882	258,553	897	264,236
	併 用 住 宅	423	65,345	421	65,173	410	63,646
	ホ テ ル ・ 旅 館 ・ 料 亭	1	55	1	55	1	55
	事 務 所 ・ 銀 行 ・ 店 舗	348	40,627	348	40,689	363	44,306
	劇 場 ・ 病 院	30	5,784	32	6,179	34	6,578
	工 場 ・ 倉 庫	103	15,350	100	14,837	349	26,584
	土 蔵	255	11,834	250	11,712		
	附 属 家	1,157	72,562	1,137	71,501	1,123	70,826
非木造	総 数	4,224	1,599,650	4,228	1,602,618	4,243	1,654,263
	事 務 所 ・ 店 舗 ・ 百 貨 店	698	487,595	696	486,683	717	575,674
	住 宅 ・ ア パ ー ト	2,191	733,983	2,217	741,441	2,231	740,540
	病 院 ・ ホ テ ル	35	50,875	37	52,214	37	52,152
	工 場 ・ 倉 庫 ・ 市 場	611	260,082	598	256,692	608	260,571
	そ の 他	689	67,115	680	65,588	650	25,326

資料:税務課 ※令和6年度より集計方法の変更により、土蔵は工場・倉庫に含まれる。

(13) 公営住宅の管理戸数

各年度3月31日現在 単位:戸

年 度	県営住宅			市営住宅		
	計	平屋	2階以上	計	平屋	2階以上
令和元年度	828	—	828	46(16)	—	46(16)
2	828	—	828	46(16)	—	46(16)
3	828	—	828	46(16)	—	46(16)
4	828	—	828	46(16)	—	46(16)
5	828	—	828	46(16)	—	46(16)

資料:建築住宅課

(注)()は中堅所得者向け住宅の数で内数

(14) 居住世帯の有無別住宅数及び住宅以外で人が居住する建物数

平成30年10月1日現在 単位:戸

住 宅 総 数	総 数		29,150	
	居住世帯あり	総 数	25,530	
		同 居 世 帯 な し	25,340	
		同 居 世 帯 あ り	190	
	居住世帯なし	総 数		3,610
		一 時 現 在 者 の み		50
		空き家	総 数	3,500
			二 次 的 住 宅	30
			賃 貸 用 の 住 宅	2,820
			売 却 用 の 住 宅	200
そ の 他 の 住 宅			450	
建 築 中		60		
住 宅 以 外 で 人 が 居 住 す る 建 物 数		10		

資料:住宅・土地統計調査

(注)・統計表の数値は、1位を四捨五入して10位まで有効数字として表章しているため、総数と内訳の合計は必ずしも一致しない。

・この調査は標本調査であるため、統計表の数値は標本誤差を含んでいる。

(15) 住宅の建て方、構造、階数別住宅数

平成30年10月1日現在 単位:戸

構 造		住宅総数	木 造	防火木造	非 木 造
総 数		25,530	6,040	8,550	10,940
一戸建	総 数	11,420	4,860	6,130	430
	1 階 建	260	90	170	—
	2階建以上	11,160	4,770	5,960	430
長屋建	総 数	540	70	150	320
	1 階 建	40	10	—	30
	2階建以上	500	60	150	290
共同住宅	総 数	13,570	1,110	2,270	10,190
	1 階 建	—	—	—	—
	2	8,500	1,110	2,150	5,240
	3 ～ 5	3,960	—	120	3,840
	6階建以上	1,110	—	—	1,110
そ の 他		—	—	—	—

資料:住宅・土地統計調査

(注)・統計表の数値は、1位を四捨五入して10位まで有効数字として表章しているため、総数と内訳の合計は必ずしも一致しない。

・この調査は標本調査であるため、統計表の数値は標本誤差を含んでいる。

12 運 輸 ・ 通 信

(1)コミュニティバス「のっティ」利用状況

単位:人

年度	乗車人員					1日平均乗車人員				
	合計	北部 ルート	中央 ルート	南部 ルート	西部 ルート	合計	北部 ルート	中央 ルート	南部 ルート	西部 ルート
令和2年度	126,247	42,778	30,085	21,923	31,461	350	119	83	61	87
3	157,943	45,450	38,224	28,759	45,510	434	125	105	79	125
4	167,107	47,631	40,390	30,410	48,676	459	131	111	83	134
5	185,795	53,042	42,643	33,913	56,197	509	145	117	93	154
令和5年4月	14,902	4,168	3,333	2,814	4,587	497	139	111	94	153
5	14,436	3,951	3,148	2,670	4,667	466	127	102	86	151
6	15,040	4,102	3,313	2,853	4,772	501	137	110	95	159
7	17,220	5,260	4,039	2,932	4,989	555	170	130	94	161
8	15,613	4,468	3,501	2,850	4,794	504	144	113	92	155
9	14,399	4,143	3,322	2,609	4,325	480	138	111	87	144
10	16,123	4,579	3,704	2,977	4,863	520	148	119	96	157
11	15,323	4,328	3,618	2,847	4,530	511	144	121	95	151
12	16,560	4,970	3,957	2,939	4,694	534	160	128	95	151
6年1月	14,618	4,149	3,391	2,872	4,206	487	138	113	96	140
2	14,984	4,172	3,489	2,763	4,560	517	144	121	95	157
3	16,577	4,752	3,828	2,787	5,210	535	153	124	90	168

資料:都市整備課

(注)一日平均乗車人員とは乗車人員を運行日数で除した数である。

(2)シャトルバス「のんキー」利用状況

単位:人

年度	乗車人員	一日平均乗車人員
令和3年度	30,211	83
4	34,534	95
5	37,391	103

資料:ののいちバス株式会社

(注)一日平均乗車人員とは乗車人員を運行日数で除した数である。

(3)JR野々市駅乗降客数(1日平均)

単位:人

年度	合 計	普通 (定期外)	定 期
令和元年度	4,002	1,490	2,512
2	3,194	980	2,214
3	3,538	1,240	2,298
4	3,820	1,382	2,436
5	3,856	1,572	2,284

資料:西日本旅客鉄道(株)金沢支社

(注)・定期は通勤・通学を合計した数である。

・1日平均乗車人員×2 で算出(1日平均乗車人員(合計)は
「年間乗車人員数を年間日数で除した数字」であり、四捨五入の
関係で普通(定期外)+定期の合計と若干異なる場合があります)。

(4)北陸鉄道石川線各駅乗降客数(1日平均)

単位:人

年度	野々市駅			野々市工大前駅			押野駅		
	総数	普通	定期	総数	普通	定期	総数	普通	定期
令和元年度	104	30	74	513	159	354	67	25	42
2	71	27	44	260	112	148	42	19	23
3	84	34	50	243	112	131	53	24	29
4	89	35	54	353	127	226	47	25	22
5	87	37	50	377	141	236	63	27	36

資料:北陸鉄道(株)

(注)・普通は定期外の数である。

・定期は通勤・通学を合計した数である。

(5)自動車保有台数

各年度3月31日現在 単位:台

年度	総 数	貨 物 車				乗 用 車			乗合用	特種(殊) 用途車	二輪車 (原付除く)
		普 通	小 型	軽	被牽引	普 通	小 型	軽			
令和元年度	40,204	842	1,562	2,277	18	9,989	10,749	12,962	116	631	1,058
2	41,910	852	1,559	2,270	17	10,379	10,662	13,379	116	598	2,078
3	42,004	810	1,570	2,247	14	10,719	10,445	13,383	116	598	2,102
4	42,540	812	1,558	2,289	14	11,099	10,383	13,523	113	579	2,170
5	43,189	847	1,576	2,338	12	11,416	10,198	13,957	61	586	2,198

資料:北陸信越運輸局石川運輸支局

(6) 電話加入状況

各年度3月31日現在

年度	加入数 (加入)	INSネットサービス (ISDN)(回線)	公衆電話 (個)	一世帯あたり 普及率(%)
平成30年度	3,985	703	36	19.90
令和元年度	3,698	644	35	18.14
2	3,401	566	33	16.16
3	3,104	483	31	13.06
4	2,655	368	26	11.88

資料:NTT西日本北陸支店

(注)・INSネットサービスはINSネット64、INSネット1500(INSネット64の10倍換算)の合計

・一世帯あたり普及率は加入数とINSネットサービスの回線数の合計を各年度3月末日の世帯数で除した数

(7) テレビ契約数

各年度3月31日現在 単位:件

年度	総 数	うち衛星放送
令和元年度	20,317	10,301
2	20,285	10,034
3	20,004	9,774
4	19,850	9,606
5	19,641	9,474

資料:NHK金沢放送局

13 消費生活

(1) たばこ消費量

単位:千本

年 度	令和元年度	2	3	4	5
総 数	81,140	75,991	74,813	75,194	75,252

資料:税務課

(注)・国産たばこ、外国産たばこの合算値

・記載数値は、市たばこ税申告書における最終売渡本数(単位未満四捨五入)

(2) 酒類消費量

単位:kℓ

区 分	平成30年度	令和元年度	2	3	4
総 数	11,584	11,457	11,523	11,536	11,421
清 酒	956	881	808	779	893
合 成 清 酒	20	19	14	10	9
連 続 式 蒸 留 焼 酎	374	368	375	354	353
単 式 蒸 留 焼 酎	462	433	432	410	407
み り ん	102	99	104	101	98
ビ ー ル	3,225	2,873	2,375	2,515	2,721
果 実 酒	392	384	408	712	393
甘 味 果 実 酒	8	8	12	10	9
ウ イ ス キ ー	198	206	217	228	255
ブ ラ ン デ ー	6	5	5	5	4
原料用アルコール, ス ピ リ ッ ツ	742	886	1,004	1,006	1,235
発 泡 酒	986	955	1,056	1,180	957
リ キ ュ ー ル	3,476	3,763	4,107	3,728	3,637
そ の 他	636	576	606	497	450

資料:金沢国税局

(注)・消費数量は、会計年度(4月～3月まで)ごとに松任税務署管内(白山市、野々市市)の酒類製造者及び酒類販売業者が消費者(飲料業者を含む。)に対して販売した数量である。

・単位未満四捨五入のため、各酒類の消費数量の合計と合計数量は一致しない。

・「その他」欄は、その他の醸造酒、粉末酒及び雑酒の合計を示したものである。

(3)消費者物価指数

(金沢市)

各年平均

年次	総合	食料	住居	光熱・水道	家具・ 家事用品	被服及び 履物	保健医療
令和元年	100.1	98.6	99.1	103.4	99.3	102.0	100.1
2	100.0	100.0	100.0	100.0	100.0	100.0	100.0
3	99.9	99.9	100.2	104.5	100.6	101.2	98.4
4	102.0	104.2	101.0	114.1	103.5	104.7	97.8
5	105.4	112.4	101.9	110.5	111.1	110.1	99.3

年次	交通・通信	教育	教養娯楽	諸雑費	生鮮食品	生鮮食品を 除く総合	持家の帰属家賃 及び 生鮮食品を除く総合
令和元年	100.0	106.0	100.5	104.3	97.2	100.3	100.3
2	100.0	100.0	100.0	100.0	100.0	100.0	100.0
3	96.0	99.2	102.3	101.4	96.9	100.0	100.0
4	94.0	100.0	103.4	101.8	103.5	101.9	101.9
5	97.3	100.8	107.5	102.8	113.7	105.1	105.8

資料:石川県消費者物価指数年報

(注)・令和2年を基準年とする。

・数値は各年の平均指数

14 治 安 ・ 災 害

(1) 刑法犯罪発生件数及び検挙件数

単位:件

年		令和元年	2	3	4	5
総数	発生件数	407	343	301	404	428
	検挙件数	158	176	172	88	84
凶悪犯 粗暴犯 風俗犯	発生件数	25	26	31	35	35
	検挙件数	23	26	31	23	23
窃盗犯	発生件数	334	284	237	328	326
	検挙件数	112	130	115	60	48
知能犯	発生件数	11	4	5	10	19
	検挙件数	9	2	3	0	6
その他	発生件数	37	29	28	31	48
	検挙件数	14	18	23	5	7

資料: 白山警察署

(注) ・凶悪犯…殺人、強盗、放火など ・粗暴犯…暴行、傷害、脅迫、恐喝など
 ・風俗犯…賭博、わいせつなど ・知能犯…詐欺、横領、背任など
 ・その他…住居侵入、公務執行妨害など
 ・検挙件数は、発生地計上方式である。

(2) 少年犯罪・不良行為

単位:件

年	令和元年	2	3	3	4
総数	30	37	33	32	28
犯罪少年	17	23	28	25	21
触法少年	13	14	5	7	7
ぐ犯少年	—	—	—	—	—
不良行為少年	275	323	352	164	242

資料: 白山警察署

(注) 白山警察署管内における件数

(3) 交通事故の発生状況

単位:件

年	令和元年	2	3	4	5
発生件数	148	127	129	139	164
死者数	1	5	2	0	0
傷者数	169	156	142	157	185

資料: 白山警察署

(4) 道路別交通事故発生状況

単位:件

年		令和元年	2	3	4	5
総 数		148	127	129	139	164
国 道	8号	13	14	12	14	14
	157号	30	10	15	15	22
県 道		34	28	30	37	35
市 町 村 道		57	71	65	66	87
そ の 他		14	4	7	7	6

資料: 白山警察署

(6) 原因別交通事故発生状況

単位:件

原 因	令和元年	2	3	4	5
総 数	148	127	129	139	164
安 全 確 認	62	37	48	46	61
前方不注意	29	19	28	25	20
動静不注意	12	21	15	13	25
信号無視	4	10	3	9	6
一時不停止	8	10	4	5	4
徐 行	0	2	3	3	2
安 全 速 度	4	—	5	2	3
そ の 他	29	28	23	36	43

資料: 白山警察署

(5) 交通弱者の交通事故発生状況

単位:件

	令和4年			5		
	計	歩行者事故	自転車事故	計	歩行者事故	自転車事故
総 数	36	7	29	47	13	34
幼 児	1	1	0	0	0	0
小 学 生	2	0	2	7	3	4
中 学 生	4	0	4	6	0	6
高 校 生	6	0	6	7	1	6
60歳以上	4	0	4	10	4	6
そ の 他	19	6	13	17	5	12

資料: 白山警察署

(7) 事故形態別交通事故発生状況

単位:件

事 故 形 態	令和元年	2	3	4	5
総 数	148	127	129	139	164
出 会 頭	39	43	37	53	46
追突(駐停止・進行中)	64	51	55	51	63
正 面 衝 突	—	1	—	2	4
右 左 折 時	8	9	12	14	20
その他車両相互	19	8	9	10	17
車 両 単 独	1	1	2	2	1
車 対 人	16	14	14	7	13
そ の 他	1	—	—	—	—

資料: 白山警察署

(8) 月別交通事故発生状況

単位:件

月	令和4年			5		
	件数	死者数	傷者数	件数	死者数	傷者数
総数	139	0	157	164	0	185
1月	4	—	4	8	—	9
2月	10	—	11	13	—	15
3月	8	—	8	13	—	17
4月	17	—	23	10	—	10
5月	14	—	18	14	—	16
6月	8	—	10	13	—	20
7月	8	—	9	14	—	14
8月	11	—	11	18	—	19
9月	12	—	12	21	—	22
10月	11	—	12	8	—	10
11月	15	—	16	18	—	19
12月	21	—	23	14	—	14

資料:白山警察署

(9) 曜日別交通事故発生状況

単位:件

	令和元年	2	3	4	5
総数	148	127	129	139	164
日曜日	18	15	16	17	19
月曜日	24	24	21	17	25
火曜日	14	16	27	19	25
水曜日	25	14	16	21	19
木曜日	20	19	15	23	16
金曜日	22	21	14	24	26
土曜日	25	18	20	18	34

資料:白山警察署

(10) 時間別交通事故発生状況

単位:件

	令和元年	2	3	4	5
総数	148	127	129	139	164
0時台	—	1	—	1	2
1時台	2	2	—	—	1
2時台	—	1	—	—	—
3時台	—	1	2	—	—
4時台	—	—	1	1	—
5時台	3	—	—	—	—
6時台	3	3	1	3	—
7時台	9	2	5	11	14
8時台	12	4	12	14	12
9時台	13	8	3	5	5
10時台	7	5	10	5	12
11時台	6	11	6	10	8
12時台	9	11	3	11	9
13時台	6	14	10	14	4
14時台	9	5	13	5	5
15時台	8	6	6	9	15
16時台	5	7	7	7	11
17時台	22	11	12	11	21
18時台	9	11	16	14	20
19時台	7	6	10	9	8
20時台	5	7	6	4	6
21時台	7	7	3	2	7
22時台	5	3	1	3	4
23時台	1	1	2	—	—

資料:白山警察署

(11) 消防機動力状況

各年12月31日現在 単位:台、箇所

		令和元年	2	3	4	5
消防署 (野々市消防署)	ポンプ車	1	1	1	1	1
	水槽付ポンプ車	1	1	1	1	1
	はしご車	1	1	1	1	1
	救急車	1	1	1	1	1
	小型動力ポンプ	1	—	—	—	—
	連絡車	1	1	1	1	1
消防団	ポンプ車	4	4	4	4	4
	人員輸送車	6	6	6	6	6
	救助資機材搭載車	1	1	1	1	1
	小型動力ポンプ	8	8	8	8	8
消火栓		1,404	1,414	1,421	1,418	1,435
防火水槽		34	34	34	35	35
プール		8	8	8	8	8

資料:白山野々市広域事務組合野々市消防署、総務課

(12) 火災発生状況

単位:件、㎡、人、台、千円

年度		令和元年	2	3	4	5
火災 種別	総数	7	6	6	9	10
	建物	4	3	3	6	4
	車両	3	1	—	1	3
	その他	—	2	3	2	3
焼損むね数		4	3	3	5	6
り災世帯数		1	—	4	4	2
り災人数		1	—	7	5	4
死傷者	死者	—	—	—	—	—
	負傷者	2	—	2	1	—
焼損車両台数		3	1	—	1	3
損害額		154	5,926	5	183	6,022
焼損 面積	床面積	—	36	—	1	200
	表面積	1	1	1	4	8
出火率		1.32	1.12	1.11	1.71	1.85

資料:白山野々市広域事務組合野々市消防署

(注)出火率とは人口1万人あたりの出火件数をいう。

(13) 原因別火災状況

単位:件

年	令和元年	2	3	4	5
計	7	6	6	9	10
たばこ	—	—	1	2	1
こんろ	2	1	—	3	1
炉	—	—	—	—	—
ストーブ	—	—	—	—	1
こたつ	—	—	—	—	—
煙突・煙道	—	—	—	—	—
排気管	1	—	—	—	1
電気機器	—	—	—	1	1
電気装置	1	—	—	—	1
内燃機関	1	—	—	—	—
配線器具	—	1	—	—	—
火遊び	—	—	—	—	1
マッチ・ライター	1	—	2	—	—
焚き火	—	—	—	—	—
溶接機・切断機	—	1	—	1	—
衝突火花	—	—	—	—	—
放火	—	—	2	1	1
放火の疑い	—	1	—	1	—
その他	1	1	1	—	2
不明	—	1	—	—	—

資料:白山野々市広域事務組合野々市消防署

(14) 救急活動件数

単位: 件

事故種別	令和元年	2	3	4	5
総 数	1,880	1,776	2,034	2,342	2,655
火 災	10	5	3	5	6
自然災害	—	—	—	—	—
水 難	—	—	—	2	—
交 通	143	151	124	123	158
労働災害	26	9	19	17	17
運動競技	7	2	1	4	4
一般負傷	259	286	289	332	359
加 害	10	2	6	5	6
自損行為	13	13	13	11	24
急 病	1,222	1,148	1,419	1,588	1,791
転院搬送	190	157	157	251	284
そ の 他	—	3	3	4	6

資料: 白山野々市広域事務組合野々市消防署

(15) 消防職員数

各年12月31日現在 単位: 人

年	令和元年	2	3	4	5
職 員 数	35	35	34	31	33

資料: 白山野々市広域事務組合野々市消防署

(16) 消防団員数

各年12月31日現在 単位: 人

年	令和元年	2	3	4	5
総 数	116	115	114	117	114
団 本 部	4	4	4	4	4
第1分団	28	28	27	30	28
第2分団	25	27	26	25	23
第3分団	22	22	22	23	23
第4分団	25	23	24	24	24
第5分団	12	11	11	11	12

資料: 総務課

15 水道

(1) 水道の普及状況

各年度3月31日現在 単位：人、世帯、%、ha

年 度	人 口						世 帯 数				面 積		
	行政区域内 人 口	給水区域内 人 口	計画給水 人 口	現在給水 人 口	普及率	給水普及率	行政区域内 世 帯 数	給水区域内 世 帯 数	現在給水 世 帯 数	給水世帯 普 及 率	行政区域 面 積	計画給水 区域面積	給水可能 面 積
令和元年度	56,556	56,556	61,000	55,940	98.9	98.9	26,030	26,030	25,746	98.9	1,356	1,356	1,163
2	57,414	57,414	61,000	56,834	99.0	99.0	26,368	26,368	26,102	99.0	1,356	1,356	1,180
3	57,701	57,701	61,000	57,136	99.0	99.0	26,819	26,819	26,556	99.0	1,356	1,356	1,180
4	57,765	57,765	61,000	57,210	99.0	99.0	27,106	27,106	26,846	99.0	1,356	1,356	1,196
5	57,852	57,852	61,000	57,293	99.0	99.0	27,284	27,284	27,019	99.0	1,356	1,356	1,215

資料：上下水道課

(注)

$$\cdot \text{普及率} = \frac{\text{現在給水人口}}{\text{行政区域内人口}} \times 100$$

$$\cdot \text{給水普及率} = \frac{\text{現在給水人口}}{\text{給水区域内人口}} \times 100$$

$$\cdot \text{給水世帯普及率} = \frac{\text{現在給水世帯数}}{\text{給水区域内世帯数}} \times 100$$

(2) 給水状況

単位：千m³

年 度	年 間 取 水 量			年間浄水量	年間給水量＋用水分水			
	合 計	深井戸	受 水 浄 水		合 計	有 効 水 量		無効水量
				消毒のみ		有収水量	有効無収水量	
令和元年度	6,598	5,459	1,139	5,459	5,957	5,807	145	5
2	6,832	5,693	1,139	5,693	6,188	6,017	165	6
3	6,799	5,660	1,139	5,660	6,144	6,018	120	6
4	6,665	5,526	1,139	5,526	6,012	5,920	87	5
5	6,502	5,363	1,139	5,363	5,850	5,810	38	2

資料：上下水道課

(3) 用途別給水契約数及び年間有収水量

単位：千m³、件

年 度	合 計		せ ん												公 共 せ ん		メーター 設置数
			家 庭 用				営 業 用		工 業 用		官公署学校用		そ の 他				
			一 般		集 合												
	契約数	有収水量	契約数	有収水量	契約数	有収水量	契約数	有収水量	契約数	有収水量	契約数	有収水量	契約数	有収水量	契約数	有収水量	
令和元年度	19,064	5,807	15,887	3,665	1,616	1,055	1,163	840	74	31	141	203	82	5	101	8	18,259
2	19,441	6,017	16,230	3,946	1,692	1,082	1,180	781	65	25	118	168	64	5	92	10	18,737
3	19,826	6,018	16,427	3,930	1,867	1,107	1,193	775	65	24	119	172	63	3	92	7	18,638
4	20,119	5,920	16,580	3,852	1,986	1,093	1,211	764	65	25	120	175	64	4	93	7	18,911
5	20,372	5,810	16,830	3,794	1,979	1,070	1,220	740	66	23	119	173	64	4	94	6	19,114

資料：上下水道課

(注)メーター設置数は契約件数から休止栓を控除した件数(水道統計資料より)

(4) 給水量の分析

各年度3月31日現在

年 度	1日あたりの給水量(m ³)						1人1日あたりの給水量(ℓ)					施設能力 (m ³ /日)	比 率(%)				
	計画1日 最 大 給 水 量	1日最大 給水量	その月日	1日平均 給水量	有効水量	有収水量	計画1人 1日最大 給水量	最 大 給 水 量	平 均 給 水 量	有効水量	有収水量		稼働率	負荷率	有効率	有収率	利用量率
令和元年度	30,300	17,450	12月22日	16,321	16,307	15,910	497	312	291	291	284	31,600	55.2	93.3	99.9	97.5	90.3
2	30,300	22,350	1月9日	16,953	16,936	16,485	497	393	298	298	290	31,600	70.7	75.9	99.9	97.2	90.6
3	30,300	20,630	2月6日	16,833	16,816	16,488	497	361	295	294	289	34,300	60.1	81.6	99.9	98.0	90.4
4	30,300	25,520	1月26日	16,471	16,458	16,219	497	446	288	288	283	34,300	74.4	64.5	99.9	98.5	90.2
5	30,300	19,770	1月24日	15,983	15,978	15,873	497	345	279	279	277	34,300	57.6	80.8	99.9	99.3	90.0

資料：上下水道課

(注) ・稼働率＝ $\frac{1日最大給水量}{施設能力} \times 100$ ・負荷率＝ $\frac{1日平均給水量}{1日最大給水量} \times 100$ ・有効率＝ $\frac{1日あたり有効水量}{1日あたり給水量} \times 100$ ・有収率＝ $\frac{1日あたり有収水量}{1日あたり給水量} \times 100$ ・利用量率＝ $\frac{年間給水量}{年間取水量} \times 100$

(5) 月別給水量

単位：千m³

年 度	合 計	4月	5月	6月	7月	8月	9月	10月	11月	12月	1月	2月	3月
令和元年度	5,957	481	502	483	506	502	489	507	491	517	498	477	504
2	6,188	493	510	509	528	529	502	524	507	532	556	479	519
3	6,144	509	524	508	534	530	498	514	495	526	523	483	500
4	6,012	488	500	490	505	494	483	513	491	525	548	473	502
5	5,850	487	491	475	500	489	463	489	477	509	512	467	491

資料：上下水道課

(6)野々市市公共下水道

令和5年3月31日現在			
	全体計画	事業認可	都市計画決定
告示年月日		令和2年6月9日	令和元年10月29日 市告示69
計画区域面積(ha)	1,194	1,159	1,159
計画人口(人)	59,100	56,400	—
計画最大汚水量(m ³ /日)	22,297	20,710	—
計画駆除方式	分流式	分流式	分流式
処理場名称	犀川左岸 浄化センター	犀川左岸 浄化センター	犀川左岸 浄化センター
ポンプ場(汚水)	—	—	—
ポンプ場(雨水)	—	—	—
計画幹線管渠延長(汚水)(m)	14,520	14,520	14,520
計画幹線管渠延長(雨水)(m)	16,650	16,650	16,650

資料:上下水道課

(7)野々市市公共下水道の整備状況

各年度3月31日現在					
	令和元年度	2	3	4	5
整備面積(ha)	1,115	1,126	1,133	1,138	1,142
整備延長(km)	272	275	277	278	279
処理面積(ha)	1,047	1,062	1,075	1,081	1,085
処理人口(人)	51,530	52,249	52,657	53,759	53,802
普及率(%)	97.2	97.5	97.7	99.6	99.6

資料:上下水道課

16 財 政

(1)各会計別決算額

(歳入)

単位:円、%

	令和元年度		2		3		4		5	
		対前年比		対前年比		対前年比		対前年比		対前年比
総 額	28,696,140,281	△ 6.3	36,282,008,257	26.4	32,783,911,525	△ 9.6	32,499,389,348	△ 0.9	33,010,438,987	1.6
一 般 会 計	18,012,239,926	△ 9.2	25,559,229,007	41.9	21,818,445,729	△ 14.6	21,263,800,969	△ 2.5	22,034,476,838	3.6
国民健康保険特別会計	4,355,170,690	△ 3.8	4,208,795,845	△ 3.4	4,412,693,485	4.8	4,356,463,463	△ 1.3	4,167,177,262	△ 4.3
後期高齢者医療特別会計	508,711,107	3.9	526,161,163	3.4	542,817,969	3.2	587,701,317	8.3	633,973,484	7.9
介護保険特別会計	2,757,264,954	3.7	2,827,385,746	2.5	2,934,523,434	3.8	3,071,020,820	4.7	3,153,686,293	2.7
墓 地 特 別 会 計	—	—	—	—	—	—	210,931,800	皆増	58,526,015	△ 72.3
水 道 事 業 会 計	1,131,416,430	△ 1.2	1,162,646,061	2.8	1,192,125,424	2.5	1,160,202,659	△ 2.7	1,039,971,988	△ 10.4
公共下水道事業会計	1,931,337,174	△ 1.8	1,997,790,435	3.4	1,883,305,484	△ 5.7	1,849,268,320	△ 1.8	1,922,627,107	4.0

(歳出)

	令和元年度		2		3		4		5	
		対前年比		対前年比		対前年比		対前年比		対前年比
総 額	28,871,003,047	△ 6.0	36,494,194,196	26.4	32,578,522,699	△ 10.7	32,455,172,019	△ 0.4	32,907,990,238	1.4
一 般 会 計	17,722,505,050	△ 9.2	25,189,113,795	42.1	21,110,755,751	△ 16.2	20,619,576,456	△ 2.3	21,406,171,259	3.8
国民健康保険特別会計	4,267,708,864	△ 3.4	4,146,031,742	△ 2.9	4,356,068,228	5.1	4,286,661,636	△ 1.6	4,167,102,509	△ 2.8
後期高齢者医療特別会計	507,194,832	3.9	524,956,702	3.5	541,372,478	3.1	585,698,587	8.2	632,052,488	7.9
介護保険特別会計	2,704,875,600	3.4	2,822,926,919	4.4	2,846,938,356	0.9	2,997,383,141	5.3	3,060,516,180	2.1
墓 地 特 別 会 計	—	—	—	—	—	—	195,088,985	皆増	53,599,848	△ 72.5
水 道 事 業 会 計	1,213,459,208	△ 4.6	1,298,138,420	7.0	1,290,735,057	△ 0.6	1,405,049,834	8.9	1,203,768,355	△ 14.3
公共下水道事業会計	2,455,259,493	1.3	2,513,026,618	2.4	2,432,652,829	△ 3.2	2,365,713,380	△ 2.8	2,384,779,599	0.8

資料:企画財政課、上下水道課

(2) 一般会計決算額の状況(歳入)

単位:千円、%

	令和元年度		2		3		4		5	
	決算額	構成比	決算額	構成比	決算額	構成比	決算額	構成比	決算額	構成比
総 額	18,012,240	100.0	25,559,229	100.0	21,818,446	100.0	21,263,801	100.0	22,034,477	100.0
市 税	8,158,270	45.3	8,186,887	32.0	7,921,648	36.3	8,375,939	39.4	8,562,068	38.9
地 方 譲 与 税	141,447	0.8	143,104	0.6	145,263	0.7	145,232	0.7	148,040	0.7
利 子 割 交 付 金	6,443	0.0	7,314	0.0	6,371	0.0	3,358	0.0	3,064	0.0
配 当 割 交 付 金	31,054	0.2	27,000	0.1	39,311	0.2	38,896	0.2	43,493	0.2
株式等譲渡所得割交付金	18,803	0.1	33,604	0.1	53,428	0.2	36,670	0.2	50,970	0.2
法 人 事 業 税 交 付 金	—	—	38,347	0.2	84,506	0.4	114,168	0.5	142,654	0.7
地 方 消 費 税 交 付 金	1,001,101	5.6	1,228,636	4.8	1,354,116	6.2	1,455,270	6.8	1,462,560	6.6
自動車取得税交付金 (注)	26,243	0.2	—	—	—	—	—	—	—	—
環 境 性 能 割 交 付 金 (注)	8232	0	15,591	0.1	15,267	0.1	19,149	0.1	22,884	0.1
地 方 交 付 税	1,631,822	9.1	1,516,352	5.9	2,300,422	10.5	2,378,625	11.2	2,620,938	11.9
(うち普通交付税)	1,262,185	7.0	1,214,382	4.7	1,872,659	8.6	2,018,782	9.5	2,285,443	10.4
(うち特別交付税)	185,794	1.1	226,767	0.9	216,945	1.0	280,130	1.3	258,809	1.2
(うち地方特例交付金)	183,843	1.0	75,203	0.3	73,955	0.3	77,259	0.4	73,816	0.3
(うち新型コロナウイルス感染症対策 地方税減収補填特別交付金)	—	—	—	—	136,863	0.6	2,454	0.0	2,870	0.0
交通安全対策特別交付金	7,725	0.0	8,299	0.0	8,084	0.0	7,596	0.0	7,036	0.0
分 担 金 及 び 負 担 金	139,432	0.8	101,967	0.4	87,455	0.4	96,566	0.4	88,826	0.4
使 用 料 及 び 手 数 料	89,956	0.5	82,272	0.3	87,156	0.4	96,698	0.5	97,369	0.5
国 庫 支 出 金	3,056,706	17.0	9,833,666	38.5	5,546,987	25.4	4,753,837	22.4	4,779,692	21.7
県 支 出 金	1,297,347	7.2	1,401,589	5.5	1,467,695	6.7	1,498,334	7.0	1,603,569	7.3
財 産 収 入	21,942	0.1	28,853	0.1	33,491	0.2	28,556	0.1	44,655	0.2
寄 附 金	18,572	0.1	21,138	0.1	58,727	0.3	83,485	0.4	116,077	0.5
繰 入 金	330,000	1.8	935,000	3.7	112,074	0.5	502,369	2.4	447,356	2.0
繰 越 金	187,637	1.0	159,735	0.6	210,115	1.0	447,690	2.1	374,225	1.7
諸 収 入	703,403	3.9	586,386	2.3	583,805	2.7	378,959	1.8	553,448	2.5
市 債	1,136,105	6.3	1,203,489	4.7	1,702,525	7.8	802,404	3.8	865,553	3.9

資料:企画財政課

(注) 令和元年9月30日まで自動車取得税交付金、令和元年10月1日から環境性能割交付金

(3)一般会計目的別決算額の状況(歳出)

単位:千円、%

区 分	令和元年度		2		3		4		5	
	決算額	構成比	決算額	構成比	決算額	構成比	決算額	構成比	決算額	構成比
総 額	17,722,505	100.0	25,189,114	100.0	21,110,756	100.0	20,619,576	100.0	21,406,171	100.0
議 会 費	167,628	0.9	156,576	0.6	165,280	0.8	176,063	0.9	209,685	1.0
総 務 費	1,594,195	9.0	6,982,507	27.7	1,845,801	8.7	1,659,805	8.1	1,792,626	8.4
民 生 費	7,719,136	43.5	8,538,949	33.9	9,798,026	46.4	9,332,703	45.3	10,304,224	48.1
衛 生 費	1,088,452	6.1	1,795,463	7.1	2,017,931	9.6	2,103,482	10.2	1,552,645	7.2
労 働 費	28,593	0.2	23,967	0.1	23,087	0.1	21,529	0.1	19,382	0.1
農 林 水 産 業 費	118,096	0.7	118,099	0.5	133,464	0.6	85,868	0.4	94,298	0.4
商 工 費	135,093	0.8	400,030	1.6	417,167	2.0	480,665	2.3	176,421	0.8
土 木 費	2,139,484	12.1	1,979,139	7.9	1,721,865	8.2	1,447,466	7.0	1,449,269	6.8
消 防 費	688,064	3.9	691,106	2.7	746,397	3.5	720,275	3.5	788,751	3.7
教 育 費	2,292,700	12.9	2,752,859	10.9	2,330,329	11.0	2,665,852	12.9	3,120,170	14.6
災 害 復 旧 費	—	—	—	—	—	—	—	—	—	—
公 債 費	1,751,064	9.9	1,750,419	7.0	1,911,409	9.1	1,925,868	9.3	1,898,700	8.9
諸 支 出 金	—	—	—	—	—	—	—	—	—	—
予 備 費	—	—	—	—	—	—	—	—	—	—

資料:企画財政課

(4)市債の状況

単位:千円

区 分	令和元年度	2	3	4	5
発 行 額	1,136,105	1,203,489	1,702,525	802,404	865,553
償 還 額	1,635,810	1,648,426	1,827,035	1,855,180	1,833,753
年 度 末 現 在 高	20,616,901	20,171,964	20,047,454	18,994,678	18,026,477

資料:企画財政課

(5)基金の状況(年度末現在高)

単位:千円

区 分	令和元年度	2	3	4	5
合 計	4,144,667	3,381,209	3,830,736	4,188,672	4,221,966
財 政 調 整 基 金	2,302,459	2,137,716	2,241,387	2,304,136	2,277,025
減 債 基 金	330,389	330,706	623,159	523,695	480,287
その他特定目的基金	1,511,819	912,787	966,190	1,360,841	1,464,654

資料:企画財政課

(6) 特別会計決算額(国民健康保険事業)

(歳入)

単位:千円

区 分	令和3年度	4	5
総 額	4,412,693	4,356,463	4,167,177
国 民 健 康 保 険 税	940,178	900,904	862,257
使 用 料 及 び 手 数 料	75	40	57
国 庫 支 出 金	2,355	18	275
県 支 出 金	3,076,912	3,084,573	2,921,983
財 産 収 入	253	159	147
繰 入 金	302,897	276,777	292,049
繰 越 金	62,764	56,625	69,802
諸 収 入	27,259	37,367	20,607
市 債	0	0	0

資料:保険年金課

(歳出)

単位:千円

区 分	令和3年度	4	5
総 額	4,356,068	4,286,662	4,167,103
総 務 費	41,675	72,361	26,930
保 険 給 付 費	2,995,435	2,977,265	2,867,238
国民健康保険事業費納付金	1,260,163	1,183,538	1,229,398
共 同 事 業 拠 出 金	0	0	1
財 政 安 定 化 基 金 拠 出 金	0	0	0
保 健 事 業 費	29,385	29,745	28,606
基 金 積 立 金	0	0	0
公 債 費	0	0	0
諸 支 出 金	29,410	23,753	14,930
予 備 費	0	0	0

資料:保険年金課

(7) 特別会計決算額(後期高齢者医療事業)

(歳入)

単位:千円

区 分	令和3年度	4	5
総 額	542,818	587,701	633,973
後 期 高 齢 者 医 療 保 険 料	456,857	491,758	529,173
繰 入 金	83,925	93,545	102,161
繰 越 金	1,204	1,445	2,002
諸 収 入	832	953	637

資料:保険年金課

(歳出)

単位:千円

区 分	令和3年度	4	5
総 額	541,372	585,699	632,053
総 務 費	5,287	5,367	5,587
後期高齢者医療広域連合納付金	535,284	579,384	625,879
諸 支 出 金	801	948	587
予 備 費	0	0	0

資料:保険年金課

(8) 特別会計決算額(介護保険事業)

(歳入)

単位:千円

区 分	令和3年度	4	5
総 額	2,934,523	3,071,021	3,153,686
介 護 保 険 料	785,326	789,886	797,965
使 用 料 及 び 手 数 料	1	0	0
国 庫 支 出 金	572,365	571,261	626,643
支 払 基 金 交 付 金	745,833	771,561	778,321
県 支 出 金	398,956	415,087	423,301
財 産 収 入	891	652	658
繰 入 金	426,459	434,839	453,080
繰 越 金	4,459	87,585	73,638
市 債	0	0	0
諸 収 入	233	150	80

資料:介護長寿課

(歳出)

単位:千円

区 分	令和3年度	4	5
総 額	2,846,938	2,997,383	3,060,516
総 務 費	33,906	30,878	39,392
保 険 給 付 費	2,670,065	2,747,036	2,814,830
地 域 支 援 事 業	138,640	141,480	149,751
財 政 安 定 化 基 金 拠 出 金	0	0	0
基 金 積 立 金	1,221	73,278	36,971
諸 支 出 金	3,106	4,711	19,572
予 備 費	0	0	0

資料:介護長寿課

(9) 公営企業会計決算額(水道事業)

単位:千円

区 分	令和3年度	4	5
(1) 収益的收入及び支出			
(収 入)			
第1款 水道事業収益	933,825	925,389	911,227
第1項 営 業 収 益	764,543	757,298	740,573
第2項 営 業 外 収 益	169,282	168,091	170,651
第3項 特 別 利 益	0	0	3
(支 出)			
第1款 水道事業費用	747,584	754,582	809,231
第1項 営 業 費 用	714,060	738,763	777,277
第2項 営 業 外 費 用	31,791	15,656	31,442
第3項 特 別 損 失	1,733	163	512
第4項 予 備 費	0	0	0
(2) 資本的收入及び支出			
(収 入)			
第1款 資本的收入	258,301	234,813	128,745
第1項 企 業 債	80,000	88,600	0
第2項 工 事 負 担 金	173,565	133,952	109,876
第3項 他 会 計 負 担 金	4,736	12,261	18,869
(支 出)			
第1款 資本的支出	543,151	650,468	394,537
第1項 建 設 改 良 費	448,329	554,970	301,276
第2項 企 業 債 償 還 金	94,822	95,498	93,261

資料:上下水道課

(注)資本的收入及び支出の決算額には、地方公営企業法第26条の規定による繰越額及び繰越額に係る財源充当額が含まれている。

(10) 公営企業会計決算額(下水道事業)

単位:千円

区 分	令和3年度	4	5
(1) 収益的收入及び支出			
(収 入)			
第1款 下水道事業収益	1,128,101	1,110,226	1,237,772
第1項 営 業 収 益	853,618	874,139	963,524
第2項 営 業 外 収 益	274,483	236,087	274,235
第3項 特 別 利 益	0	0	13
(支 出)			
第1款 下水道事業費用	1,257,902	1,237,475	1,241,444
第1項 営 業 費 用	1,053,766	1,044,968	1,062,674
第2項 営 業 外 費 用	204,023	192,038	177,398
第3項 特 別 損 失	113	469	1,372
第4項 予 備 費	0	0	0
(2) 資本的收入及び支出			
(収 入)			
第1款 資本的收入	755,204	681,657	684,855
第1項 企 業 債	443,300	425,700	394,800
第2項 補 助 金	53,066	19,000	45,200
第3項 工 事 負 担 金	19,417	0	0
第4項 受 益 者 負 担 金	29,643	26,232	36,523
第5項 他 会 計 出 資 金	209,778	210,725	208,332
(支 出)			
第1款 資本的支出	1,174,751	1,128,239	1,143,336
第1項 建 設 改 良 費	207,419	159,122	193,069
第2項 企 業 債 償 還 金	967,332	969,117	950,267

資料:上下水道課

(注)資本的收入及び支出の決算額には、地方公営企業法第26条の規定による繰越額及び繰越額に係る財源充当額が含まれている。

(11) 市税の内訳

単位:千円、%

区 分			令和元年度		2		3		4		5	
			決算額	構成比	決算額	構成比	決算額	構成比	決算額	構成比	決算額	構成比
総 額			8,158,270	100.0	8,186,887	100.0	7,921,648	100.0	8,375,939	100.0	8,562,068	100.0
普通税	市民税	個 人 分	3,117,244	38.1	3,222,787	39.4	3,156,292	39.8	3,222,906	38.5	3,323,430	38.8
		法 人 分	579,309	7.1	494,930	6.0	478,581	6.0	434,053	5.2	455,851	5.3
	固 定 資 産 税		3,498,973	42.7	3,500,555	42.8	3,305,418	41.7	3,550,059	42.4	3,597,046	42.0
	軽 自 動 車 税		132,635	1.6	144,111	1.8	148,080	1.9	161,501	1.9	168,564	2.0
	市 た ば こ 税		460,007	5.7	446,695	5.4	472,025	6.0	492,672	5.9	493,048	5.8
目的税	都 市 計 画 税		370,102	4.5	377,809	4.6	361,252	4.6	514,748	6.1	524,129	6.1
徴 収 率			97.8		97.6		97.8		97.8		97.4	
負担額		一世帯当たり	340,751 円		333,587 円		317,654 円		331,734 円		336,692 円	
		一人当たり	153,912 円		152,763 円		146,975 円		155,236 円		158,445 円	

資料:税務課

(注)一世帯当たりの負担額、一人当たりの負担額はそれぞれ各年度3月末の世帯数、人口をもとに算出した。

(12) 公有財産の状況

単位:千円、㎡

区 分			令和元年度	2	3	4	5
土 地 面 積			702,293	725,601	721,567	727,182	727,381
公有財産	建物 延面積	木 造	4,055	4,858	4,882	4,882	4,882
		非 木 造	133,658	133,890	134,232	133,582	133,582
		延面積計	137,713	138,748	139,113	138,463	138,463
	有 価 証 券		12,038	12,038	12,038	12,038	42,038
	出資による権利		87,169	87,169	87,169	87,169	87,169
基 金			4,986,942	4,353,518	4,774,266	5,205,480	5,237,145

資料:総務課、会計課

17 行政・選挙

(1) 公文書の情報公開の状況

単位:件

区 分	令和元年度	2	3	4	5
開示請求件数	1	9	16	16	20
全 部 開 示	—	6	4	2	6
部 分 開 示	1	2	10	11	11
不 開 示	—	1	2	3	3
うち不存在	—	—	2	3	2

資料:総務課

(2) 個人情報の開示の状況

単位:件

区 分	令和元年度	2	3	4	5
開示請求件数	1	2	6	2	1
全 部 開 示	—	1	1	1	0
部 分 開 示	—	1	1	0	1
不 開 示	1	—	4	1	0
うち不存在	1	—	4	1	0

資料:総務課

(3) 各種相談件数

単位:件

区 分	令和元年度	2	3	4	5
総 数	658	512	467	501	492
市 民 な ん で も 相 談	12	8	17	8	17
無 料 法 律 相 談	47	41	44	43	49
女性のための無料法律相談	14	12	12	15	16
消 費 生 活 相 談	315	311	279	316	307
市 民 相 談	174	112	97	94	72
出 張 相 談	71	5	0	6	7
相 続 遺 言 相 談 相 談	25	23	18	19	24

資料:市民協働課

(4) マイナンバーカードの交付状況

各年度3月31日現在 単位:件、%

年 度	令和元年度	2	3	4	5
交 付 枚 数	1,282	8,302	8,645	15,237	5,545
交 付 率	11.94	27.30	43.19	71.38	81.53

資料:市民生活課

(注)・平成29年度の交付枚数は、交付開始から平成29年度末までの交付枚数を合計した数である。

・交付率は有効枚数を人口で除した数である。

(5)職員定数

各年4月1日現在 単位:人

部 局	平成31年	令和2年	3	4	5
総 数	354	354	354	360	360
市 長 事 務 部 局	280	280	280	285	285
議 会 事 務 部 局	4	4	4	5	5
教 育 委 員 会 事 務 部 局	50	50	50	50	50
監 査 委 員 事 務 部 局	3	3	3	3	3
水 道 事 業	—	—	—	—	—
水 道 事 業 及 び 公 共 局	17	17	17	17	17
下 水 道 事 業 事 務 部 局					

資料:秘書課

(6)職員数

各年4月1日現在

課(局)別		令和2年	令和3年
総務部	総 務 課	9	10
	秘 書 室	11	12
	財 政 課	7	7
	税 務 課	24	24
	市 民 課	9	10
企画振興部	環 境 安 全 課	8	8
	企 画 課	9	8
	地 域 振 興 課	8	7
	市 民 協 働 課	10	9
健康福祉部	産 業 振 興 課	7	7
	福 祉 総 務 課	16	17
	発 達 相 談 セ ン タ ー	4	4
	介 護 長 寿 課	12	12
	保 険 年 金 課	11	11
	子 育 て 支 援 課	12	13
	保 育 園	62	59
	児 童 館	4	3
	子 育 て 支 援 セ ン タ ー	1	2
土木部	健 康 推 進 課	17	19
	建 設 課	11	11
	建 築 住 宅 課	8	8
	都 市 計 画 課	11	10
上 下 水 道 課		15	15
小 計		286	286
会 計 課		5	5
小 計		5	5
議 会 事 務 局		4	4
小 計		4	4
教育文化部	教 育 総 務 課	8	8
	学 校 教 育 課	6	6
	生 涯 学 習 課	8	8
	文 化 課	8	9
	ス ポ ー ツ 振 興 課	7	7
	小 計	37	38
	小 学 校	5	3
	中 学 校	—	2
	教 育 セ ン タ ー	1	1
	学 校 給 食 セ ン タ ー	3	3
監査委員事務局	図 書 館	—	—
	公 民 館	—	—
	小 計	9	9
	監 査 委 員 事 務 局	3	3
小 計		3	3
定 数 内 計		344	345
定数外	白 山 野 々 市 広 域 事 務 組 合	1	1
	後 期 高 齢 者 医 療 広 域 連 合	1	1
	情 報 文 化 振 興 財 団	1	—
	任 期 付 短 時 間 勤 務 職 員	1	1
	社 会 福 祉 協 議 会	1	1
定 数 外 計		5	4
総 計		349	349

課(局)別		令和4年	令和5年
総務部	総 務 課	15	15
	秘 書 課	7	8
	企 画 財 政 課	14	13
	税 務 課	27	26
地域政策部	市 民 生 活 課	16	16
	地 域 振 興 課	12	12
	市 民 協 働 課	8	9
健康福祉部	福 祉 総 務 課	17	17
	介 護 長 寿 課	12	11
	保 険 年 金 課	10	10
	子 育 て 支 援 課	14	16
	発 達 相 談 セ ン タ ー	4	4
	保 育 園	61	61
	児 童 館	3	2
	子 育 て 支 援 セ ン タ ー	2	2
	健 康 推 進 課	19	18
建設部	土 木 課	14	14
	建 築 住 宅 課	8	8
	都 市 整 備 課	13	12
	上 下 水 道 課	14	15
小 計		290	289
会 計 課		5	5
小 計		5	5
議 会 事 務 局		5	5
小 計		5	5
教育部	教 育 総 務 課	13	14
	生 涯 学 習 課	13	12
	ス ポ ー ツ 振 興 課	7	7
	小 計	33	33
	小 学 校	3	3
	中 学 校	2	2
	教 育 セ ン タ ー	1	1
	学 校 給 食 セ ン タ ー	3	3
	図 書 館	—	—
	公 民 館	—	—
小 計		9	9
監 査 委 員 事 務 局		3	3
小 計		3	3
定 数 内 計		345	344
定数外	白 山 野 々 市 広 域 事 務 組 合	1	1
	後 期 高 齢 者 医 療 広 域 連 合	1	1
	情 報 文 化 振 興 財 団	—	—
	任 期 付 短 時 間 勤 務 職 員	—	—
	社 会 福 祉 協 議 会	1	1
定 数 外 計		3	3
総 計		348	347

資料:秘書課

(7) 行政機構図

令和5年4月1日現在

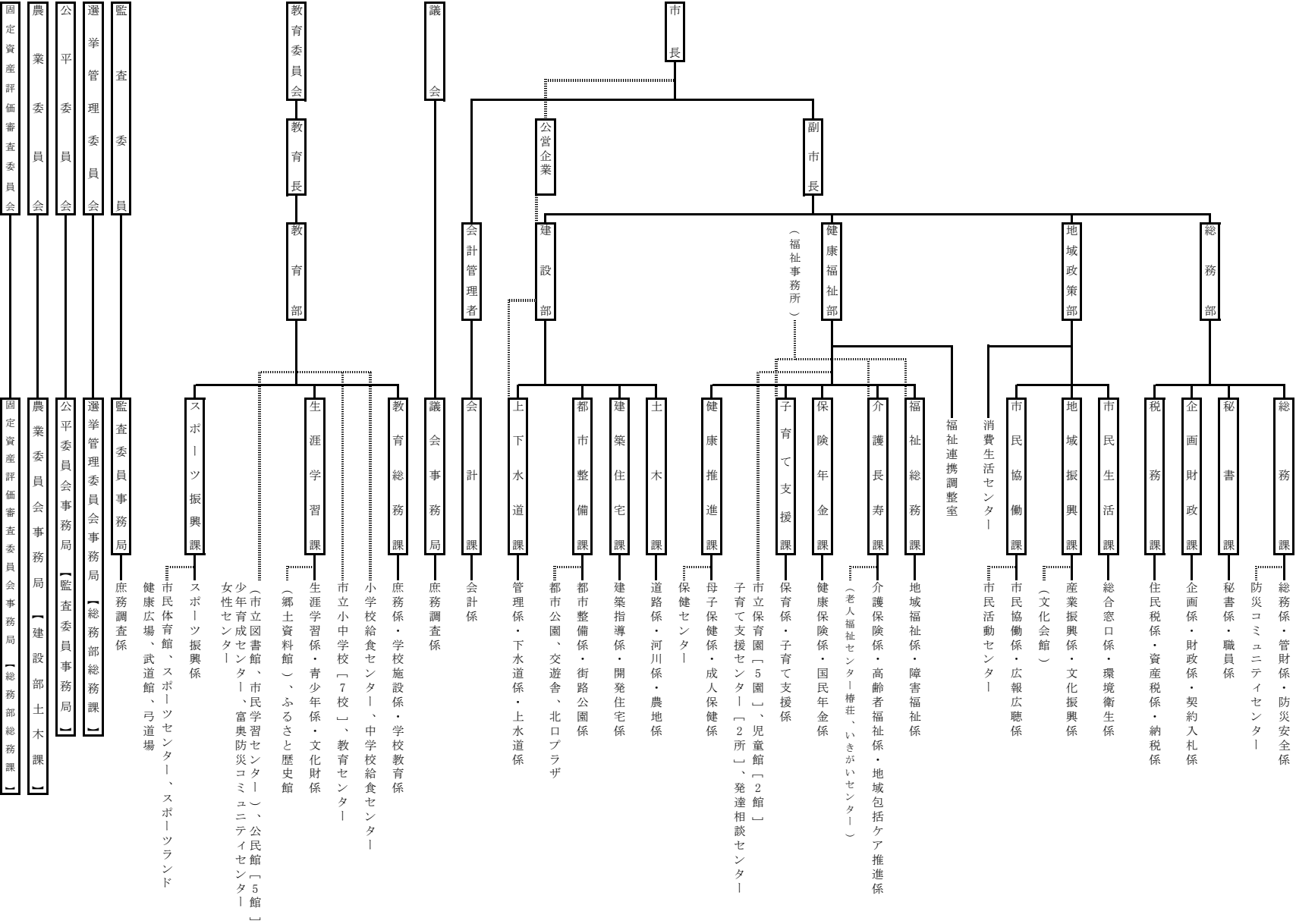

.....は、公の施設、出先機関、学校、教育機関等を示し、()内は、管理運営を指定管理者が行うものを示します。

資料：秘書課

(8) 令和5年議会活動状況

単位: 日、件

議 会	会 期	本 会 議 日 数	提出者別・種類別												請 願
			議 案 総 数	市長提出議案						議員提出議案					
				条 例	予 算	決 算	そ の 他 事 件	専 決 処 分	計	条 例	意 見 書	決 議	規 則 そ の 他	計	
第1回定例会	2月22日 ～ 3月20日	4	28	13	9	0	4	0	26	1	1	0	0	2	2
第2回臨時会	5月 1日 ～ 5月 1日	1	1	0	0	0	1	0	1	0	0	0	0	0	0
第3回定例会	6月12日 ～ 6月29日	4	22	2	1	0	14	4	21	0	1	0	0	1	0
第4回定例会	9月 5日 ～ 9月28日	4	18	2	2	7	5	1	17	0	1	0	0	1	1
第5回定例会	11月29日 ～ 12月18日	4	25	9	6	0	8	0	23	0	2	0	0	2	0

資料: 議会事務局

(9) 議会の審議状況

単位: 回、日、件

年	招集回数		会期日数	議 案		請 願
	定例会	臨時会		市長提出	議員提出	
令和元年	4	1	80	67	6	—
2	4	3	87	93	11	3
3	4	3	87	83	12	0
4	4	2	90	77	9	1
5	4	1	90	88	6	3

資料: 議会事務局

(10) 選挙人名簿及び在外選挙人名簿登録者数

単位:人

年	選挙人名簿登録者数			在外選挙人名簿登録者数		
	総 数	男	女	総 数	男	女
令和元年	42,559	21,469	21,090	15	3	12
2	43,047	21,709	21,338	13	3	10
3	43,613	21,997	21,616	14	4	10
4	43,958	22,153	21,805	15	5	10
5	44,084	22,161	21,923	12	5	7

資料:選挙管理委員会

(注)選挙人名簿は各年9月現在

(11) 投票区別選挙人名簿登録者数

令和5年9月1日現在 単位:人

投票区	総 数	男	女	区 域
総 数	44,084	22,161	21,923	
第1投票区	3,962	1,968	1,994	本町1～3丁目、若松町、横宮町
2	4,509	2,602	1,907	高橋町、扇が丘、住吉町、菅原町
3	3,728	1,844	1,884	本町4、5丁目、白山町、太平寺1～4丁目
4	5,371	2,659	2,712	三納1～3丁目、位川、下林1～4丁目、藤平田1、2丁目、矢作1～4丁目
5	9,125	4,458	4,667	栗田1～6丁目、新庄1～6丁目、藤平、中林1～5丁目、上林1～5丁目、末松1～3丁目、清金1～3丁目
6	4,737	2,375	2,362	田尻町、三日市1～3丁目、徳用1～3丁目、郷町、郷1～2丁目、蓮花寺町、柳町、堀内1～5丁目
7	4,391	2,164	2,227	二日市町、二日市1～5丁目、長池、御経塚1～5丁目
8	3,760	1,873	1,887	押野1～7丁目
9	4,501	2,218	2,283	本町6丁目、稲荷1～4丁目、押越1、2丁目、野代1～3丁目

資料:選挙管理委員会

(12) 衆議院議員総選挙状況(小選挙区)

単位:人、%

執行年月日	当 日 有権者数	投票者数			投票率
		総 数	男	女	
平成 17 . 9 . 11	34,069	22,161	10,819	11,342	65.05
21 . 8 . 30	35,796	25,804	12,726	13,078	72.09
24 . 12 . 16	38,393	20,900	10,487	10,413	54.44
26 . 12 . 14	39,735	16,390	8,360	8,030	41.25
29 . 10 . 22	41,660	21,110	10,562	10,548	50.67
令和 3 . 10 . 31	43,527	21,697	10,838	10,859	49.85

資料:選挙管理委員会

(14) 参議院議員通常選挙状況(選挙区)

単位:人、%

執行年月日	当 日 有権者数	投票者数			投票率
		総 数	男	女	
平成 16 . 7 . 11	33,707	17,126	8,406	8,720	50.81
19 . 7 . 29	34,942	19,637	9,649	9,988	56.20
22 . 7 . 11	36,510	19,725	9,813	9,912	54.03
25 . 7 . 21	38,814	19,167	9,601	9,566	49.38
28 . 7 . 10	41,389	21,413	10,668	10,745	51.74
令和 元 . 7 . 21	42,312	17,662	8,896	8,766	41.74
令和 4 . 7 . 10	43,591	18,777	9,411	9,366	43.08

資料:選挙管理委員会

(13) 衆議院議員総選挙状況(比例代表)

単位:人、%

執行年月日	当 日 有権者数	投票者数			投票率
		総 数	男	女	
平成 17 . 9 . 11	34,086	22,158	10,817	11,341	65.01
21 . 8 . 30	35,796	25,800	12,726	13,074	72.08
24 . 12 . 16	38,393	20,902	10,490	10,412	54.44
26 . 12 . 14	39,735	16,390	8,361	8,029	41.25
29 . 10 . 22	41,660	21,111	10,563	10,548	50.67
令和 3 . 10 . 31	43,527	21,696	10,837	10,859	49.84

資料:選挙管理委員会

(15) 参議院議員通常選挙状況(比例代表)

単位:人、%

執行年月日	当 日 有権者数	投票者数			投票率
		総 数	男	女	
平成 16 . 7 . 11	33,720	17,127	8,406	8,721	50.79
19 . 7 . 29	34,942	19,637	9,649	9,988	56.20
22 . 7 . 11	36,510	19,726	9,813	9,913	54.03
25 . 7 . 21	38,814	19,166	9,601	9,565	49.38
28 . 7 . 10	41,389	21,413	10,669	10,744	51.74
令和 元 . 7 . 21	42,312	17,662	8,896	8,766	41.74
令和 4 . 7 . 10	43,591	18,776	9,410	9,366	43.07

資料:選挙管理委員会

(16) 参議院石川県選挙区選出議員補欠選挙状況

単位:人、%

執行年月日	当日 有権者数	投票者数			投票率
		総数	男	女	
令和 4 . 4 . 24	43,658	11,113	5,625	5,488	25.45

(17) 石川県知事選挙状況

単位:人、%

執行年月日	当日 有権者数	投票者数			投票率
		総数	男	女	
平成 10 . 3 . 15	29,724	10,424	5,058	5,366	35.07
14 . 3 . 17	32,252	10,913	5,212	5,701	33.84
18 . 3 . 19	33,713	10,388	4,991	5,397	30.81
22 . 3 . 14	35,644	14,288	6,872	7,416	40.09
26 . 3 . 16	38,754	14,612	7,072	7,540	37.70
30 . 3 . 11	41,209	12,518	6,103	6,415	30.38
令和 4 . 3 . 13	42,994	23,353	11,218	12,135	54.32

資料:選挙管理委員会

(18) 石川県議会議員選挙状況

単位:人、%

執行年月日	当 日 有権者数	投票者数			投票率
		総 数	男	女	
平成 15 . 4 . 13	石 川 郡 東 南 部 選 挙 区 無 投 票				
19 . 4 . 8	石 川 郡 東 南 部 選 挙 区 無 投 票				
23 . 4 . 10	36,078	15,807	7,648	8,159	43.81
27 . 4 . 12	野 々 市 市 選 挙 区 無 投 票				
31 . 4 . 7	41,108	15,177	7,414	7,763	36.92
令和 5 . 4 . 9	42,777	16,791	8,175	8,616	39.25

資料:選挙管理委員会

(19) 野々市市長選挙状況

単位:人、%

執行年月日	当日 有権者数	投票者数			投票率
		総数	男	女	
平成 15 . 4 . 27	32,080	21,115	9,904	11,211	65.82
19 . 4 . 22	33,836	19,833	9,241	10,592	58.62
23 . 4 . 24	無投票				
27 . 4 . 26	無投票				
31 . 4 . 21	無投票				
令和 5 . 4 . 23	無投票				

資料:選挙管理委員会

(注)平成23年11月11日市制施行により、野々市町長選挙から野々市市長選挙に改称

(20) 野々市市議会議員選挙状況

単位:人、%

執行年月日	当日 有権者数	投票者数			投票率
		総数	男	女	
平成 15 . 4 . 27	32,080	21,121	9,904	11,217	65.84
19 . 4 . 22	33,836	19,833	9,242	10,591	58.62
23 . 4 . 24	無投票				
27 . 4 . 26	38,862	17,730	8,370	9,360	45.62
31 . 4 . 21	41,041	17,200	8,130	9,070	41.91
令和 5 . 4 . 23	42,702	16,746	8,049	8,697	39.22

資料:選挙管理委員会

(注)平成23年11月11日市制施行により、野々市町議会議員選挙から野々市市議会議員選挙に改称

主 要 年 表

年 月 日	記 事
昭和30年 4 月 1 日 (1955) 5 月 1 日 7 月 1 日 11 月 15 日	富奥村と合併、新生野々市町誕生 町長に兵地栄一氏就任 「野々市公民」第1号発刊 北陸鉄道松金線廃止、バスに切り替え
昭和31年 4 月 1 日 (1956) 9 月 30 日 11 月 3 日 12月	統合野々市中学校発足 郷村の一部を編入合併 統合野々市中学校落成 野々市公民館郷分館設置
昭和32年 4 月 1 日 (1957) 4 月 10 日 7月	第3保育所(富奥)開設 (富奥公民館内) 金沢市から旧押野村の一部を編入 第5保育所(御経塚)開設
昭和33年 4 月 1 日 (1958) 8 月 7 日 12 月 1 日 12月	第4保育所(押野)開設 野々市町農協押野支所落成、支所内に野々市公民館押野分館開設 MROテレビ局開局(押野町地内) 国道8号線完成
昭和34年 1 月 2 日 (1959) 2 月 17 日 3 月 31 日 5 月 12 日 9 月 30 日	兵地栄一町長死去 町長に中島榮治氏初就任 野々市町役場富奥出張所廃止 農業青年研修所落成(太平寺地内) 第3保育所(富奥)新築落成(中林地内)
昭和35年 4 月 1 日 (1960) 6 月 15 日 10月	地区公民館設置(野々市、富奥、郷、押野) 合併5周年記念として「町章」制定 国鉄北陸線(西金沢－松任)複線開通
昭和36年 3 月 24 日 (1961) 4 月 1 日	末松廃寺跡から「和同開珎(銀銭)」出土 統合野々市小学校発足(野々市教場・富奥教場)
昭和37年 3 月 25 日 (1962) 4 月 1 日 9 月 1 日 12 月 7 日	第1・2保育所を統合し、第1保育所(中央)として新築落成(本町地内) (第3以下の保育所名は、繰り上げ変更) 中央公民館を設置(野々市公民館内) 金沢工業高等専門学校開校(旧野々市小学校校舎内) 統合野々市小学校本館完成。授業開始 石川県農業試験場落成(中林地内)
昭和38年 2 月 10 日 (1963) 6 月 1 日 10 月 28 日	町長に中島榮治氏無投票再選(2期目) 金沢工業高等専門学校落成(現扇が丘地内) 統合野々市小学校落成式挙行
昭和39年 4月 (1964) 5 月 1 日 11 月 7 日	人口1万人達成 本町地区の住居表示整備、新町名に変更 松任町、美川町、野々市町保健衛生施設組合し尿処理場完成(松任町地内)

年 月 日	記 事
昭和40年 4 月 15 日 (1965) 7 月 1 日 11 月 1 日 11 月 2 日	金沢工業大学開校(扇が丘地内) 町営プール完成(本町5丁目地内) 合併10周年記念式挙行 扇が丘幼稚園開園(本町5丁目地内)
昭和41年 4 月 1 日 (1966) 4 月 10 日	石川県立養護学校開校(太平寺地内) 野々市自動電話局開局(横宮町)
昭和42年 1 月 24 日 (1967) 2 月 11 日 4 月 1 日 4 月 24 日 6 月 1 日	町長に中島榮治氏再選(3期目) 町文化財に5点(顕尊上人消息、野々市じょんから節、住吉の宮(布市神社) 徹通和尚茶毘の墓、大公孫樹)指定 上水道創設 役場庁舎新築落成(本町2丁目地内) 富樫館跡顕彰碑建立(本町2丁目地内)
昭和43年 3 月 25 日 (1968) 9 月 30 日 10 月 25 日 12 月 15 日	国鉄北陸線野々市駅落成(二日市町地内) 第3保育所(押野)移転新築落成 国道8号線金沢バイパス(三日市ー松任町徳丸町)開通 農事社跡碑建立(住吉町地内)
昭和44年 6 月 1 日 (1969)	松任町、美川町、野々市町保健衛生施設組合ごみ焼却場完成(松任町地内)
昭和45年 3 月 10 日 (1970) 4 月 1 日 8 月 9 月 10 月 31 日	町文化財に9点(富樫政親筆馬の図、前田利長書状、前田利常書状、宿送 人足傳馬之書、村御印ー野々市村宛、御物石器、御経塚居住跡、富樫館 跡、農事社跡)指定 石川身体障害者職業訓練校開校(末松地内) 社会福祉法人隣保館保育所落成(堀内町地内) 「総合10ヵ年計画基本構想」策定 国道8号線金沢バイパス(野々市町ー藤江町)開通
昭和46年 2 月 17 日 (1971) 4 月 1 日 5 月 30 日 12 月 28 日	町長に中島榮治氏再選(4期目) 石川県農業短期大学開校(末松地内) 末松廃寺史跡公園完成 国指定重要文化財建造物に「喜多家」指定
昭和47年 3 月 (1972) 9 月 10 月 1 日 11 月 3 日	はくさん保育園落成(白山町地内) 石川県軽費老人ホーム百々鶴荘落成(上林地内) 第5保育所(菅原)落成(菅原町地内) 町文化賞に高村誠孝氏決定(第1号)
昭和48年 4 月 (1973) 11 月 8 日	上水道管理棟及び浄水場完成(高橋町地内) 常盤園落成(中林地内)

年 月 日	記 事
昭和49年 6 月 19 日 (1974) 7 月 25 日 9 月 20 日 11 月 20 日 12 月 1 日	町花木に「椿」選定、愛と和の都市宣言 太平寺郵便局開局(太平寺地内) 人口2万人達成 大規模農道(御経塚町ー松任市相川町)開通 野々市中学校移転新築落成(三納地内)
昭和50年 2 月 17 日 (1975) 3 月 17 日 4 月 1 日 7 月 31 日 11 月 7 日	町長に黒保衛氏初就任 野々市駅前簡易郵便局開局(二日市町地内) 石川県立明和養護学校開校(中林地内) 老人憩いの家「椿荘」落成(白山町地内) 「富奥郷土史」刊行 第6保育所(栗田)落成(栗田地内)
昭和51年 3 月 31 日 (1976) 4 月 1 日 6 月 30 日 8 月 1 日 11 月 12 日 11 月 15 日 12 月 21 日 12 月	「野々市町20年のあゆみ」刊行 町営住宅落成(栗田地内) 町営第2プール完成(位川地内) 第1回町民長距離継走大会開催 第7保育所(中央第2)落成(本町3丁目地内) 公立石川中央病院落成 松任石川広域事務組合消防署野々市分署庁舎落成(本町5丁目地内) 松任石川地区環境衛生施設組合のじんかい処理施設(大型焼却炉)完成
昭和52年 1 月 8 日 (1977) 3 月 8 日 4 月 1 日 8 月 10 日 10 月 13 日 11 月 18 日	「富樫物語」刊行 国指定記念物史跡に「御経塚遺跡」指定 県営「菅原住宅」完成(菅原町地内) 中央公民館新築落成(本町地内) 水道事業第2次拡張工事「3,000トン貯水タンク、管理棟」落成(高橋町地内) 商工会館落成(白山町地内)
昭和53年 1 月 20 日 (1978) 3 月 12 日 4 月 1 日 4 月 22 日 10 月 20 日	野々市勤労者体育センター(武道館)落成(位川地内) 町文化財に5点(村御印ー上林村宛・下林村宛・末松村宛、宣如上人消息、上林の大椎) 御園小学校開校 和光保育園開園(扇が丘地内) 石川県立野々市簡易グラウンド完成(上林地内) 御園小学校落成(稲荷町地内)
昭和54年 2 月 2 日 (1979) 2 月 17 日 3 月 16 日 4 月 1 日	金沢地方事務局野々市出張所移転落成(白山町地内) 町長に徳野與四男氏就任 あすなろ保育所落成(あすなろ団地内) 堀内保育所開園(旧隣保館保育所)(堀内町地内) つばき保育園開園(太平寺地内)

年 月 日	記 事
4 月 1 日	青竜第二幼稚園開園(上林地内)
5 月 17 日	青少年センター落成(住吉町地内)
6 月 1 日	じんかい埋立処理場完成(鶴来町地内)
6 月 10 日	町長に西尾修氏就任
6 月	石川県身体障害者職業センター落成(末松地内)
	加賀産業道路開通
8 月	「野々市一番街」商店街完成(本町2丁目地内)
11 月 3 日	町文化賞に故中島榮治氏決定
昭和55年 (1980)	2 月 20 日 松任警察署野々市幹部派出所移転落成(本町5丁目地内)
	4 月 14 日 上水道高区浄水場6,800トン貯水タンク落成(新庄2丁目地内)
	5 月 「郷土の民話・伝説集」刊行
	9 月 26 日 「野々市町 愛と和の町民憲章」制定
	11 月 3 日 合併25周年記念式挙行
	12 月 6 日 町民体育館落成(下林3丁目地内)
	12 月 13 日 野々市町農協会館移転落成(横宮町)
昭和56年 (1981)	1 月 17 日 野々市郵便局移転落成(本町3丁目地内)
	1 月 20 日 人口3万人達成
	3 月 25 日 3月定例議会で「野々市町長期計画(基本構想)」議決
	4 月 1 日 菅原小学校開校
	5 月 19 日 菅原小学校落成(菅原町地内)
	6 月 18 日 石川県としよりと子供の健康広場完成(上林地内)
	7 月 5 日 第1回町民総合体育大会開催
	7 月 7 日 白山郷葬祭施設組合の白山郷斎場完成(鳥越村)
	9 月 25 日 簡易運動広場「弓道場・テニスコート・ゲートボール場・運動場」完成(太平寺地内)
	11 月 21 日 扇が丘郵便局開局(扇が丘地内)
	11 月 30 日 野々市中央公園「こどもの広場」完成(下林3丁目地内)
昭和57年 (1982)	4 月 1 日 富陽小学校開校
	4 月 8 日 老人福祉センター「椿荘」、中央児童館落成(矢作地内)
	4 月 21 日 中央公園完成(下林3丁目地内)
	5 月 24 日 第1回美術展開催
	7 月 1 日 郷土資料館開館(旧老人憩いの家椿荘)(白山町地内)
	8 月 1 日 第1回野々市じよんからまつり開催
	10 月 17 日 第1回町健民大会開催
	10 月 21 日 富陽小学校落成(中林5丁目地内)
	10 月 31 日 第1回自警団ポンプ操法大会開催
	10 月 富奥郵便局移転落成(栗田地内)
	12 月 13 日 「ラブホテル建築の規制に関する条例」制定(県内初)

年 月 日	記 事
昭和58年 2 月 25 日 (1983) 3 月 25 日 4 月 4 日 4 月 8 日 4 月 15 日 5 月 8 日 5 月 10 日 5 月 22 日	働く婦人の家落成(稲荷町地内) 本町児童館落成(本町3丁目地内) 都市計画道路「高尾下林線」全線開通 石川県立野々市明倫高等学校開校(下林3丁目地内) 役場窓口事務オンラインシステム導入 「富樫氏と加賀一向一揆史料」復刻 御経塚遺跡公園、埋蔵文化財収蔵庫落成(御経塚町地内) 町長に西尾修氏無投票再選(2期目)
昭和59年 3 月 19 日 (1984) 4 月 1 日 4 月 14 日 5 月 17 日 11 月 12 日	平和都市宣言 町立図書館設置(中央公民館内) 館野小学校、布水中学校開校 交通公園完成(菅原町地内) 館野小学校、布水中学校落成(押野町地内) 押野郵便局開局(押野地内)
昭和60年 3 月 26 日 (1985) 5 月 1 日 5 月 23 日 8 月 1 日 9 月 10 日 11 月 1 日	都市計画道路「八日市額新保線(横宮町－押野町間)」開通 地場産業振興会結成、名産品「野々市せんべい・愛と和」発売 野々市小学校と中国広東省深圳小学が友好校締結調印 昭和60年度全国高等学校総合体育大会卓球女子競技開催(町民体育館) 第1次行政改革大綱策定 合併30周年記念式挙行、町旗・町勢記録映画「伸びゆく愛と和の町野々市町」披露
昭和61年 4 月 3 日 (1986) 4 月 22 日 6 月 25 日 10 月 12 日 10 月 24 日 11 月 13 日	押野公民館移転落成(押野3丁目地内) 押野中央公園完成(押野1丁目地内) 町文化財に3点(村御印－二日市村宛・長池村宛・藤平田新村宛)指定 中国深圳市訪日教育使節団(5名)が友好校締結後初めて来町 町民野球場完成(下林3丁目地内) 町が「昭和60年国勢調査」で総務庁長官表彰受賞 野々市中学校創立40周年記念文化祭で手作り熱気球の初飛行成功
昭和62年 4 月 8 日 (1987) 4 月 5 月 21 日 5 月 24 日 8月8～9日 10 月 1 日 11 月 3 日	町道「北鉄野々市工大前駅通り線」全線開通 石川県野々市簡易グラウンドを町健康広場に改称 町が郵政省の「郵トピア構想モデル都市」に指定 野々市町訪中教育使節団(10名)が中国深圳小学を訪問 町長に西尾修氏無投票再選(3期目) 第39回県民体育大会が石川郡を会場に開催(町民野球場) 町民研修センター開館(旧石川県農業研修館内) 名誉町民に故兵地栄一氏、故中島榮治氏決定 町文化賞に泉谷利吉氏決定

年 月 日	記 事
昭和63年 2 月 8 日	公共下水道事業着工
(1988) 4 月 27 日	文化会館横コミュニティ道路完成
5 月 14 日	文化会館“フォルテ”開館(本町5丁目地内)
6 月 13 日	建設省の“ふるさとの川モデル河川”に高橋川が指定
7 月 28 日	都市計画道路「押野稻荷線」開通
7 月 31 日	富樫家国公銅像建立(文化会館横)
7 月	「富樫ものがたり」刊行
9 月 17 日	相撲場完成(野々市中央公園内)
10 月 29 日	町が「第30回健康・体力づくり運動推進全国大会」で国民会議議長賞受賞
11 月 15 日	野々市じょんから節保存会が石川県文化活動奨励賞受賞
平成元年 2 月 15 日	「ふるさと創生一億円事業」に『<奏><創><相>の“三重奏の町づくり”』を提唱
(1989) 3 月 29 日	保健センター落成(三納地内)
4 月 3 日	公立松任石川中央病院移転落成(松任市)
5 月 21 日	第1回石川県中学生相撲野々市大会開催(相撲場)
6 月 8 日	中国深圳市訪日教育使節団(7名)来町
6 月 24 日	第1回野々市町福祉大会開催
7 月 31 日	ニュージーランド・ギズボーン市から姉妹都市提携に向け市長夫妻等調査団(6名)来町
8月5～6日	第41回石川県民体育大会で男子総合初優勝
9 月 10 日	第1回けんこうまつり開催
平成2年 2 月 25 日	東京野々市会発足
(1990) 3 月 21 日	「野々市町小史」復刻
3月23～24日	第1回全国つばきフォーラム開催(文化会館)
3月24～25日	「花と緑 ののいち '90 椿まつり」開催
3 月 24 日	都市計画道路「本町新庄線」開通
3 月 26 日	「郷の今昔」刊行
3 月 30 日	ニュージーランド・ギズボーン市と国際姉妹都市提携締結
4 月 1 日	生涯学習センター(郷公民館)落成(田尻町地内)
4 月 24 日	モニュメント「愛と和」建立(中央公園内)
5月21～26日	児童友好訪問団(20名)を友好校締結後初めて深圳小学へ派遣
5 月 29 日	町文化財に23点(光松山八幡宮縁起ほか)
6 月 22 日	ゆとり創造宣言、健康都市宣言
8月1～2日	野々市じょんからまつりを文化会館周辺で実施、輪踊り復活
8月17～20日	第46回国民体育大会ソフトボール競技リハーサル大会として第25回全日本大学男女ソフトボール選手権大会開催(町民体育館)
10 月 14 日	第1回農業まつり開催

年 月 日	記 事
平成3年 2月17日 (1991) 3月19日 5月26日 6月20日 7月20日 7月31日～8月3日 8月3～4日 9月26日 10月13～16日 11月5～7日 12月14日	特産品キウイワイン「Kiwi Kiwi」誕生 3月定例議会で「野々市町新総合計画(基本構想)」議決 町長に西尾修氏無投票再選(4期目) 町花木「椿」のモニュメント完成(国道157号線横宮交差点角) 関西野々市会発足 姉妹都市ニュージーランド・ギズボーン市からジョン・クラーク市長夫妻等 使節団(20名)来町 第43回石川県民体育大会で初男女アベック総合優勝 都市計画道路「高尾堀内線(堀内-太平寺間)」開通 第46回国民体育大会(石川国体) 秋季大会ソフトボール競技成年男子2部 開催(町民野球場) 中国深圳小学訪日教育友好訪問団(7名)来町 スポーツセンター完成(押野2丁目地内)
平成4年 1月20日 (1992) 2月9日 3月21日 3月25日 3月25日 4月15日 5月13日 8月23日 10月25日 10月31日～11月1日 11月6日	御園郵便局開局(押越2丁目地内) 子ども会育成連絡協議会が全国子ども会中央会議で平成3年度優良団体と して全国表彰受賞 国際友好親善協会設立 スポーツランド完成(中林5丁目、藤平地内) 「野々市町のいしぶみ」刊行 けやき野苑落成(中林1丁目地内) 「富奥小学校跡地」碑、「石川県農業試験場跡地」碑の除幕式挙行 ふるさと歴史館落成(御経塚町地内) シルバー人材センター設立 布水中学校男子バスケットボール部が全国中学校選抜体育大会バスケット ボール男子競技で優勝 第7回国民文化祭・石川'92 「グランドメモリアルコンサート」開催、 皇太子さまご臨席(文化会館) 第7回国民文化祭・石川'92 「オリジナルステージ演劇祭」開催(文化会館) 御経塚遺跡保存会が文部省地域文化功労団体として文部大臣表彰受賞
平成5年 1月22～24日 (1993) 2月16日 3月1日 3月22日 4月1日 4月27日 6月26～27日	野々市じょんから節保存会が「東京ドームふるさとフェア」で野々市じょんから節 を披露 町文化財に旧魚住家住宅(郷土資料館)指定 ふれあい会館落成(本町4丁目地内) 野々市デイサービスセンター落成(矢作3丁目地内) 役場毎週土曜日閉庁実施 高橋川せせらぎ公園完成、モニュメント「時の門」建立(高橋町地内) 文化会館フォルテ開館5周年記念事業演劇「富樫物語」上演

年 月 日		記 事
	7月25～27日	第6回ジャパンテントが県内市町村で開催され、留学生(10名)が町内6家庭にホームステイ(初受け入れ)
	8月11日	全国高等学校総合体育大会男子ソフトボール競技で石川県立野々市明倫高等学校が初優勝
	11月1日	印鑑登録業務オンライン化
	11月4日	木呂川緑道歩道橋「かなめ橋」開通(新庄6丁目地内)
	11月8日	つばき公園完成(本町6丁目地内)
平成6年 (1994)	1月31日	JR野々市駅駐輪場完成(238台分)
	2月26～27日	第46回石川県民体育大会冬季大会スキー競技会で女子総合初優勝
	3月31日	町営中林住宅改築完成
	4月1日	「野々市町廃棄物の減量化及び適正処理等に関する条例」施行
	6月	富樫館跡一部発掘
	7月1日	松任警察署野々市派出所が松任警察署野々市交番に名称変更
	11月12～13日	第1回「いしかわ学びフェスタin加賀」開催(文化会館)
	12月1日	公共下水道一部地域で供用開始
平成7年 (1995)	3月1日	郷土資料館移転完成(本町3丁目地内)
	3月12日	第2コミュニティ消防センター完成(中林5丁目地内)
	3月24～28日	豊年野菜みこしが第1回ホノルルフェスティバルに参加(ハワイ)
	4月14日	御経塚保育園改築落成
	5月28日	町長に安田彦三氏無投票初当選
	10月16日	都市計画道路「野々市駅御経塚線」、コミュニティ道路「幹線5号」開通
	11月1日	合併40周年記念式挙行、合併40周年記念誌「愛と和の町 ののいち」刊行
	12月27日	北陸初のコミュニティFM局「えふえむ・エヌ・ワン」開局
平成8年 (1996)	1月25日	町文化財に水毛生家住宅指定
	3月1日	町文化財に脇差指定
	3月16日	日本椿まつり'96 in いしかわ-第6回全国椿サミット-開催(文化会館)
	4月	新音頭「踊れ! じょんから・la」完成
	5月6日	姉妹都市ニュージーランド・ギズボーン市へ安田町長公式表敬訪問
	6月	野々市訪問看護看護ステーション完成(老人福祉センター椿荘内)
	6月30日	消防団女性分団結団
	8月	第2次行政改革大綱策定
	11月13日	町ホームページ開設
平成9年 (1997)	4月9日	野々市北口プラザ落成(二日市町地内)
	6月25日	町文化財に2点(木造厨子、石造山王権現神像)指定
	9月19日	美しいまちづくり宣言
	10月2日	松任警察署野々市交番移転落成(本町6丁目地内)
	12月26日	人口4万人達成

年 月 日	記 事
平成10年 3月22日 (1998) 4月1日 4月2日 5月9日 8月11日 12月13日	コミュニティ消防センター(消防団第1・5分団格納庫)竣工(本町2丁目地内) 「野々市町環境美化推進条例」制定 名誉町民に故西尾修氏決定 交遊舎落成(二日市町地内) 町立図書館移転開館 文化会館フォルテ開館10周年記念事業「みんなであたおうフォルテの第九」
平成11年 3月15日 (1999) 4月25日 5月6日 10月1日 12月2日	地域振興券交付開始(～9月14日) 町長に安田彦三氏再選(2期目) 押野保育園・児童館竣工(押野3丁目地内) 介護保険制度要介護認定申請受付開始 野々市南交番落成(藤平地内)
平成12年 2月1日 (2000) 9月30日～10月2日 11月11～18日	特別養護老人ホーム「富樫苑」完成 第13回スポーツ・レクリエーション祭エアロビック大会開催 町長夫妻等(14名)がニュージーランド・ギズボーン市との姉妹都市提携10周年を記念し訪問
平成13年 3月22日 (2001) 6月 8月1日 12月3日	3月議会で「野々市町総合計画21」議決 第3次行政改革大綱策定 交遊舎に窓口サービスコーナー設置 広域行政窓口サービス開始 いきがいセンター矢作開所(矢作3丁目地内)
平成14年 3月20日 (2002) 6月20日 11月	野々市町防災コミュニティセンター竣工(本町1丁目地内) 野々市町地域安全センター開所 ケーブルテレビサービス開始
平成15年 2月17日 (2003) 3月27日 4月27日 9月1日	野々市町給食センター落成、中学校での完全給食開始(4月～) いきがいセンター御経塚開所(御経塚1丁目地内) 町長に安田彦三氏再選(3期目) 町コミュニティバス「のっティ」試験運行開始
平成16年 4月1日 (2004) 4月18～20日 11月9日 11月15～20日 12月1日	町立菅原保育園と社会福祉法人はくさん保育園が統合。公設民営の「野々市町白山保育園」が開園 姉妹都市ニュージーランド・ギズボーン市長夫妻ら4名が来町 金沢工業大学と野々市町との連携推進に関する協定書の締結 児童友好訪問団(23名)を友好校深圳小学へ派遣 野々市町役場新庁舎竣工
平成17年 1月1日 (2005) 4月1日	野々市町役場新庁舎移転 子育て支援センター菅原が開設 石川県立大学開校 野々市町役場旧庁舎に本町サービスコーナーを設置

年 月 日	記 事
4 月 20 日	野々市町立図書館が野々市町役場旧庁舎に移転開館
4 月 23 日	野々市町合併50周年記念式典挙行
10月15日～22日	姉妹都市ニュージーランド・ギズボーン市長夫妻が来町、式典に出席 町長夫妻が姉妹都市ニュージーランド・ギズボーン市を訪問、ギズボーン市 50周年記念式典に出席
11 月 13 日	富奥公民館50周年記念式典挙行
平成18年 3月 (2006) 8 月 1 日 11 月 18 日	第4次行政改革大綱策定 石川県立大学内に「いしかわ大学連携インキュベータ i-Bird」開設 野々市町立野々市中学校創立50周年記念式典挙行
平成19年 2 月 11 日 (2007) 3 月 9 日 4 月 1 日 6 月 10 日	「野々市町史」完成、町史完成記念式典を開催 館野小学校増築等工事完成 エンジェル保育園開園(本町地内) 町長に栗貴章氏就任
平成20年 1月 (2008) 2 月 3 日 3 月 3 日 3 月 6 日 4 月 1 日 4月18日～22日 4 月 22 日 4月 7 月 1 日 7 月 20 日 9 月 5 日 9 月 7 日 9 月 27 日 11 月 1 日 12 月 25 日 12月18日～20日	町花木『椿』を活用したブランド酒の開発スタート 町体育協会50周年式典挙行 家庭教育指針「ののいち元気3カ条」策定 町障害者基本計画策定 市制準備室を設置 姉妹都市ニュージーランド・ギズボーン市から学生友好訪問団(21名)来町 御経塚遺跡出土品10,907点を町文化財に指定 手取川、高橋川、安原川の洪水ハザードマップ作成 中小企業振興基本条例施行 JR野々市駅開業40周年記念式典挙行 県交通機動隊新隊舎竣工(二日市町) いしかわ国際交流フェスティバルinののいち開催(あらみや公園) 北陸新幹線建設工事着工(郷町) JR野々市駅北口駐車場運用開始 放課後児童クラブ「つばきクラブ」竣工(本町4丁目) 東京都千代田区有楽町「ふるさと情報プラザ」で野々市町物産展を開催
平成21年 3 月 21 日 (2009) 3 月 29 日 4 月 1 日 5月 5 月 31 日 7月 9 月 1 日 10月	野々市ブランド酒「ichi椿」お披露目 都市計画道路二日市松任線開通 ふじひら保育園開園(藤平地内) 町推計人口(石川県統計情報室算出)が5万人を超える 文化庁が「史跡末松庵寺跡」発掘調査報告書を発刊 北陸新幹線野々市高架橋工事着工 ほっとHOTメールののいち配信開始 南北シャトルバス実験運航(10月1日～12月31日)

年 月 日	記 事
11 月 10 日	愛知県東浦町との災害時の相互応援協定締結
12 月 13 日	ロシアフェスティバルin野々市開催
12月14日～16日	東京有楽町での野々市観光物産店開催
平成22年 2月	町の公式キャラクターを「のっティ」に決定
(2010) 3 月 28 日	町立堀内保育園閉園
4 月 1 日	社会福祉法人ほりうち保育園開園
4月1日～20日	全世帯を対象に「市制施行に向けた住民意識調査」を実施
6月	議会6月定例会で、栗町長が新市の名称を「野々市市」とすることを表明
6 月 29 日	御経塚遺跡からの出土品4,219点が、「石川県御経塚遺跡出土品」として国の重要文化財に指定される
8月14日～21日	町・ギズボーン市姉妹都市提携20周年友好訪問団(29名)を派遣
8 月 22 日	野々市小学校新校舎見学会
8 月 3 日	文化会館フォルテ大規模改修着工
10月10日～11日	スポーツランドでねんりんピック石川2010水泳交流大会を開催
平成23年 3 月 3 日	野々市小学校新校舎竣工式
(2011)	本町通りの電柱地中化工事が完成
3 月 11 日	東日本大震災が発生。職員の被災地派遣、支援物資の提供、義援金の受付
4 月 1 日	文化会館フォルテがリニューアルオープン
4 月 24 日	町長に栗貴章氏無投票再選(2期目)
4 月 28 日	町議会臨時会で町を市とする議案が提出され、全会一致で可決
5 月 26 日	ボランティアガイドのいち里まち倶楽部設立
6月	JR野々市駅の新駅舎工事着工
6 月 1 日	全国瞬時警報システムを利用したメール配信の開始
6 月 20 日	田尻町に温泉スタンドオープン
6 月 28 日	県議会で町を市とする議案が提出され、全会一致で可決
7 月 6 日	市営住宅と児童館の起工式(字二日市町地内)
8 月 12 日	町を市とする総務大臣の告示
9 月 30 日	次期総合計画と都市計画マスタープランの答申
10 月 9 日	「北国街道 野々市の市」の開催
10 月 15 日	野々市小学校50周年記念式典 富陽小学校30周年記念式典
10 月 26 日	平成22年国勢調査人口等基本集計が公表され、人口の確定値が5万人を突破
11 月 10 日	野々市町閉町式
11 月 11 日	野々市市誕生 野々市市開市式 市制施行記念式典 次期総合計画の策定を記念し、タイムカプセルを設置

年 月 日		記 事
		オリジナルナンバープレートの交付を開始 産業戦略会議「野々市くらしとしごとを良くする会」設立記念シンポジウム
	11 月 14 日	市制施行記念オリジナル年賀はがき販売
	12 月 16 日	市議会定例会で野々市市第一次総合計画基本構想が議決される
	12 月 22 日	市制施行記念交流会in東京の開催(東京都内 都市センターホテル)
平成24年 (2012)	1 月 27 日	市の公式キャラクター「のっティ」の着ぐるみ制作発表会
	3 月 1 日	シャトルバス「のんキー」実験運行開始
	4 月 1 日	野々市市第一次総合計画(2012～2021)スタート
	9 月 27 日	市営つばきの郷住宅、つばきの郷児童館落成式
	11 月 11 日	「市制1周年記念 野々市まちづくりシンポジウム」開催
	12 月 21 日	石川県立大学と野々市市との包括連携に関する協定の締結
平成25年 (2013)	2 月 13 日	災害時における入浴支援施設としての使用に関する協定締結式
	2 月 15 日	第27回全国椿サミット野々市大会の開催内定
	3 月 2 日	野々市市地域福祉シンポジウムの開催
	3 月 27 日	犯罪被害者等の支援連携協力に係る協定締結式
	3 月 29 日	高橋川改修事業 官乃浦橋完成式
	4 月 1 日	コミュニティバス「のっティ」・シャトルバス「のんキー」共通回数券の販売開始
	4 月 21 日	野々市市身体障害者福祉協議会 創立50周年記念大会及び第50回通常総会
	4 月 27 日	野々市市デジタル資料館を市のホームページに開設
	5 月 22 日	住民基本台帳登録者数5万人達成記念認定証贈呈式
	6 月 21 日	(仮称)野々市小学校給食センター施設整備・運営事業起工式
	7 月 1 日	野々市市公式フェイスブック「いい日、野々市」を開設
	7 月 19 日	(仮称)富奥地区防災コミュニティセンター 建設事業 起工式
	10 月 3 日	「野々市と金沢の災害時相互給水に関する協定書」調印式
平成26年 (2014)	3月	市民協働によるまちづくり推進指針の策定
	3 月 31 日	野々市北交番がJR野々市駅南口前に新設
	5 月 20 日	富奥防災コミュニティセンター(富奥公民館)の運用開始
	6月	コミュニティバス「のっティ」10周年、のべ利用者150万人達成
	6月1日～8日	さわやかスポーツフェスティバル10 周年
	8 月 6 日	市小学校給食センターが完成
	8 月 24 日	初めて市全体を対象とした市総合防災訓練を実施
	8 月 25 日	布水中学校男子バスケットボール部が全国制覇を達成
	11 月 15 日	金沢工業大学・野々市市連携協定10 周年記念事業
	11 月 23 日	BIG APPLE in Nonoichi 20 周年
	12 月 18 日	野々市観光物産協会設立

年 月 日	記 事
平成27年 3月24日	災害応急対策のための活動に関する協定締結式
(2015) 4月1日	防災行政無線の本格運用開始
4月1日	まちづくり基本条例の施行
4月1日	ほのみ保育園と美郷保育園の開園
4月11日	2017年春全国椿サミットの開催地に野々市市が正式決定
4月27日	野々市市長 栗貴章氏 再選
5月13日	北陸先端科学技術大学院大学と包括連携協定を締結
5月16日	天皇、皇后両陛下が県立明和特別支援学校を訪問
7月17日	つばきの郷公園が開園
8月25日	布水中学校女子バスケットボール部が全国中学校バスケットボール大会で準優勝
10月27日	ののいち創生総合戦略の策定
12月21日	学校法人金城学園・金城大学・金城大学短期大学部と包括連携協定を締結
平成28年 1月14日	市出身米林宏昌監督作品「思い出のマーニー」が第88回米アカデミー賞にノミネート
(2016) 1月26日	コミュニティバス「のっティ」延べ利用者200万人突破
3月19日	富樫氏の歴史を描いた漫画『八曜の剣』発売
3月24日	市役所1階に市観光物産協会展示コーナーを開設
3月28日	石川中央都市圏において連携中枢都市圏形成に係る連携協約を締結
5月29日	野々市で20年ぶりに献穀田御田植式を挙行
7月27日	野々市中央地区整備事業 文化交流拠点施設起工式
10月26日	災害時における相互応援協定締結式(京都府城陽市・野々市市)
11月11日	市制5周年を迎える
平成29年 2月27日	金沢学院大学・金沢学院短期大学と包括連携協定を締結
(2017) 3月18日	「愛と和 花のギャラリー ののいち椿館」が開館
3月18日～19日	第27回全国椿サミット野々市大会を開催
4月1日	発達相談センターの開設
7月30日	市立図書館・中央公民館が閉館
8月2日	イギリスから国際交流員(CIR)を招致
9月21日	シャトルバス「のんキー」延べ利用者10万人突破
11月1日	文化交流拠点施設「学びの杜ののいち カレード」が開館
12月16日	「学びの杜ののいち カレード」延べ入館者10万人突破
平成30年 2月28日	野々市中央地区整備事業 地域中心交流拠点施設起工式
(2018) 3月25日	JR野々市駅開業50周年を迎える
6月3日	「学びの杜ののいち カレード」延べ入館者30万人突破
8月8日	国史跡末松廃寺跡から「女子像が線刻された土製品」が出土
9月29日	「ふるさと交流会 in 大阪」を初開催
11月13日	のっティが人権広報大使に就任(ゆるキャラでは北陸初)

年 月 日	記 事
平成31年 3月4日	市ホームページをリニューアル
令和元年 3月16日 (2019)	野々市ブランド認定制度を開始。キウイフルーツワイン、野々市ヤーコン焼酎 うまいがいのね、樺の水引アクセサリーの3点を認定
3月25日	野々市市環境基本条例施行
4月1日	手話言語・障害者コミュニケーション条例施行
4月1日	にぎわいの里ののいち カミーノが開館
4月21日	市長に栗貴章氏無投票再選(4期目)
5月23日～27日	姉妹都市ニュージーランド・ギズボーン市から学生友好訪問団(26名)来市
9月8日	県防災総合訓練が野々市市で開催
10月6日～9日	姉妹都市ニュージーランド・ギズボーン市「Tuia250」へ代表訪問団を派遣
10月1日	野々市市空き家バンク制度を創設
11月19日～25日	ウクライナ・トランポリン選手団の世界選手権事前合宿を受け入れ
12月27日	喜多家住宅の旧酒造施設が国の重要文化財に追加指定
令和2年 2月 (2020)	「のっティ」が市公式キャラクターに就任して10周年
3月17日	野々市ブランド認定品に、ののいち草木染めを認定
3月30日	ニュージーランド・ギズボーンとの姉妹都市宣言締結から30周年
9月4日	返礼品を伴うふるさと納税を開始
10月1日	国指定重要文化財 喜多家住宅を公有化
11月11日	いしかわ大学連携インキュベータ(愛称:i-BIRD)内にシェアードオフィス野々市市」開設 及び教育学習支援に関する連携協定を締結
令和3年 1月4日 (2021)	市民課窓口で広告付き窓口番号案内表示システムの運用開始
2月22日	野々市ブランド認定品にチャンピオンカレーを認定
3月1日	住民票などのコンビニ交付サービスを開始
4月1日	なごみこども園が開園
10月1日	市公式インスタグラム運用開始
10月2日	「市制施行10周年記念 まちづくりシンポジウムin野々市」開催
11月11日	「市制施行10周年記念セレモニー」開催
令和4年 2月5日 (2022)	(仮称)中林地区市営墓地公園建設工事起工式
3月7日	ゼロカーボンシティを宣言
3月18日	野々市ブランド認定品に最中勸進帳、レパウンドを認定
3月31日	情報交流館カメラアが閉館
4月1日	野々市市第二次総合計画(2022～2031)スタート
8月23日	布水中学校男子バスケットボール部が全国中学校バスケットボール大会で準優勝
9月30日	メモリアルパークののいち竣工
10月31日	本町児童館が閉館
11月1日	市公式LINEアカウント運用開始
12月4日	パートナーシップ宣誓制度を開始

年 月 日		記 事
令和5年	2月4日	「学びの杜ののいち カレード」延べ入館者200万人突破
(2023)	2月22日	野々市ブランド認定品に日本酒猩々純米酒、TITANIO、土九のたい焼き、しずく工房のはちみつ、HAMICOベビーハブラシの5点を認定
	4月23日	市長に栗貴章氏無投票再選(5期目)
	5月22日	内閣府から2023年度の「SDGs未来都市」として選定される
	10月14日～11月26日	いしかわ百万石文化祭2023が開催される
令和6年	1月1日	能登半島地震が発生。職員の被災地派遣、支援物資の提供、義援金の受付
(2024)	3月7日	野々市ブランド認定品に猩々最中、ののいちチョコぽん菓子、椿シフォンケーキ「ちゅん」、のっティどら焼きの4点を認定
	3月16日	椿まつりにて市花木ツバキ選定50周年記念式典を開催
	3月16日	北陸新幹線の延伸開業に伴い、JR野々市駅からIR野々市駅となる

協定一覧(令和元年度以降)

締結日	名称	相手
令和元年9月2日	地域ICTプラットフォームサービス結ネットを活用した取組に関する協定	市連合町内会 株式会社シーピーユー
令和2年2月20日	包括連携協定	日本郵便株式会社
令和2年3月26日	健康寿命の延伸等に関する包括的連携協定	日医工株式会社
令和2年4月13日	災害時における物資等の供給に関する協定	株式会社八幡
令和2年7月29日	災害時における支援協力に関する協定	NPO 法人コメリ災害対策センター
令和2年7月31日	災害時における避難所等としての使用に関する協定	マンデンホテル株式会社
令和2年8月5日	災害時における支援協力に関する協定	株式会社アクティオ
令和2年12月24日	持続可能な開発目標(SDGs)における若者の市政参画及び 教育学習支援に関する連携協定	金沢工業大学
令和3年1月22日	持続可能な開発目標(SDGs)の推進に係る連携協定	株式会社北國新聞社
令和3年5月26日	健康増進に関する連携協定	明治安田生命保険相互会社
令和3年6月1日	健康増進に関する連携協定	大塚製薬株式会社
令和3年6月21日	包括連携協定	第一生命保険株式会社
令和3年7月30日	持続可能な開発目標(SDGs)の推進に係る連携協定	津田駒工業株式会社
令和3年8月3日	災害時における電力供給等の協力に関する協定	石川トヨタ自動車(株) ネットトヨタ石川(株)
令和3年10月27日	地方創生に関する連携協定	あいおいニッセイ同和損害保険株式会社
令和3年11月11日	持続可能な開発目標(SDGs)の推進に係る連携協定	北陸電力株式会社 北陸電力送配電株式会社
令和3年11月18日	観光振興及び災害時の協力に関する連携協定	Link加賀株式会社
令和3年12月15日	防災力向上にかかる相互協力に関する協定	損害保険ジャパン株式会社
令和3年12月16日	持続可能な開発目標(SDGs)の推進に係る連携協定	株式会社網川商事
令和3年12月24日	自治体DX推進に関する包括連携協定	シスコシステムズ合同会社 石川コンピュータ・センター 西 日本電信電話株式会社
令和4年1月14日	災害時における物流支援等に関する協定	佐川急便株式会社
令和4年4月1日	災害ボランティアセンターの設置・運営等に関する協定	社会福祉法人 野々市市社会福祉協議会
令和5年3月14日	健康づくり及び災害対応等に関する包括連携協定	中北薬品株式会社
令和4年8月24日	災害廃棄物の処理に関する協定	一般社団法人石川県産業資源循環協会
令和4年8月26日	災害時における電力供給等の協力に関する協定	株式会社石川トヨペットカローラ
令和4年8月29日	地域活性化包括連携協定	森永乳業株式会社
令和4年10月12日	災害時における車両提供の協力に関する協定	石川ダイハツ販売株式会社
令和4年11月22日	災害時における電動車両等の支援に関する協定締結式	金沢三菱自動車販売株式会社 石川中央三菱自動車販売株式会社 三菱自動車工業株式会社
令和4年12月22日	災害時における物資等の供給に関する協定	株式会社ほっかいほっか亭総本部
令和5年3月14日	健康づくり及び災害対応等に関する包括連携協定	中北薬品株式会社
令和5年5月9日	災害福祉活動支援に関する協定	野々市市社会福祉協議会 野々市ライオンズクラブ
令和5年6月28日	DXを通じた市民協働のまちづくり促進に関する連携協定	株式会社Liquitous
令和5年9月9日	災害発生時における福祉避難所の開設及び運営に関する協定	特定医療法人扇翔会
令和6年1月22日	災害発生時における福祉避難所の開設及び運営に関する協定	株式会社 ニルヴァーナ 医療法人社団 仁智会 医療法人社団 洋和会 株式会社 フォルクレーベン 株式会社 白寿 株式会社 メビウス 社会福祉法人 紫志の会 社会福祉法人 ヴィテン

施設一覧

名 称	住 所	電 話 番 号
野々市市役所	野々市市三納一丁目1番地	227-6000
野々市市教育委員会	〃	227-6111
保健センター	〃 三納三丁目128番地	248-3511
白山警察署野々市交番	〃 本町六丁目22番2号	248-0059
白山警察署野々市北交番	〃 二日市三丁目7番地	248-0125
白山警察署野々市南交番	〃 藤平138番地1	294-1500
白山野々市広域消防本部野々市消防署	〃 本町五丁目83番地	248-9119
野々市市防災コミュニティセンター	〃 本町一丁目2番50号	—
北口プラザ	〃 二日市一丁目127番地	227-6091
IR野々市駅	〃 二日市三丁目1番地	227-6091
東部浄水場	〃 高橋町3番33号	—
南部・北部浄水場	〃 新庄二丁目22番1号	—
シルバー人材センター	〃 白山町8番15号	294-8303
メモリアルパークののいち	〃 中林土地区画整理事業施行地区24街区1番	227-6052

【社会福祉関連施設】

名 称	住 所	電 話 番 号
福祉事務所(市役所内)	野々市市三納一丁目1番地	227-6061
社会福祉協議会	〃 本町五丁目18番5号(相談用)	246-0112／248-8210
本町地区地域包括支援センター	〃 菅原町1番13号	246-8005
富奥地区地域包括支援センター(あんのん内)	〃 新庄二丁目14番地	248-7676
郷・押野地区地域包括支援センター(金沢南ケアセンター内)	〃 蓮花寺町1番地1	294-6547
老人福祉センター椿荘	〃 矢作三丁目1番地2	246-5570
いきがいセンター御経塚	〃 御経塚一丁目38番地	248-2231
特別養護老人ホーム富樫苑	〃 中林四丁目62番地	248-8765
野々市訪問看護ステーション	〃 野代二丁目145番地2	248-8707
石川県百々鶴荘	〃 上林一丁目179番地	248-4775
石川障害者職業能力開発校	〃 末松二丁目245番地	248-2235
地域活動支援センターののいち	〃 中林四丁目120番地	248-6565
発達相談センター	〃 菅原町8番33号	248-1333

【体育施設】

名 称	住 所	電 話 番 号
市民体育館	野々市市下林三丁目97番地	248-1223
スポーツランド	〃 中林五丁目1番地1	294-5800
スポーツセンター	〃 押野二丁目30番地	294-5511
市民野球場	〃 下林三丁目97番地	248-1223
武道館	〃 位川183番地	〃
野々市中央公園運動広場	〃 下林三丁目97番地	〃
野々市中央公園テニスコート	〃	〃
弓道場	〃 太平寺三丁目126番地1	〃
相撲場	〃 下林三丁目97番地	〃
健康広場	〃 上林一丁目180番地	〃
押野中央公園運動広場	〃 押野一丁目339番地	〃

【文化・教養施設】

名 称	住 所	電 話 番 号
ふるさと歴史館・埋蔵文化財収蔵庫	野々市市御経塚一丁目182番地	246-0133
郷土資料館NoNo	〃 本町三丁目19番24号	246-2672
喜多家住宅	〃 本町三丁目8番11号	248-1160
文化会館(“f”フォルテ)	〃 本町五丁目4番1号	248-8000
中央・野々市公民館(にぎわいの里のいち カミーノ内)	〃 本町二丁目1番20号	248-0521
市民活動センター(にぎわいの里のいち カミーノ内)	〃 本町二丁目1番20号	248-7301
富奥防災コミュニティセンター(富奥公民館)	〃 中林五丁目3番地22	248-0829
郷公民館	〃 田尻町94番地	248-0250
押野公民館	〃 押野三丁目70番地	248-2839
女性センター	〃 稲荷四丁目155番地	246-0810
学びの杜のいち カレード	〃 太平寺四丁目156番地	248-8099
交遊舎	〃 二日市一丁目2番地	294-8166
教育センター	〃 本町四丁目21番27号	248-8456
少年育成センター	〃 三納一丁目1番地	294-8815
小学校給食センター	〃 太平寺三丁目126番地1	248-2090
中学校給食センター	〃 太平寺三丁目126番地1	246-3066

【学校関連施設】

名 称	住 所	電 話 番 号
北陸学院扇が丘幼稚園	野々市市本町五丁目6番23号	248-1501
野々市小学校	〃 本町五丁目3番1号	248-0084
御園小学校	〃 稲荷四丁目128番地	248-3201
菅原小学校	〃 菅原町20番1号	246-6066
富陽小学校	〃 中林五丁目70番地	246-4380
館野小学校	〃 押野三丁目71番地	248-0622
野々市中学校	〃 三納三丁目1番地	246-0115
布水中学校	〃 押野二丁目100番地	248-0039
石川県立明和特別支援学校	〃 中林四丁目70番地	246-1133
石川県立野々市明倫高等学校	〃 下林三丁目309番地	246-3191
石川県立大学	〃 末松一丁目308番地	227-7220
金沢工業大学	〃 扇が丘7番1号	248-1100
放送大学石川学習センター	〃 扇が丘7番1号	246-4029

【保育園・子育て支援センター・児童館・放課後児童クラブ等】

名 称	住 所	電 話 番 号
ふじひら保育園	野々市市藤平142番地	246-1181
中央保育園	〃 本町三丁目2番22号 (R6～R7まで御経塚五丁目30に移転)	248-0240
富奥保育園	〃 中林五丁目30番地	248-0828
押野保育園	〃 押野三丁目115番地	248-0343
御経塚保育園	〃 御経塚一丁目288番地	248-0181
幼保連携型認定こども園 和光	〃 扇が丘15番5号	248-6250
アリスこども園	〃 二日市五丁目332番地	294-2525
認定こども園ほのみこども園	〃 新庄三丁目145番地	248-7000
幼保連携型認定こども園エンジェル保育園	〃 本町六丁目22番1号	248-2888
ほりうちこども園	〃 堀内四丁目160番地	248-2320
幼保連携型認定こども園あわだこども園	〃 栗田五丁目330番地	246-3737
幼保連携型認定こども園美郷保育園	〃 郷一丁目102番地	246-3320

【保育園・子育て支援センター・児童館・放課後児童クラブ等】

名 称	住 所	電 話 番 号
つばきこども園	野々市市太平寺一丁目302番地	248-1155
幼保連携型認定こども園はくさん保育園	〃 白山町4番2号	248-4337
ヴィテンSMCこども園	〃 横宮町67番地9	248-6210
なごみこども園	〃 押野一丁目352番地	248-3000
認定こども園青竜第二幼稚園	〃 上林三丁目167番地	248-5656
ミドリ富陽こども園	〃 中林二丁目67街区1	225-5640
子育て支援センターはくさん	〃 白山町4番2号	248-4337
子育て支援センター菅原	〃 菅原町8番33号	248-4634
子育て支援センターエンジェル	〃 本町六丁目22番1号	248-2888
子育て支援センターふじひら	〃 藤平142番地	246-1181
子育て支援センター和光	〃 扇が丘18番13号	272-8405
子育て支援センターアリス	〃 二日市五丁目332番地	294-2525
子育て支援センターあおぞら	〃 郷一丁目102番地	246-3320
子育て支援センタープルチーノ	〃 中林二丁目67街区1	225-5643
ファミリーサポートセンター	〃 菅原町8番33号	248-4634
ふじひら児童館	〃 藤平146番地	214-6125
中央児童館	〃 矢作三丁目1番地2	248-5325
押野児童館	〃 押野三丁目115番地	248-9666
つばきの郷児童館	〃 二日市五丁目333番地	248-2111
第1・第2・第3・第4つばきクラブ	〃 本町四丁目21番17号	248-8241
第5つばきクラブ	〃 本町四丁目21番19号	248-8241
第1・第2・第3・第4アクティ8	〃 稲荷二丁目282番地	248-5120
第1・第2カメラクラブ	〃 二日市五丁目333番地	248-2111
第1・第2・第3すがはらクラブ	〃 菅原町20番42号	294-1919
第4すがはらクラブ	〃 矢作三丁目3番地	214-7447
第1・第2・第3たちのクラブ	〃 押野三丁目71番地	229-7554
富陽校下学童保育所 こうさぎクラブ	〃 中林一丁目2番7号	248-7800
第1・第2ふじひら児童クラブ	〃 藤平146番地	246-1144
第1・第2あわだ児童クラブ	〃 栗田五丁目333番地	294-2552
学童クラブ和光	〃 扇が丘18番13号	256-3217
第1・第2・第3・第4ふじひらにじいろクラブ	〃 藤平147番地	259-5455
コスモ・キッズたちの	〃 若松町21番30号	248-4011