

NON@ICHI

2026
Apr. 4
広報 No.853

令和8年度 野々市市の予算
野々市市いじめ防止条例が施行されます



令和8年度 野々市市の予算

企画財政課 ☎227・6031

予算の特徴

令和8年度の一般会計予算総額は258億8千万円となり、前年度から8億2千万円、3.3%増となりました。これは、3年連続で過去最大を更新する予算規模です。

3つの重点ポイント

まちづくりの最上位計画である市第二次総合計画で定める将来都市像の実現に向け、3つの重点ポイントを定めて予算を編成しました。

①防災・減災・まちの強靱化の推進

公共施設の長寿命化を進めるほか、浸水対策計画の策定や町内会除雪費補助要件の拡大を行い、雪害・水害対策の強化を図ります。

②こども・若者政策の推進

奨学金返還の支援や小学校給食費の無償化を行い、本市の未来を担う世代への支援体制を強化します。

③事務手法の見直し

AIを利用して行政事務の効率化を進めることで、行政サービスのさらなる向上を推し進めます。

歳入歳出の状況

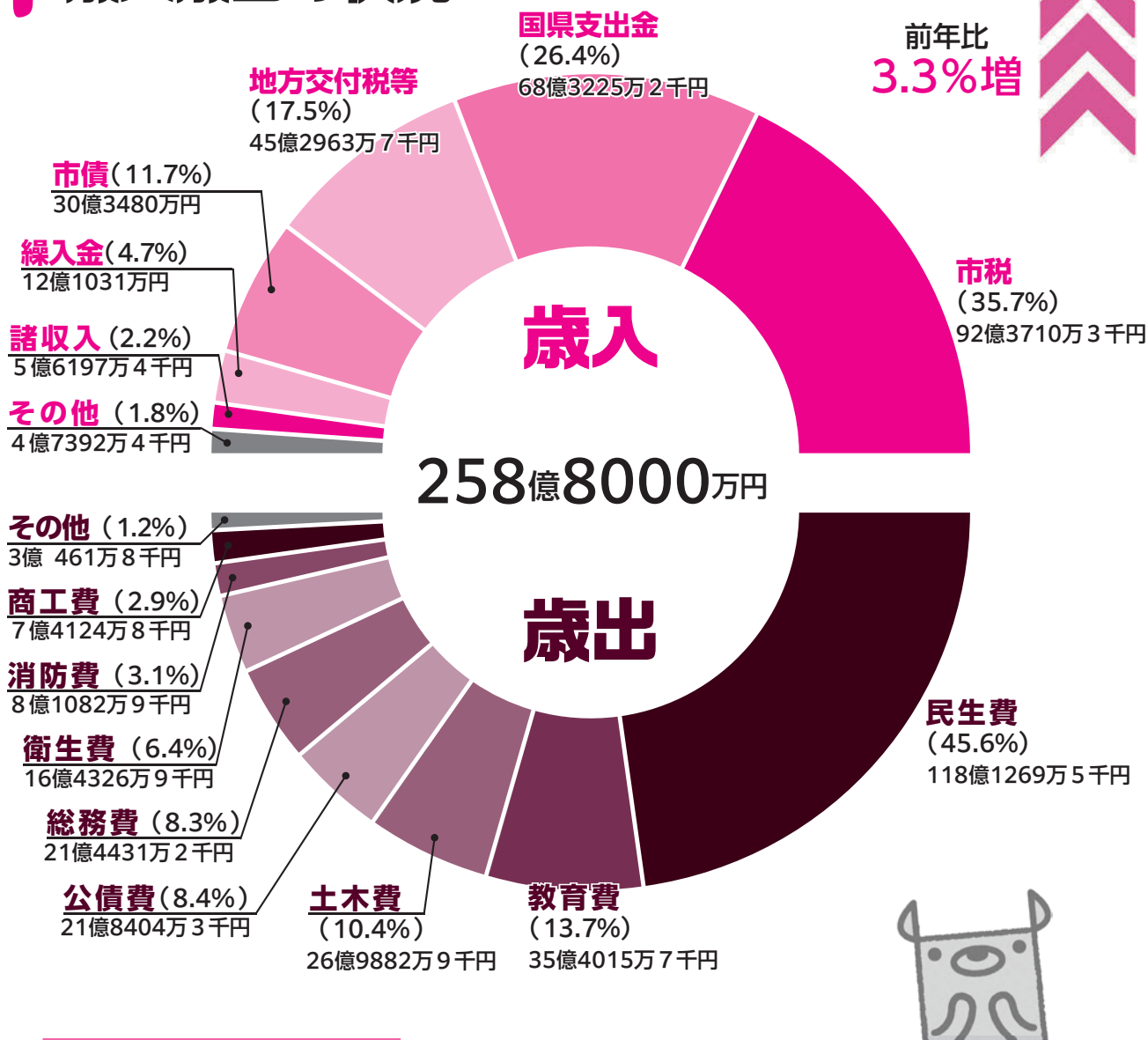

各費用の主な使い道

民生費 生活保護、障害者・高齢者に対する福祉、子育て支援など

教育費 学校運営や生涯学習、文化・スポーツ振興など
土木費 道路や河川、公園の整備・維持など
公債費 市が借り入れた資金(市債)の返済
総務費 行政の一般事務など

衛生費 ごみ処理、環境保全、健康増進など
消防費 消防、防災など
商工費 商工業、観光振興など

令和8年度の重点事業



重点ポイント 1 防災・減災・まちの強靱化の推進

雪害・水害対策

拡 水害・冠水対策の強化

予算額
2,135万円

扇が丘アンダーパスへの交通遮断器設置による冠水対策のほか、浸水対策計画の策定、水路改良工事、調整池への監視装置の設置などを進め、水害対策を強化します。

土木課 ☎ 227-6023

拡 町内会除雪費補助要件の拡大

予算額
400万円

これまで設けていた「市雪害対策本部設置期間中」という要件を廃止することで、柔軟に補助金が交付できるようになります。また1町内会当たりの交付限度額を20万円に引き上げます。

土木課 ☎ 227-6086

新 避難所管理システムの導入

予算額
307万円

避難所における被災者情報の集約や共有を円滑に行うため、スマートフォンやマイナンバーカードなどで受け付けできるシステムを導入し、デジタル技術を活用した迅速な災害対応体制の構築に取り組みます。

総務課 ☎ 227-6051

新 防災用土木資機材保管場所の整備

予算額
300万円

野々市中央公園西線沿線に、除雪機械や土木資機材を常備する保管場所を新たに整備し、防災対応能力を強化します。令和8年度は、基本構想を策定します。

土木課 ☎ 227-6086

施設の長寿命化

継 保育施設の長寿命化に向けた大規模改修

予算額
1億318万円

安全に長く施設を使い続けるため、富奥保育園の改修工事、押野保育園・児童館の基本設計、工事中の代替施設として利用するために旧あすなる保育園の修繕工事を行います。

子育て支援課 ☎ 227-6076



継 学校施設の長寿命化に向けた大規模改修

予算額
4,000万円

学校施設の機能維持と建物寿命の延伸を図るため、御園小学校の改修に向けた劣化状況を確認する調査と基本設計を行います。

教育総務課 ☎ 227-6114

拡 公園施設長寿命化対策

予算額
6,420万円

9箇所の都市公園の遊具の更新と4箇所の都市公園のあずまやなどの休養施設の更新を実施します。

都市整備課 ☎ 227-6092

その他

新 公共施設への太陽光発電設備等導入に係る調査

予算額
700万円

公共施設へ太陽光発電設備と蓄電池を導入する際の事業者選定準備のための調査や事業者公募資料作成などの準備に着手します。

市民生活課 ☎ 227-6052

継 第二次総合計画後期基本計画の策定

予算額
1,200万円

第二次総合計画基本計画の中間見直しを行います。

企画財政課 ☎ 227-6028

重点ポイント 2 こども・若者政策の推進



こども政策

拡 小学校の給食無償化 予算額 2億944万円

保護者負担の軽減を通じた子育て支援に取り組むため、小学校の給食費について、完全無償化を実施します。

教育総務課 ☎ 227-6010

新 「福祉複合施設つばきの社のいち」の整備 予算額 11億6,419万円

老人福祉センター椿荘、中央児童館、旧いきがいセンター矢作を一体的に改修し、福祉サービスを複合的に提供する施設を整備します。

介護長寿課 ☎ 227-6067

拡 ヤングケアラー支援体制の強化 予算額 256万4千円

ヤングケアラーの実態把握のためにアンケート調査を実施するとともに、支援が必要な家庭に対してヘルパーの派遣を行い、支援体制の充実を図ります。

こども家庭センター ☎ 248-1601

新 デジタル技術を活用したいじめ問題対策 予算額 158万2千円

いじめや不登校などの早期発見のため、WEB上で実施する心理アンケートツールを導入します。個人とクラスの状態を素早く把握することで、いじめの防止、不登校などへの迅速な対応につなげます。

教育総務課 ☎ 227-6162

若者政策

新 大学生への奨学金返還の支援 予算額 0円

市内の大学を卒業した学生が卒業後に市内に就職・定住した場合に、奨学金の返済に対して助成する制度を創設します。助成は令和8年度に募集し、令和9年度から交付する予定です。

企画財政課 ☎ 227-6028

新 保育士などへの奨学金返還の支援 予算額 100万円

保育人材の確保を図るため、市内の保育所・認定こども園に新たに勤務する保育士・看護師などの奨学金返還を支援するための補助制度を創設します。

子育て支援課 ☎ 227-6076

新 男性育児休業取得応援奨励金 予算額 85万円

男性の育児休業取得の促進に取り組む事業主に奨励金を交付することで、市内事業所におけるワーク・ライフ・バランスの推進と人材の確保、定着を図ります。

地域振興課 ☎ 227-6160



重点ポイント 3 事務手法の見直し

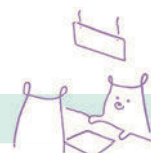

新 公金収納の電子化 予算額 1,232万円

財務会計システムの改修により納付書に地方税統一QRコードを印字することで、使用料・手数料などの公金の電子納付を可能にし、市民の利便性を向上します。※QRコードは、株式会社デンソーウェーブの登録商標です。

会計課 ☎ 227-6131

拡 生成AI本格導入による業務効率化 予算額 112万2千円

試験運用中の生成AIの本格導入を行います。本格導入にあたっては、資料やデータを活用できる機能を追加し、業務の効率化を加速化します。

企画財政課 ☎ 227-6028

その他の主要事業



新 コミュニティバス「のっティ」へのICカード決済の導入 予算額 1,044万4千円

利用者の利便性向上や利用促進を図るため、コミュニティバス「のっティ」に全国相互利用交通系ICカードを利用したキャッシュレス決済を導入します。

都市整備課 ☎ 227-6118



新 公共シェアサイクル『まちなり』の導入 予算額 4,600万円

移動利便性の向上と環境負荷の低減を図るシェアサイクルの導入に向け、本年夏ごろから実証実験を行います。金沢市と野々市市で相互に利用可能な環境を整え、令和9年度の本格導入を目指します。

都市整備課 ☎ 227-6118

新 文化財施設の環境整備事業 予算額 1,650万円

利用者の利便性を高めるため、喜多家住宅のトイレ改修などを行うとともに、市ふるさと歴史館の入り口に案内サインを設置するなど、施設の環境整備を実施します。

生涯学習課 ☎ 227-6122

拡 『ののいち』の魅力発信の強化 予算額 460万円

市の魅力を効果的に発信するプロモーション用の動画とポスターを製作し、広くPRします。また声優イベントの開催を通じて北国街道を中心とした地域文化の発信と経済効果の創出を図ります。

地域振興課 ☎ 227-6160

拡 北国街道にぎわい創出の推進 予算額 320万円

北国街道沿線への新たな出店などを支援し、さらなるにぎわい創出と出店を加速するため、出店者が若年層と女性の場合、補助限度額にそれぞれ10万円を加算します。

地域振興課 ☎ 227-6121

拡 『メモリアルパークののいち』の区画拡張 予算額 1,967万2千円

墓石型エリアを拡張し区画を増設することにより、市民の多様な墓地ニーズに応え、生涯にわたり安心して使用できる施設の運営を図ります。

市民生活課 ☎ 227-6052

拡 ののいち環境さくばり住宅制度の拡充 予算額 325万円

温暖化対策や災害対策に配慮した住宅の普及に向けて、実施期間の延長や助成金額の増額など、支援制度を強化します。

建築住宅課 ☎ 227-6087

継 野々市中央公園 拡張整備事業 予算額 8億6,458万円

「健康・交流・防災」をコンセプトとした新たな拠点創出に向けて、引き続き事業を進めます。令和8年度は造成や用水振替工事のほか、事業スキームや整備手法の検討を行います。

都市整備課 ☎ 227-6092



『愛と和』の心で守る 子どもたちの笑顔と未来

野々市市いじめ防止条例

令和8年4月1日から始まります

子どもたちは、私たちの社会にとってかけがえのない宝であり、未来を築く無限の可能性を秘めています。しかし、いじめはその輝きを奪う重大な人権侵害であり、いかなる状況においても決して許されるものではありません。

野々市市では、「野々市市いじめ防止条例」を制定し、市民一人一人が『愛と和』の心を大切にするとともに、地域全体で温かなつながりを持って子どもたちを見守り、支え合っていくことを目指します。

基本理念

1. 人権侵害の認識

いじめは重大な人権侵害であり、学校の内外を問わずいじめが行われなくなるようにします。

2. 主体的な行動

いじめ防止のために、児童生徒が自ら進んで行動できるようにします。

3. 迅速な対応

いじめ問題には、速やかに対応します。

制定の目的

市全体で総合的かつ効果的にいじめ対策を進めていくことを目的としています。

いじめの定義

児童生徒に対して、心理的・物理的な影響を与える行為で、それにより本人が心身の苦痛を感じているものをいいます。インターネットを通じて行われる行為を含みます。

立場ごとの役割・責務

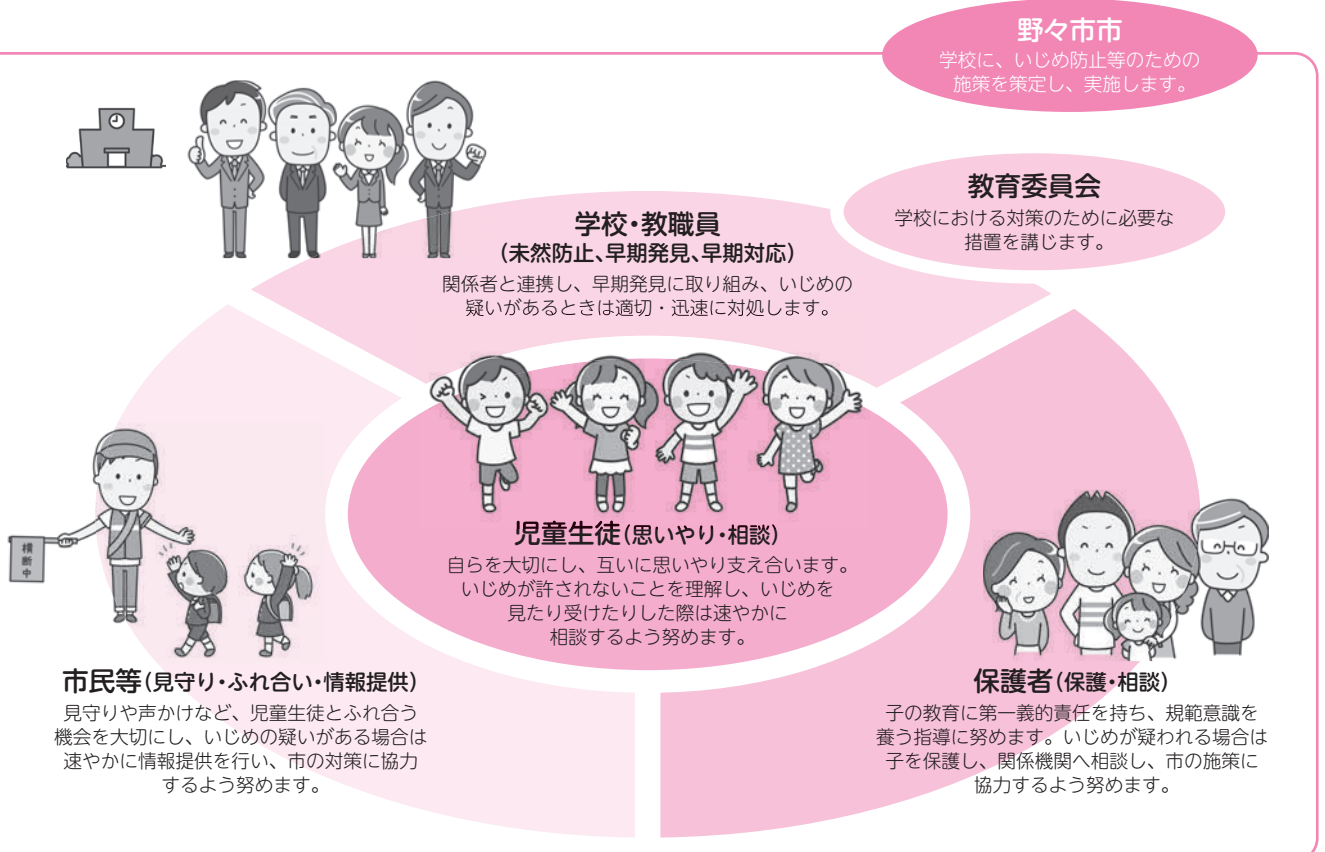

■ 専門家を交えたいじめ防止対策のための組織態勢を整備

野々海市生徒指導連絡協議会：関係機関同士が連携を図ります。

野々海市いじめ問題対策委員会：いじめ防止の対策などを実効的に行います。

各学校の対策組織（いじめ問題対策チーム）：各学校でいじめ防止のための取り組みを推進します。

■ いじめ防止や早期発見のための措置・教育活動の充実

未然防止

道徳教育・体験活動などの充実、児童生徒の自主的ないじめ防止の活動支援など

早期発見・早期対応

定期的なアンケートの実施、いじめに関する相談体制の整備など

ネット対策

ネットいじめ防止のための啓発活動、インターネット巡視など

■ いじめが発生したときの対応の流れ

通報と事実確認

いじめの相談を受けたり、いじめの事実があると思われる場合には、学校へ通報します。

学校は速やかに事実確認を行い、いじめをやめさせるとともに、教育委員会へ報告します。



組織的な支援・指導

学校は、心理や福祉の専門家の協力を得つつ、いじめを受けた児童生徒への継続的な支援と、いじめた児童生徒への指導、保護者への助言を行います。

重大事態が発生した場合

重大事態とは

- ①いじめにより、生命や心身、財産に重大な被害が生じた疑いがある場合
- ②いじめにより、相当の期間学校を欠席することを余儀なくされている疑いがある場合

重大事態への対処

教育委員会または学校は重大事態に迅速に対処するとともに、同種の事態の発生を防止するために、事実関係を明確にするための調査を実施します。



市長による再調査

調査の報告を受けた市長は、再発防止のために必要があると判断した場合、附属機関を設けて再調査を行うことができます。



「地域全体が温かな一つの輪になり、子どもたちを孤立させない」

そんな決意を込めたのがこの条例です。

野々海市いじめ防止条例の施行をきっかけにして、日々の何気ない見守りや声かけを大切に、子どもたちが心から安心できる野々海市を、私たち一人一人の手で築いていきませんか。

いじめ防止条例全文



いじめ問題への取り組み



大人も子ども楽しめるイベントです!

野々市市唯一の酒蔵

2026. 入場無料/雨天決行

4/19日
10:00~15:00

【会場】にぎわいの里ののいちカミーノ
ホールを中心とした屋内(本町2-1-20)



しぼりたてを味わおう!



観光物産協会 HP

新酒や限定酒販売のほか、日本酒に合うフードやドリンク販売、来場者プレゼントやミニこども縁日も! お酒を飲まない方やお子さまも安心して楽しめます。ぜひご家族そろって賑やかな一日をお楽しみください



新酒 蔵出し!

お酒の 販売会!

数量限定の 新酒まつり限定酒 を販売!

各回先着 100名様!

ご来場 プレゼント!

- ★10:50 ~ 使いいろいろ! 酒かす
- ★12:00 ~ 野菜たっぷり 酒かす汁
- ★14:00 ~ ほんのり酒かす風味の 椿の生菓子



お酒・おかし・グッズが 当たる! **ガラポン抽選会**
お酒のお買上げ 1杯または500円につき 抽選券1枚のお渡し。 6枚で1回抽選!

ステージイベント!

11:00 ~ 日本酒クイズ
どなたでも参加OK!
数量限定で景品をご用意!

13:10 ~ けん玉パフォーマンス
世界でも活躍するけん玉パフォーマー ミスターポーがやってくる!
ハラハラドキドキのオリジナリティ 溢れるけん玉パフォーマンスを ぜひご覧ください!

この日限りの特別メニュー / **1の1NONOICHI コラボフード**
★1の1 最中の五平餅 ★酒かす塩ポテトフライ

ミニ こども縁日
・おかしつり
・射的

- 20歳未満の飲酒、及び飲酒後の運転行為は禁止です。
 - 駐車場に限りがあります。徒歩や乗り合わせ、公共交通機関の利用にご協力ください。
 - 商品・景品はなくなり次第終了となります。ご了承ください。
- 主 催 (一社) 野々市市観光物産協会 中村酒造株式会社
協 力 野々市市 野々市市女性協議会 学生ノートック
問合せ (一社) 市観光物産協会 TEL 076-248-7332

inカミーノ

新酒まつり

日本酒に合う おつまみも!

キッチンカー グルメ

- やきやきハマヤ 《焼き鳥》
- 鉄板焼きそば幸ちゃん 《焼きそば・唐揚げ・さつまいもスティック・揚げたこ焼き》
- i-naDrink 《カフェドリンク・フロートドリンク》



お酒を 飲めない方も 楽しめます!



4月・5月 フォルテイベント情報

家族で楽しめるイベントが盛りだくさん!

ガルちゃん音楽祭
Garuchan Music Festival 2026

ガルちゃんと**リトミック**
おんがくをたのしんじゃおう!! ののいち
(0歳~幼児対象)

4/19日 10:30開場 11:00~12:00
会場:文化会館フォルテ 小ホール

ガルちゃんと一緒にうたって、身体をいっばいごかそう!

沢 芹 菜 (ピアノ)
新平衣里 (歌)
谷口直美 (リトミック)

入場料: 500円
未就学児無料(要整理券)

QRコード
◀詳細・予約はこちら!

ののいち親子ふれあい行事
親子で楽しむ **春の吹奏楽ミニコンサート**

と き: 2026年 5月17日 日
① 11:00~ (開場 10:30)
② 14:00~ (開場 13:30)

と ころ: 文化会館フォルテ 小ホール

入場料: お一人さま 200円
(全年齢共通、当日精算、Web申込限定)

毎年恒例! のつていとつよに 生で楽器を見て聴いて音やリズムを楽しもう!

詳細、お問合せは 石川ウィンズフィルハーモニックの 公式ホームページまで →→→

QRコード

第41回 フォルテのピアノ **ベーゼンドルファーインペリアル**を弾いてみよう!

「ベーゼンドルファー モデル 290」は「インペリアル(皇帝)」という称号がつけられています。そのピアノを大ホールのステージで自由に弾いてみませんか?



開催日時

- 5月15日(金) 10時~20時
- 5月16日(土) 10時~20時

- 【会場】文化会館フォルテ 大ホール
- 【参加費】1時間 2,000円(当日支払)
- 【対象】小学生以上(小学生は保護者同伴)
- 【申込方法】フォルテホームページより申込み
- 【申込期間】4/6(月)~4/30(木) 17時まで

申込み・詳細はこちら!



問い合わせ 文化会館フォルテ ☎ 076-248-8000

主催: (公財) 市情報文化振興財団



地番変更のお知らせ

市ホームページ▶



☎ 総務課 ☎ 227-6026

西部中央土地区画整理事業の換地処分に伴い、5月下旬に対象区域の地番が変更となります。対象区域に住んでいる人へ、必要な手続きを記載したお知らせを配布しましたので確認してください。

対象の区域 田尻町の一部、蓮花寺町の一部、堀内一丁目の一部
※区域の詳細は市ホームページをご覧ください。



児童・生徒の就学援助

市ホームページ▶



☎ 教育総務課 ☎ 227-6113

市では、経済的理由により就学が困難な市立小中学校に在学する児童・生徒の保護者に対して、学校に必要な費用の一部を援助しています。

4月初旬に各市立小中学校から児童・生徒を通じて全ての保護者に案内しますので、援助を希望する人は必要書類を添付して、教育総務課へ申請してください。

※認定には所得制限があります。前年度に就学援助を受けていた人も、新たに申請が必要です。



令和8年度 寿大学校生募集

☎ 4月4日(出)～14日(火)に申込書と受講費を中央公民館 ☎ 248-0521

期 間 4月27日(月)の開校式後、5月8日(金)～翌年2月上旬
全20回(おおむね月2回金曜日)
場 所 にぎわいの里ののいち カミーノ
対 象 60歳以上の市民
定 員 42人(先着順 ※初めての人を優先)
受講費 年間3,000円(教材費は別途)
その他 申込書は各公民館などに設置。

学習内容の一例

- コミュニケーション講座
- 相続の基礎知識
- 楽しい体操レクリエーション
- 歴史・文学講座
- バス研修
- 楽しく終活セミナー など



スローエアロビック教室

☎ 市スポーツセンター ☎ 294-5511

運動不足でなかなか体を動かす機会がない人、気分をリフレッシュしたい人、エアロビクスで気持ちのいい汗をかきませんか？ 初めての人でも大歓迎です！

日 時 5月11日(月)～6月15日(月)の毎週月曜日
10:30～11:30(全6回)
場 所 市スポーツセンター
対 象 市内在住・在勤・在学の人
定 員 50人(先着順)
参加費 1,000円(初回徴収)
その他 動きやすい服装で内履き、タオル、飲み物などを持ってきてください。

☎ 4月20日(月)～30日(木)の平日9:00～17:00
に電話または申込書を添えて市スポーツセンター



スポーツ施設の無料開放

☎ スポーツ振興課 ☎ 248-1442

毎年4月の第4日曜日はいしかわ県民スポーツの日です。スポーツ施設の個人使用料が無料となりますので、ぜひ利用してください。

日 程 4月26日(日)
対 象 石川県民
対象施設 市民体育館(小体育室・トレーニング室のみ)、スポーツランド(プールのみ)





ニュージーランド・ギズボーン市 海外派遣研修事業派遣団員募集

市ホームページ▶



📅 4月24日(金) 17時までに市国際友好親善協会（市民協働課内） ☎ 227-6029

学校・文化施設などの訪問やホームステイを通じて異文化に触れ、国際感覚を養うことを目的とし、姉妹都市であるニュージーランド・ギズボーン市に派遣する中学生・高校生を募集します。

参加申込書は、市国際友好親善協会事務局（市民協働課内）に設置してあるほか、市ホームページからもダウンロードできます。

派遣先 ニュージーランド・ギズボーン市他

派遣期間 8月10日(月)～18日(火)の7泊9日の予定（機内泊1泊）

募集人員 中学生・高校生 計12人
※定員に達しない場合は中止となる場合があります。

負担経費 約45万円
※今後の社会情勢により変更となる場合があります。

応募資格

- ①市内在住であること
- ②国際交流や英語に関心があり、団体生活の規律が守れる人
- ③長期の旅行に耐えられ、心身ともに健康な人

提出書類

- ①参加申込書
- ②保護者承諾書
- ③作文（800字程度、様式は問わない）



下水道の供用開始区域

📍 上下水道課（下水道接続） ☎ 227-6096 （下水道受益者負担金） ☎ 227-6102

4月から新たに下図の区域で下水道が供用開始され、宅地内の排水設備工事を行えば下水道が使えるようになります。供用開始からおおむね1年以内に下水道へ接続しましょう。公共用水域の水質保全と住環境の向上のために、皆さんの協力をお願いします。

供用開始区域概略図

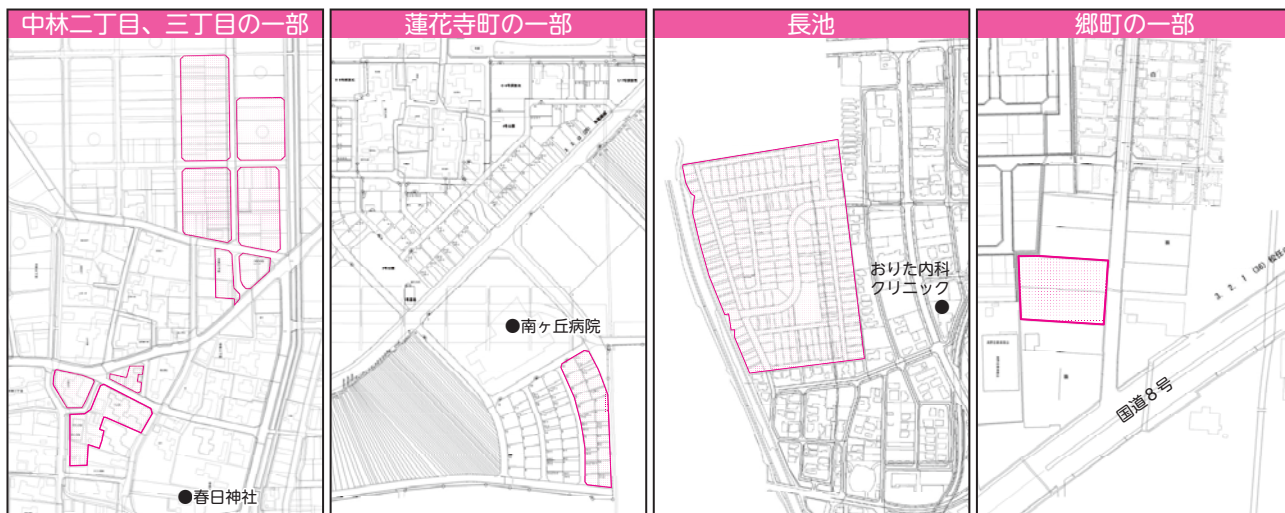

受益者負担金

新たに下水道が整備された区域の土地所有者が建設費用の一部を負担する制度です。

対象地 供用開始区域内の宅地、田畑など全ての土地
※田畑は猶予制度あり

負担金額 土地面積に対して1㎡あたり500円

納付方法 3年間で納付（1年に4期、計12回）
※初回の納期までに3年分を一括納付すると報奨金が交付されます。

あなたの家庭は下水道に接続していますか？

浄化槽では、下水道ほどの水質浄化は望めません。地域の生活環境改善と公共用水域の水質保全のため、宅地内の排水管は速やかに下水道へ接続しましょう。排水設備工事は必ず市指定工事店を通じて申請を！

下水道マスコットキャラクター「スイスイ」





【物価高対策】 上水道基本料金無償化を2カ月分延長します

☎ 上下水道課 ☎ 227-6102

物価高対策として実施している上水道基本料金の無償化を2カ月分延長します。先に決定した期間と合わせて4カ月分の無償化となります。

対象者 市水道事業と直接給水契約を締結している人
※市以外の水道を利用している人、行政機関、公共施設などは対象外



無償化を延長する期間

検針・請求月	住所
5月分 (3～4月使用分)	藤平、位川、太平寺、栗田、下林、新庄、藤平田、中林、上林、矢作、末松、清金、三納、稲荷、田尻町、三日市、蓮花寺町、堀内、二日市
6月分 (4～5月使用分)	本町、若松町、横宮町、高橋町、扇が丘、住吉町、菅原町、白山町、押越、野代、押野、御経塚、長池、徳用、郷、柳町、菅原団地、あすなる団地、ビレッジハウス野々市

無償化する金額 1,320円 (1カ月の基本料金660円 [税込み] × 2カ月分)

その他 手続きは不要です。請求額は無償化後の金額です。
10㎡を超える使用料および量水器使用料は請求されます。
下水道使用料は無償化対象外です。

※今回の無償化事業は、国の重点支援地方交付金を財源とした県水道基本料金無償化特別交付金事業に、本市独自の上乗せを行うことで実施します。本市独自の上乗せについても、国の重点支援地方交付金を活用します。



定期狂犬病予防注射

☎ 市民生活課 ☎ 227-6052

生後90日を経過した犬を飼う場合は、犬の登録と狂犬病予防注射(年1回)を受けさせることが狂犬病予防法で定められています。(公社)石川県獣医師会の協力で、下記のとおり予防注射を実施します。

実施日	時間	会場
4月12日(日)	9:30～12:00	市役所(東側駐車場)
4月13日(月)	9:30～10:15	郷公民館
	10:45～11:30	JAののいち押野ふれあいセンター
	13:00～13:45	にぎわいの里ののいち カミーノ
	14:15～15:00	富奥防災コミュニティセンター

予防注射を受けさせるときの留意点

- 丈夫な引き綱をして大人が犬を扱ってください。
- 犬の体調などにより注射を受けられないことがあります。犬の体調が悪い、犬が暴れそうなどの場合は動物病院に相談してください。
- 犬の所在地、所有者の氏名・住所などの登録事項に変更があった際は、事前に市民生活課へ届け出が必要です。届け出がないと注射を受けられない場合があります。
- 開始直後は大変混み合います。時間に余裕を持って来てください。

注射に必要なもの

- 注射費用4,000円
(狂犬病予防注射済票交付手数料550円を含む)
※令和8年度から注射費用が改定されました。
- 定期狂犬病予防注射日程通知書(はがき)
※通知書の問診票に記入し受付に提出。

**未登録の犬を飼っている場合は、
狂犬病予防注射と併せて犬の登録
ができます。
(登録票交付手数料3,000円)**



定期狂犬病予防注射に来られない人へ

かかりつけの動物病院で注射を受けさせてください。その際、定期狂犬病予防注射日程通知書を持参してください。



母子健康手帳交付が予約制になります

市ホームページ▶



健康推進課 ☎ 248-3511

届出者を待たせることなく手続きできるよう、4月1日(水)から妊娠届出（母子健康手帳交付）が予約制になります。来所予約が難しい場合は事前に問い合わせてください。

- | | | | |
|-------------|---|------------|---|
| 予約方法 | 市ホームページの申請フォームから来所予約し、妊娠届出アンケートを入力してください。来所予定日の2日前までに予約をお願いします。 | 内容 | 妊娠中の過ごし方について保健師と面談、各種制度の紹介（所要時間 30 分程度） |
| 受付日時 | 平日 9:30 ~ 16:30（年末年始を除く） | 持ち物 | ・医療機関から発行された妊娠証明書
・マイナンバーカード
・妊婦名義の口座情報が分かる通帳など（妊婦のための支援給付の申請に必要） |
| 交付場所 | 市保健センター | | |



子ども予防接種費用助成の拡充

市ホームページ▶



健康推進課 ☎ 248-3511

令和8年4月1日以降の接種から助成金額が2,000円になります。

対象の予防接種 おたふくかぜ、インフルエンザ、新型コロナウイルス、定期予防接種のワクチンを定期の対象年齢以外で、自費で接種した場合

- 対象者** 接種日および助成申請日時時点で市内に住所を有する、接種日の時点で中学3年生までの人
- 受付期間** 接種日の翌月初日から数えて1年以内
- 助成回数** 1年度（4月1日から翌年3月31日まで）当たり1人1回まで
- 助成額** 上限2,000円（令和7年度接種分は1,000円）
- 必要書類**
- ・申請書（健康推進課窓口または市ホームページからダウンロード）
 - ・申請者（保護者）名義の振込希望金融機関口座が分かるもの（申請したことがある場合は不要。ただし振込先を変更する場合は必要）
 - ・領収書原本（医療機関名、対象者の氏名、予防接種日、予防接種の種類、接種費用が記載されていて、領収印が押印してあるもの）



不妊治療費および不育症治療費助成制度の改正

市ホームページ▶



健康推進課 ☎ 248-3511

4月から下記のとおり不妊治療費および不育症治療費の助成制度が改正されました。詳細は市ホームページを確認してください。

◎不妊治療費助成

令和8年4月申請分（令和7年4月治療分）から申請期限を延長します。

	改正前	改正後
申請期限	治療を受けた年度の翌年度6月30日まで	治療が終了した日の属する月の翌月初日から起算して1年以内（治療開始から連続する2年間）

◎不育症治療費助成

令和8年4月診療分から所得制限を撤廃します。

	改正前	改正後
対象	夫婦の前年の所得金額（前年の所得が確定するまでの間の申請については前々年の所得金額）の合算額が、730万円未満であること	所得制限なし



PET・がん検診の費用助成

☎ 公立松任石川中央病院総合健診センター ☎ 274-5782 / ☎ 健康推進課 ☎ 248-3511

市では、公立松任石川中央病院でPET・がん検診を受診した人へ費用助成を行っています。

対象者 受診日時点の年齢が40～65歳の市民

助成金額 1年度当たり1人上限8,000円

対象検診

- ① PET コース
- ② PET 画像診断コース
- ③ PET 一般健診コース
- ④ PET 総合健診コース
- ⑤ 医療保険者によるPETコース
(検便および腫瘍マーカーを併せて行うもの)

※保険診療の検査は助成対象外

病院窓口での会計時に、自己負担額から8,000円を差し引いた金額を支払います。なお加入している医療保険から給付を受けるなどで自己負担額が8,000円を超えない場合は、自己負担額が助成金額となります。



申請方法

事前に公立松任石川中央病院総合健診センターへ予約し、病院で「野々市市PET・がん検診費助成事業利用申請書」を記入・提出。



たいじょうほうしん 带状疱疹ワクチンの定期接種

市ホームページ▶



☎ 健康推進課 ☎ 248-3511

令和8年度の対象者には接種券・予診票を送付済みです。詳細は接種券に同封のお知らせを確認してください。転入などで接種券・予診票が届いていない場合は、健康推進課へ連絡してください。

対象者

- (1) 年度内に65歳になる人(昭和36年4月2日～昭和37年4月1日生)
- (2) 60歳～64歳でヒト免疫不全ウイルスによる免疫の機能の障害があり、日常生活がほとんど不可能な人
- (3) 年度内に70歳・75歳・80歳・85歳・90歳・95歳・100歳になる人(令和11年度までの経過措置)

接種期間

4月1日(水)～令和9年3月31日(水)



4月は「若年層の性暴力被害予防月間」です

性暴力に関する SNS 相談 「Cure time」▶



☎ 市民協働課 ☎ 227-6029

◎「若年層の性暴力被害予防月間」とは

4月は、進学・就職などに伴い若年層の生活環境が大きく変わり、性被害に遭うリスクが高まる時期です。政府は4月を「若年層の性暴力被害予防月間」と定め、集中的に広報・啓発を実施しています。

◎あなたの望まない性的な行為はどんな理由・相手でも性暴力です。

10代・20代に対する性暴力の手口は巧妙になっています。SNSで成り済ました相手から言葉巧みに誘導されて自分の裸の写真を送信させられたり、SNSで知り合った相手に誘い出されてわいせつな行為を受けたりする被害が起きています。

◎一人で悩まず、すぐに相談してください。

性犯罪・性暴力被害者のためのワンストップ支援センター(内閣府) ☎ #8891

性犯罪被害相談電話(警察) ☎ #8103

性暴力に関するSNS相談「Cure time」(内閣府) <https://curetime.jp/>





国民健康保険・後期高齢者医療制度の制度改正

☎ 保険年金課 ☎ 227-6071

◎令和8年度国民健康保険税率・後期高齢者医療保険料率

令和8年度から、下記のとおり国民健康保険税率、後期高齢者医療保険料率を改正します。

改正後の保険税・料率で算定された令和8年度の保険税・料額は、7月（年金天引きの人は10月）の保険税・料から反映します。年間保険税・料額は、7月中旬に郵送でお知らせします。

国民健康保険税					
区分	所得割	均等割	平等割	18歳以上均等割	限度額
医療分	9.20%	38,600円	25,600円	-	67万円
支援分	2.72%	11,200円	7,400円	-	26万円
介護分	2.39%	12,200円	5,900円	-	17万円
子ども分	0.29%	1,200円	800円	100円	3万円
合計	14.60%	63,200円	39,700円	100円	113万円

後期高齢者医療保険料			
区分	所得割	均等割	限度額
医療分	11.14%	57,300円	85万円
子ども分	0.24%	1,360円	2.1万円
合計	11.38%	58,660円	87.1万円

※所得に応じて軽減制度があります。

- ※介護分は40歳から64歳までの被保険者にのみ課税されます。
- ※18歳未満の被保険者は、子ども分均等割が全額軽減されます。
- ※所得に応じて軽減制度があります。

◎子ども・子育て支援金制度が始まります

児童手当の拡充や妊婦のための支援給付など、子ども・子育て支援の拡充が始まっています。給付の拡充には、令和8年度から始まる「子ども・子育て支援金」が充てられます。

【子ども・子育て支援金（子ども分）の保険税・料】

令和8年4月分から、保険税・料と合わせて賦課されます。市の国民健康保険・後期高齢者医療制度の被保険者は、令和8年4月からの保険税・料を令和8年7月から9回（年金天引きの人は10月から3回）で納めます。社会保険に加入している人は、加入している健康保険組合などに問い合わせてください。

こども家庭庁ホームページ
「子ども・子育て支援金制度について」



こども家庭庁公式note
「最近話題の「子ども・子育て支援金制度」について」



◎国民健康保険税・後期高齢者医療保険料の仮算定廃止

これまで前々年の所得をもとに算定し、4月～6月に納めていた保険税・料の仮算定を廃止します。これにより、税額決定の仕組みが分かりやすくなるとともに、納期による大幅な増減が発生することを防ぐことができます。

令和8年度からの保険税・料は、前年中の所得を基に算定し、7月から翌年3月の9回で納めます。納付回数が増えるため、1回当たりの納付額は増加する場合がありますが、年間納付額は12回で納める場合と変わりません。

なお年金天引きの人は、これまでどおり年6回の年金支給月に合わせた納付となります。

◎仮算定廃止前

例：R8年度保険税（料）額40万円（R7年度保険税（料）額15万円）の場合

期別	第1期	第2期	第3期	第4期	第5期	第6期	第7期	第8期	第9期	第10期	第11期	第12期
納付月	4月	5月	6月	7月	8月	9月	10月	11月	12月	1月	2月	3月
算定	仮算定			本算定								
月額	12,500	12,500	12,500	40,900	40,200	40,200	40,200	40,200	40,200	40,200	40,200	40,200
月割額計算	R7年度保険税（料）額 15万円 ÷ 12 = 12,500円			{ (R8年度保険税（料）額40万円) - (仮算定分37,500円) } ÷ 9 = 40,277円 100円未満の端数は第4期で徴収 第4期 40,900円 第5期～第12期 40,200円								

納付回数が12回から9回に変更
(年間保険税（料）額は変更なし)

◎仮算定廃止後

期別	—	—	—	第1期	第2期	第3期	第4期	第5期	第6期	第7期	第8期	第9期
納付月	4月	5月	6月	7月	8月	9月	10月	11月	12月	1月	2月	3月
算定	仮算定なし			本算定								
月額	—	—	—	44,800	44,400	44,400	44,400	44,400	44,400	44,400	44,400	44,400
月割額計算	納付額なし			R8年度保険税（料）額40万円 ÷ 9 = 44,444円 100円未満の端数は第1期で徴収 第1期 44,800円 第2期～第9期 44,400円								



国民健康保険の手続きを忘れずに

ぴったりにサービス
(電子申請) ▶



④ 保険年金課 ☎ 227-6071

国民健康保険は、私たちが病気やけがをした時のために、普段から家族の人数や所得に応じて保険税を出し合い助け合う制度です。就職・進学・退職など、下記に該当する人は忘れずに手続きを行ってください。

こんなとき	手続き	持ち物
<ul style="list-style-type: none"> 退職した 社会保険の扶養から外れた 	国民健康保険加入	<ul style="list-style-type: none"> 本人確認書類（免許証など顔写真付きのもの） マイナンバーカードなど個人番号の分かるもの（対象者と世帯主分） 代理人申請の場合は代理権の確認ができるもの（本人のマイナンバーカード、資格確認書または委任状）
<ul style="list-style-type: none"> 就職した 社会保険の扶養になった 	国民健康保険喪失	<ul style="list-style-type: none"> 社会保険の資格喪失証明書・離職票など（無い場合は保険年金課へ相談ください） 社会保険の資格確認書または資格情報のお知らせ（対象者全員分、コピー可、未交付の場合は加入を証明するもの） 国民健康保険の資格確認書または資格情報のお知らせ
<ul style="list-style-type: none"> 国民健康保険加入者が進学のために住民票を異動する 	修学のための特例適用届（マル学）	<ul style="list-style-type: none"> 本人確認書類（免許証など顔写真付きのもの） 在学証明書（原本） 国民健康保険の資格確認書または資格情報のお知らせ マイナンバーカードなど個人番号の分かるもの（対象者分）

※国民健康保険資格喪失後に国民健康保険を適用して医療機関などを受診した場合、その時の医療費の国民健康保険負担分を請求することがあります。

※国民健康保険の加入・喪失日は、社会保険の喪失・取得日までさかのぼります。それに伴い国民健康保険税額も変動します。

※健康保険の変更などは14日以内に届け出てください

社会保険の任意継続制度

会社などを退職した人が退職後20日以内に手続きをすると、それまでの健康保険を継続できる制度があります。継続した場合の保険料など詳しくは勤務先または社会保険の保険者などに問い合わせください。

加入・喪失手続きは電子申請も可能

マイナンバーカードを持っている人は、マイナポータルぴったりにサービスで国民健康保険の加入・喪失手続きを行うことができます。



国民年金保険料の学生納付特例制度

④ 日本年金機構金沢南年金事務所 ☎ 245-2311 / 保険年金課 ☎ 227-6072

日本国内に住む全ての人は、20歳になった時から国民年金の被保険者となり、保険料の納付が義務付けられていますが、前年の所得が一定以下の学生には、申請により在学中の保険料の納付が猶予される「学生納付特例制度」が設けられています。

手続き方法

書面申請またはマイナポータルによる電子申請

注意事項

毎年度の手続きが必要です。手続きをしないまま保険料を納めずにいると、障害年金などが受け取れなくなる可能性があります。

追納制度

学生納付特例の承認を受けた期間は、10年以内であれば保険料をさかのぼって納めること（追納）ができます。将来受け取る年金額を増額するためにも、追納することを推奨します。

学生納付特例の承認を受けた期間の翌年度から起算して3年度目以降に保険料を追納する場合には、承認を受けた当時の保険料額に経過期間に応じた加算額が上乗せされます。

地区の催し

本町地区

◎肌にやさしいアロマリップ作り
日時 4月18日(土)

①午前10時～11時30分
②午後1時～2時30分

場所 にぎわいの里ののいちカ
ミーノ

内容 自然由来の材料と精油を使
い、好きな色と香りでオリ
ジナルの口紅を作ります。

講師 毛利由希奈氏

対象 本町地区住民

定員 各回5人(先着順)

参加費 千円

◎4月7日(火)から参加費を添
えて野々市公民館

◎第28回本町地区グラウンドゴ
ルフ大会

日時 5月17日(日)午前8時30分開
会(雨天時は24日(日)に延期)

場所 野々市中央公園運動広場

対象 本町地区住民

競技方法 4人1組(組み合わせ
は公民館で決定)で、16

ホール×2回の最小打数で
競う。*用具の貸出可

◎5月8日(金)までに野々市公
民館

◎視察研修～能登復興応援と防災
の大切さを学ぶ～

日時 5月23日(土)午前8時～午後

5時
場所 にぎわいの里ののいちカ
ミーノ

内容 能登ワイン、カジファクト
リーパークを見学し、震災
語り部観光列車で被災した
人の話を聞きます。

対象 本町地区住民

定員 37人(先着順)

参加費 6千円(4千円の買い物
クーポン付き)

◎4月25日(土)から参加費を添
えて野々市公民館

☎248・0521

富奥地区

◎きつかけは公民館①
インド刺繍のミニポーチ

インド刺繍のリボンを使ってフ
ァスナー付きのポーチを作ります。

日時 5月9日(土)午後2時～4時

場所 富奥防災コミュニティセン
ター

講師 淵田睦子氏

対象 富奥地区住民

定員 15人(先着順)

参加費 500円(当日徴収)

持ち物 裁縫道具

◎4月10日(金)から富奥公民館

◎きつかけは公民館②
楽しく健康に「3B体操」

ベル、ボール、ベルターを使っ
た、音楽に合わせて楽しく無理な
くできる体操です。笑顔で健康に

なりましょう!

日時 5月16日(土)午後2時～3時
30分

場所 富奥防災コミュニティセン
ター

講師 西村智子氏(3B体操指導士)

対象 富奥地区住民

定員 20人(先着順)

持ち物 汗拭きタオル、飲み物、
ヨガマット

◎4月11日(土)午前9時から富
奥公民館

☎248・0829

郷地区

◎フラダンス&カフェ
フラダンスサークル「フララニ

」がすてきなダンスを披露します。
フラの基本の動きを体験して心と
体の健康を高めましょう。

日時 4月17日(金)午前10時～11時
30分

場所 郷公民館

講師 フラダンスサークル「フララニ

」

対象 郷地区住民

定員 20人(先着順)

◎4月7日(火)から郷公民館

押野地区

◎第33回押野地区グラウンドゴ
ルフ大会

初心者も参加してみませんか?

参加者全員に賞品があります。

日時 5月10日(日)午前9時開会
小雨決行(予備日17日(日))

場所 御経塚史跡公園

対象 押野地区住民

競技方法 町内会対抗団体戦・個
人戦。1チーム5人(組み
合わせは公民館で決定)で、
24ホールの総打数で競う。

参加費 1チーム2500円

◎4月17日(金)までに参加費を
添えて押野公民館

◎春の寄せ植え教室

バスケットに植えるおしゃれな
寄せ植えを楽しみましょう。

日時 5月16日(土)午後2時～3時
30分

場所 押野公民館

講師 野村理恵氏(フラワーシヨッ
ぷ「つちい押野店代表)

対象 押野地区住民

定員 10人(先着順)

参加費 2千円(当日徴収)

持ち物 エプロン、手袋、手拭き
タオル、持ち帰り用袋

◎4月15日(水)から押野公民館

☎248・2839

イベント

市ペタンク協会会長杯争奪大会

日時 5月17日(日)午前9時～午後
4時(雨天中止、小雨決行)

場所 野々市小学校

参加費 1人500円
その他 3人チーム戦
 Ⓜ 5月9日(土)までに市ペタンク・ボール協会 長田
 ☎080・3048・8324



スマートフォン体験教室

スマホを活用して、いつまでも地域で元気に暮らしませんか？
日時 ①4月6日(月)②4月20日(月) 午前10時30分～午後0時30分(全2回)
場所 市役所
内容 ①脳にいいアプリ編
 ②LINEマスター編
定員 20人(先着順)
 Ⓜ 野々市市社会福祉協議会
 ☎246・0112

「大人の学校」開校

いづくになつても「知りたい」「学びたい」という思いはありませんか。国語や算数、図工や体育を学んだり、遠足や学級会をしたりして学生時代をもう一度体験しましょう。
日時 4月～12月の第3土曜日 午前10時～11時50分(全8回。8月は休み)
場所 にぎわいの里ののいちカミーン
定員 15人(先着順)

受講料 2千円(全8回分。材料費、コピー代などは別途徴収)
 Ⓜ 4月10日(金)までに市レクリエーション協会
 ☎246・8031

☎sp3d749@angel.ocn.ne.jp
 市レクリエーション協会
 ☎090・7893・9033

終活サロン

日時 ①4月16日(休)②5月21日(休)③6月18日(休) 午後1時30分～3時
場所 にぎわいの里ののいちカミーン
内容 ①マツチヨ先生と作る！一生自分の足で歩くための体②これからの人生に「安心」を作るお金の話③家族がもめないやさしい相続の話
 Ⓜ ののいち終活協議会
 ☎294・8100

お米無料配布&なんでも相談会

交流会も同時開催します。ぜひ参加してください。
日時 4月25日(土) 午前10時～午後3時
場所 にぎわいの里ののいちカミーン
対象 生活に困窮している人、今後の心配などを相談したい人、被災した人

持ち物 マイバックなど
 Ⓜ NPO法人ておとりあつて
 ☎080・9781・8014

松任法人会女性部会

◎琵琶演奏会&公開講演会
日時 5月14日(休) 午後2時20分～3時30分
場所 松任学習センター プララ(白山市)
テーマ 「memento mori」(メモリー・モリ)

講師 長谷川凍水氏(錦心流琵琶 全国一水会理事)

定員 60人
 Ⓜ 5月11日(月)までに申し込みフォームまたは(公社)松任法人会
 ☎274・3157



募集

農業委員募集

農業委員の任期満了に伴い、次のとおり農業委員を募集します。
業務内容 農地の権利移動・農地の転用に関する許可や、農地の担い手に対する農地の集積など
募集人数 10人
任期 令和8年7月20日～令和11年7月19日

報酬 会長 年額19万4千円
 委員 年額12万5千円
資格 農業に関する識見を有し、農業委員会の職務を適切に行うことができる人

申し込み方法 土木課窓口(備え付けの様式または市ホームページからダウンロードした様式)に記入・押印の上、持参または郵送にて提出
 Ⓜ 4月30日(木)までに土木課
 ☎227・6081

ひとり親家庭 奨学生募集

◎2026年度 夢を応援基金「ひとり親家庭支援奨学金制度」
 ひとり親家庭の子どもの夢を応援する給付型の奨学金制度です。奨学生選考には審査があります。
奨学金 月3万円(給付型)
支給期間 4月～令和9年3月
対象者 中学3年生、高等学校(1～3年生)などに在籍する生徒

募集人数 全国400人(各都道府県4人以上)

詳しくは全国母子寡婦福祉団体協議会ホームページを確認してください。
 ホームページ



Ⓜ (公財)石川県母子寡婦福祉連合会
 ☎264・0503

母子保健推進員募集

母子保健推進員は地域の子育て世帯が安心して子育てができるよう、行政と家庭をつなぐ有償ボランティアです。

活動内容 乳幼児健診のサポート（子どもの身体計測）や健

診不参の人への訪問など

活動日 健診・相談実施日のうち

月4〜6回程度（半日単位）

活動場所 保健センター

任期 令和8年5月〜令和9年3月

申込 4月20日(月)までに健康推進

課 ☎248・3511

乳幼児健診スタッフ募集

◎看護師募集

業務内容 乳幼児健診の医師診察

時の介助、視力検査、尿検査や健診に係る準備、片付け、清掃、事務など

業務日 健診開催日のうち月2〜

6回程度（半日単位）

業務場所 保健センター

申込 4月20日(月)までに健康推進

課 ☎248・3511



お知らせ



発達障害啓発週間

毎年4月2日は「世界自閉症啓発デー」です。それに合わせて日本では、4月2日〜8日を「発達障害啓発週間」としています。

発達障害の子は、1クラスに2、3人いると言われていています。発達障害のことをよりよく理解して、みんなが幸せに生活できる社会について一緒に考えてみませんか。



◎発達障害関連図書紹介特設コーナーの設置

期間 4月2日(木)〜28日(火)

場所 学びの杜のいちカレード

園 学びの杜のいち カレード

申込 248・8099

発達相談センター

☎248・1333

経済センサス・活動調査

事業所・企業の経済活動を明らかにする統計調査「経済センサス・活動調査」が実施されます。

4月からインターネット回答用の調査書類が順次郵送されます。インターネットでの回答に協力をお願いいたします。なお本統計調査をかたつた、不審なメールやウェブサイトに注意してください。

詳細は経済センサス・活動調査キャンペーンサイトを見てください。

キャンペーンサイト



企画財政課

☎227・6028

スポーツセンター休館

電気設備工事のため、市スポーツセンターを休館します。

休館期間 4月13日(月)〜16日(木)

☎248・1442

スポーツ振興課

ときわ病院無料個別相談

日時 ①4月18日(土)②5月16日(土)

③6月20日(土)午前9時30分〜10時30分

場所 ときわ病院

相談内容 ①入院から退院までのご相談について②家庭生活における困りごとについて

③デイケアオープンロビー「精神科デイケアをご存知ですか」

ときわ病院地域連携室

☎248・9502

☎227・6052

☎227・69482

野外焼却禁止!

野外焼却は「廃棄物の処理及び清掃に関する法律」で原則禁止されています。一般家庭で行う軽微なたき火などは、周辺住民に迷惑が掛からない場合に限り例外的に認められていますが、むやみに焼却してよいわけではありません。

ごみ（特にプラスチック・ビニール類など）を混ぜた焼却は違法です。また野外焼却は、強風や空気の乾燥で思いがけず火が広がり、大きな事故につながることも考えられます。いつでも消火ができる状態で行い、火が完全に消えるまで必ず人を配置してください。

☎227・6052

☎227・6052

☎227・6052

☎227・6052

☎227・6052

☎227・6052

☎227・6052

☎227・6052

☎227・6052

☎227・6052

☎227・6052

☎227・6052

☎227・6052

☎227・6052

☎227・6052

☎227・6052

☎227・6052

☎227・6052

☎227・6052

☎227・6052

☎227・6052

☎227・6052

☎227・6052

☎227・6052

☎227・6052

林野火災警報・注意報

令和8年1月1日から林野火災警報・注意報が運用開始されました。発令されると、森林やその周辺の屋外（指定区域）でたき火などが制限され、違反すると罰金などが科される恐れがあります。

詳細は白山野々市広域消防本部のホームページを確認してください。

ホームページ



白山野々市広域消防本部

☎227・69482

☎227・69482

☎227・69482

☎227・69482

☎227・69482

☎227・69482

☎227・69482

☎227・69482



学びの杜のいち カレードからのお知らせ

休館日：毎週水曜日、12/29～1/3 開館時間：9:00～22:00 ④ ☎ 248-8099

特集展示

児童向け

『入園・入学おめでとう！』

ワクワク、ドキドキの春がやってきました。入園・入学、そして進級するみなさん、おめでとうございます。

これから始まる新しい生活が楽しみになるような本を集めました。みなさんの毎日が笑顔でいっぱいになりますように！

ピックアップ



『ぐるんぱのようちえん』
西内 ミナミ/さく
堀内 誠一/え
福音館書店

イベント情報

日時	イベント名など	対象など
4月7日(火)・14日(火)・5月5日(火・祝) 10:30～11:00	あかちゃんおはなし会	対象 / 0～2歳
4月11日(出)・18日(出)・19日(日)・ 25日(出)・5月2日(出)10:30～11:00	こどもおはなし会	対象 / 3歳以上
4月12日(日)10:30～11:00	えいごのおはなし会	対象 / 3歳以上
4月11日(出)～5月10日(日) 9:00～19:00	日本のアートディレクション展2025 東京・金沢のアートディレクターズクラブ が選出した作品を展示します。	対象 / 誰でも
4月25日(出)15:30～16:00	春のよみきかせ&本のしょうかい 小学1・2年生向けのおすすめ本を紹介し ます。	対象 / 誰でも
5月15日(金)11:00～14:00	お料理教室 「からだおもい グルテンフリーで作る 野菜mixピタパン」	対象 / 一般 定員 / 20人 参加費 / 1,500円 ④ 4月24日(金)申込開始
5月24日(日)14:00～15:00	かがく実験教室 「紙ジャイロを飛ばそう」	対象 / 小学生 (2年生以下保護者同伴) 定員 / 20人 参加費 / 500円 ④ 4月26日(日)申込開始

◎利用者カードを作成するには

カレードの利用者カードは0歳から発行することができます。有効期限は3年です。

利用者登録や更新の際は、現住所・氏名が確認できる身分証(運転免許証、マイナンバーカードなど)を持参してください。



フォルテ de パソコン教室

場所：文化会館フォルテ 休館日：毎月第1、3水曜日、年末年始
開館時間：9:00～22:00 (貸館がない日は17:00閉館) ④ ☎ 248-8000

コース・料金	日時	対象	主な内容
イチからはじめる！ Windows11 入門 (3,500円)	4/16、23、30(休) 10:00～12:00	初心者 6人	パソコンの基本操作、文字入力、文章入力の基礎を学ぶ
ワード 2024 入門 (6,000円)	5/12、19、26、6/2(火) 10:00～12:00	初級者 6人	ワードの基本操作、一般的な文書の作成、表入文書の作成、写真入り文書の作成

※使用するパソコンのOSはWindows11、Officeのバージョンは2024。

(料金はテキスト代含む。)

子育て応援ひろば

4/6(月)～5/5(火・祝)



◀開館時間など詳細は市ホームページで確認してください。



施設ごとの予定は子育て支援情報サイト「HUG NET」で!▶

日	開始時間	予約	行事	対象	定員	問い合わせ
随時	随時	—	子育て相談 (個別相談)	未就園児親子	—	①支み
	随時	要	子育て相談 (個別相談)	未就園児親子	—	⑤支和
毎週(月)	8:30	—	双子ちゃんデー (12:00 まで)	多胎児親子	—	①支み
	10:00/13:00	—	赤ちゃんデー	4～12 か月児	各 6 組	⑨支あわ
毎週(火)	9:00/13:00	—	赤ちゃんデー	0～1歳6か月児	—	②支は
	10:00	—	家庭教育サポーター子育てウェルカム広場 場所 / 学びの杜ののいち カレード ☎ 227-6117	誰でも	—	生涯学習課
毎週(水)	8:30	—	赤ちゃんデー	0～12 か月児	—	①支み
	10:00	—	ののベビークラブ	未就園児親子	—	④つ児
毎週(金)	10:30	—	お話の日	未就園児親子	—	①支み
6(月)	随時	—	発育測定	未就園児親子	—	④支ふ
6(月)・7(火)	随時	—	春のフォトコーナー	未就園児親子	—	③支工
7(火)	10:30	—	おはなしホットタイム	未就園児親子	—	④つ児
8(水)	10:00	要	パパママだいすき「散歩」	未就園児親子	10 組	③支工
	10:30	要	センスオブワンダー「春のお散歩」	未就学児親子	—	⑤支和
	13:30	要	子ども交通安全教室	小学1年生以下	20 人	③ふ児
	16:00	—	小学生会議	小学生	—	④つ児
9(木)	9:00	—	ベビーデー	0 歳児	—	③支工
	10:00	要	お話を楽しむ日	未就学児親子	5 組	⑧支プ
	10:30	要	お話の会	未就園児親子	6 組	⑨支あわ
9(木)・10(金)	10:00	—	おしのクラフト「こいのぼり製作」	未就学児親子	15 組	②押児
	15:00	—	おしのクラフト「こいのぼり製作」	小学生以上	20 人	②押児
10(金)	10:00	要	はっくまサークル見学説明会	未就園児親子	10 組	②支は
	11:00	—	絵本と紙芝居	未就園児親子	—	①中児
	13:00	要	育児ラボ『「いたいのいたいのとんでけ～」の謎』	保護者	—	⑤支和
	16:00	—	どすこいクラブ	小学生	—	④つ児
	16:30	要	楽しい将棋教室	小学生	3 人	③ふ児
11(土)	13:00	—	おはなしのとびら	未就園児親子・小学生	—	③ふ児
13(月)	9:30	—	2歳児さんの日	2 歳児	—	⑦支あお
14(火)	10:00	—	発育測定デー	未就園児親子	—	⑥支ア
	10:30	要	ぴよぴよランド	未就学児親子	8 組	③ふ児
14(火)・15(水)	10:00	要	フォトコラージュ製作「Spring」 参加費 / 200 円	未就園児親子	各 10 組	③支工
	9:30	—	1歳児さんの日	1 歳児	—	⑦支あお
15(水)	10:00/13:00	—	発育測定	未就園児親子	各 6 組	⑨支あわ
	10:30	—	おはなしルーム	未就園児親子	—	②支は
	10:45	—	おはなしだいすき	未就学児親子	—	②押児
15(水)・16(木)	午前中	—	ちゅうおうクラフト	未就学児親子	各 10 組	①中児
	15:00	—	ちゅうおうクラフト	小学生	各 10 人	①中児
16(木)	9:00	—	ベビーデー	0 歳児	—	③支工
	10:00	—	なみせんせいのこにこ子育てサロン	0 歳児保護者・妊婦	—	⑥支ア
	10:30	要	0歳からの親子でふれあう音育リトミック体験 参加費 / 1,000 円	未就学児親子	10 組	③ふ児
	11:00	—	フルート演奏	未就学児親子	—	②押児
	11:10	—	おはなしのとびら	未就学児親子	—	③ふ児
17(金)	10:00	要	誕生会	未就園児親子	—	④支ふ
	10:30	要	Café プルチーノ 参加費 / 600 円	0 歳児	5 組	⑧支プ
	11:00	—	絵本と紙芝居	未就園児親子	—	①中児

日	開始時間	予約	行事	対象	定員	問い合わせ
17(金)	16:00	要	わくわく製作「こいのぼり製作」	小学生	15人	④つ児
	16:30	要	楽しい将棋教室	小学生	3人	③ふ児
20(月)	9:30	—	あかちゃんの日	0歳児	—	⑦支あお
	10:00	要	リトミック	1歳児以上	20組	③支工
21(火)	10:30	—	お話の会	未就園児親子	—	④支ふ
	随時	要	こいのぼり製作	0~1歳6か月児	10組	②支は
	10:00	要	ベビーリトミック	0歳児	20組	③支工
22(水)	10:30	要	親子で遊ぼう「こいのぼり製作」 ※子育て支援センターアリス合同行事	未就園児親子	15組	④つ児
	随時	要	こいのぼり製作	未就園児親子	10組	②支は
	10:00	要	ふれあいあそび	0~12か月児	10組	①支み
22(水)・23(木)	10:00	—	サーキット遊び	未就園児親子	—	⑥支ア
	10:00	要	工作しよう!「こいのぼり」	未就園児親子	各10組	③支工
23(木)	15:00	要	こいのぼりかざりづくり 参加費/150円	小学生	各20人	③ふ児
	10:00	要	子育て講座「子育てで大切にしたいこと」	未就園児親子	10組	①支み
23(木)・24(金)	10:30	要	製作しよう!	未就園児親子	6組	⑨支あわ
	10:00	—	おしのクラフト「母の日のプレゼントを作ろう」	未就学児親子	—	②押児
	10:00	要	季節の手形アート「春」 参加費/100円	未就学児親子	各6組	⑤支和
	10:00	要	センサーボトル作り 参加費/100円	未就学児親子	各5組	⑧支プ
	15:00	—	ちゅうおうタイム「缶つみ」	小学生	—	①中児
24(金)	15:00	—	おしのクラフト 「大好きなお母さんにプレゼントを作ろう」	小学生以上	—	②押児
	9:30	要	こいのぼり製作	未就園児親子	6組	④支ふ
	9:30	—	おおきくなったかな	未就園児親子	—	⑦支あお
	10:00	要	お話ランド&誕生会	未就園児親子	—	③支工
	10:30	要	おはなしの会	未就園児親子	—	⑥支ア
	16:00	—	どすこいクラブ	小学生	—	④つ児
27(月)	16:30	要	楽しい将棋教室	小学生	3人	③ふ児
27(月)・28(火)	16:00	—	将棋クラブ	小学生	—	④つ児
28(火)	9:30/11:00	要	5月カレンダー作り	未就園児親子	各10組	③支工
	10:30	要	ぴよぴよランド	未就学児親子	8組	③ふ児
	10:30	要	足育講座「子どものクツ選び」	未就学児親子	—	⑤支和
30(木)	16:00	—	トランポリン	小学生以上	—	④つ児
	9:00	—	ベビーデー	0歳児	—	③支工
	9:30/10:30	要	ベビーリトミック 参加費/500円	4か月児以上	各8組	⑦支あお
	10:00	要	ママケアバランスボール 参加費/300円	未就園児親子	10組	①支み
5/1(金)	10:00	要	誕生会	未就園児親子	—	②支は
	10:30	要	誕生会	未就園児親子	—	⑥支ア
5/1(金)	随時	—	発育測定	未就園児親子	—	④支ふ

問い合わせ先

- ①中央児童館 ☎248-5325
- ②押野児童館 ☎248-9666
- ③ふじひら児童館 ☎214-6125
- ④つばきの郷児童館 ☎248-2111
- ⑤子育て支援センターみって ☎248-4634
- ⑥子育て支援センターはくさん ☎248-7122
- ⑦子育て支援センターエンジェル ☎248-2888
- ⑧子育て支援センターふじひら ☎246-1181
- ⑨子育て支援センター和光 ☎272-8405
- ⑩子育て支援センターアリス ☎294-2525
- ⑪子育て支援ひろば あおぞら ☎246-3320
- ⑫子育て支援センタープルチーノ ☎225-5643
- ⑬子育て支援センターあわだ ☎225-6353

なかよしの日

4/28(火) 富奥御経塚 ☎248-0828 ☎248-0181

未就園児親子で遊びに来てね♪
★時間は各施設のホームページなどで確認してください。

役に立つ!
便利!

いしかわ中央子育てアプリ

野々市市、金沢市、白山市、かほく市、津幡町、内灘町の子育てに関する施設やイベント情報などを検索できます。



☎ 子育て支援課 ☎227-6077

▶ 休日在宅当番医・休日当番薬局

※受診の際は、事前に電話で相談してください。

診療時間 9:00～12:00

※内…内科、外…外科、小…小児科、薬…薬局

[医療機関・薬局によって診療時間などが変更している場合があります。各医療機関に事前に確認してください。]

日	科	医療機関	所在地	電話番号
4月12日(日)	内	岡村内科医院	白山市千代野東五丁目5-4	276-8851
	内外	ののいちメディカルクリニック	矢作四丁目42番1-3	236-2213
	小	斉藤小児科医院	白山市馬場二丁目16	275-3110
4月19日(日)	薬	てまり薬局藤平田店	藤平田一丁目259-2	225-6390
	内	押野医院	押野六丁目160	246-1411
	内	津田内科医院	白山市新成四丁目230	276-5050
	外	松任整形外科クリニック	白山市村井町2	276-0005
	小	かわい小児科医院	白山市安田町5	275-0177
4月26日(日)	薬	押野あおぞら薬局	押野六丁目174	294-3953
	内	三納クリニック	三納二丁目154	246-6800
	内	さなだクリニック	白山市鶴来古町7	272-1138
	内	てらしま内科クリニック	白山市中興町91-3	274-8666
	外	ののいち白山醫院	太平寺四丁目45	248-2151
	小	中村小児科医院	押野一丁目128	294-3338
4月29日(水・祝)	薬	かわちコメヤ薬局	白山市河内町きりの里64	273-1900
	内	とみたクリニック	栗田三丁目55	246-7070
	内	やなぎ内科クリニック	白山市専福寺町161-1	277-6200
	内外	長尾医院	白山市美川永代町248	278-2156
	小	むとう小児科医院	白山市宮永市町65-2	275-7887
薬	箔山堂専福寺薬局	白山市専福寺町160-5	276-8722	

日	科	医療機関	所在地	電話番号
5月3日(日・祝)	内	酒井内科クリニック	三納三丁目109-1	287-6363
	内	しおのやクリニック	白山市湊町レ33-1	278-3355
	外	B's Clinic	白山市北安田町548-2	275-0657
	小	浅井小児科医院	本町五丁目2-18	248-3311
5月4日(月・祝)	薬	クスリのアオキ 押越薬局	若松町3-20	227-0678
	内	はしもと内科クリニック	上林四丁目651-1	227-3080
	内	新しくりにつく	白山市宮保新町130-1	276-8001
	内外	津山クリニック	白山市北安田町1270	276-5501
	小	川北こどもクリニック	白山市山島台一丁目1-1	274-7224
5月5日(火・祝)	薬	山島台コメヤ薬局	白山市山島台六丁目1	274-9988
	内	吉光内科医院	西部中央土地区画整理事業施行地区21街区1番	248-7788
	内外	白山ひまわりクリニック	白山市新田町86-2	274-3351
	外	ののいち整形外科脊椎外科クリニック	白山町5-21	256-2030
	小	清水こどもクリニック	上林四丁目509	227-0055
	薬	薬局日本メディカルシステム 野々市店	太平寺三丁目164	225-3861

◎金沢広域急病センター(金沢市西念三丁目4-25 ☎222-0099)は年中無休(小児科・内科19:30～23:00)で受診できます。

◎休日当番医は変更する場合があります。最新情報は、新聞や石川県医師会または市ホームページで確認してください。

◎休日夜間の救急指定病院の問い合わせは、白山野々市広域消防本部(☎276-1119)または野々市消防署(☎248-9119)まで。

▶ 健康カレンダー

☎ 健康推進課(保健センター内) ☎248-3511 会場:保健センター

行事名	対象	開催日	受付時間
4か月児健康診査	R 7.12月後半生まれ	5月14日(木)	対象者に送付する通知で日程・受付時間などを確認してください。
	R 8.1月前半生まれ	5月27日(水)	
7か月児相談	R 7.10月生まれ	5月11日(月)、21日(木)	
10か月児相談	R 7.7月生まれ	5月18日(月)、25日(月)	
1歳6か月児健康診査	R 6.10月生まれ	5月12日(火)、26日(火)	
3歳4か月児健康診査	R 5.1月生まれ	5月13日(水)、22日(金)	
オンライン相談	妊婦および1歳ごろまでの子を持つ保護者を対象に実施します。詳細は市ホームページをご覧ください。		
プレパパママクラス	妊娠5～8か月の妊婦とその家族	5月20日(水)9:30～11:00 ※5月15日(金)までに要予約 ※詳しい参加条件は市ホームページを確認	
生活習慣病予防健康・栄養相談	市民	5月14日(木)①9:30②10:15③11:00 ※5月12日(火)までに要予約	



今月の納期限

市税などの納付は、市指定金融機関およびゆうちょ銀行の口座振替（自動払込）を利用してください。納税などに困っている人は相談してください。

国民健康保険税	4月30日
後期高齢者医療保険料	
上・下水道料	



2月の事故災害状況

() は前年同月比

交通	件数	12件(+3)
	死者	0人(±0)
	負傷者	13人(+4)
火災	件数	0件(±0)
救急	件数	199件(-23)

火災情報テレホンサービス

野々市市・白山市 ☎276-6000
金沢市 ☎0180-997890



普通救命講習

日時 5月17日(日)9:00~12:00
定員 30人
場所 白山野々市広域消防本部 (白山市)

☎ 5月10日(日)までに
消防本部開催救命講習専用
ダイヤル ☎276-1210
または白山野々市広域消防
本部 ☎276-9483



利用方法や
物品の詳細
はこちら

袋☆本棚
※全て無料

育園制服☆石油ファンヒーター
☆炊飯器☆一人掛けソファ☆天
体望遠鏡☆ベビーカー☆チャイ
ルドシート☆キッズシート☆寝

服☆布水中学校体操服☆市立保
校女子制服☆布水中学校男女制

【譲ってください】

☆小学校女子制服☆野々市中学
座卓☆電動自転車☆学習机
形☆水槽☆手芸用品☆たんす☆
テッパ☆ポリタンク☆ひな人
ライトピアノ☆ハンドル付きス
ト☆バウンサー☆幼児用すべり
台☆掛け布団☆花器☆アッ
パイプ☆アノ☆ハンドル付きス
テッパ☆ポリタンク☆ひな人
形☆水槽☆手芸用品☆たんす☆
座卓☆電動自転車☆学習机

【譲ります】

☆小学校男子制服☆ドレッサー
(三面鏡) ☆野々市じよんから
浴衣☆フットマツサージ器☆ベ
ビーベッド☆ベビー用布団一式
☆ベビーカー☆チャイルドシ
ト☆バウンサー☆幼児用すべり
台☆掛け布団☆花器☆アッ
パイプ☆アノ☆ハンドル付きス
テッパ☆ポリタンク☆ひな人
形☆水槽☆手芸用品☆たんす☆
座卓☆電動自転車☆学習机

3月23日現在

ご利用ください
リサイクル情報ダイヤル
☎227・6053

いきいき長寿だより

☎ 介護長寿課 ☎227-6067

高齢者の身近な相談窓口 地域包括支援センター

地域包括支援センターは、高齢者とその家族、地域の皆さんが介護・医療・福祉などのさまざまな相談ができる場所です。保健師・看護師、社会福祉士、主任ケアマネジャーの専門職が連携して皆さんを支援します。

市内には地域包括支援センターが3カ所あります。気軽に相談してください。

開所時間 8:30～17:15 (土日・祝日、年末年始を除く)
※緊急時は電話などで24時間対応

本町地区地域包括支援センター

担当地区 本町、若松町、横宮町、高橋町、扇が丘、住吉町、菅原町、白山町、矢作四丁目の一部 (菅原団地県営住宅設置区域)

住所 菅原町1番13号
電話番号 ☎246-8005



富奥地区地域包括支援センター

担当地区 中林、上林、新庄、栗田、矢作、三納、藤平、藤平田、下林、位川、太平寺、清金、末松

住所 新庄二丁目14番地 (グループホームあんのん内)
電話番号 ☎248-7676



郷・押野地区地域包括支援センター

担当地区 稲荷、堀内、田尻町、三日市、二日市、二日市町、徳用、郷、郷町、蓮花寺町、柳町、長池、押野、御経塚、押越、野代

住所 西部中央土地区画整理事業施行地区56街区1番 (南ヶ丘病院内)
電話番号 ☎256-3520



生活支援コーディネーター

生活支援コーディネーターは、地域のちょっとした困りごとの相談に乗ってくれます。困りごとをみんなで共有する「地域支えあいマップ」づくりや、ボランティアや行政とのつなぎ役として活躍しています。本市では市社会福祉協議会に委託しています。

担当地区 市内全域
住所 本町五丁目18-5 (社会福祉協議会)
電話番号 ☎246-0112



▶ 今月の相談など

市民なんでも相談	日時 4月7日(火)13:00~15:00 場所 市役所 211会議室 相談員 人権擁護委員、行政相談委員 電話 ☎227-6040 (市民協働課)	ふれあい相談	日時 月曜~金曜 9:00~17:00(相談員・指導員) 月曜 9:00~12:00、金曜 14:00~17:00 (臨床心理士) ※要予約 内容 小中学生の不登校・子育てなど 場所 市教育センター 電話 ☎248-8456
無料法律相談	日時 4月21日(火)13:00~15:00 ※要予約 ※4月13日(月)8:30受付開始 場所 市役所 101会議室 電話 ☎227-6040 (市民協働課)	発達相談	日時 電話 平日 9:00~16:00 面談 火曜 9:00~12:00、13:30~17:00 木曜 13:30~17:00 ※面談は要予約 場所 市発達相談センター 電話 ☎248-1333
消費生活相談	日時 4月23日(木)13:30~15:30 ※要予約 場所 市社会福祉協議会 電話 ☎246-0112	野々市子供相談ダイヤル・体罰110番	日時 平日 9:00~17:00 内容 小中学生のための電話相談 電話 ☎246-7830
許認可手続き・相続遺言相談	日時 4月14日(火)11:30~12:00 場所 学びの杜のいち カレード 相談員 市消費生活相談員 ※予約不要、関係書類持参 ※平日8:30~17:15は市役所で随時受け付け 電話 ☎227-6054 (市消費生活センター)	いじめ・トラブル相談	日時 平日 9:00~17:00 場所 市役所 3階 少年育成センター 電話 ☎294-8815
マイナンバーカード休日窓口	日時 4月17日(金)13:00~16:00 場所 市役所 101会議室 相談員 県行政書士会会員 ※前日正午までに要予約 電話 ☎227-6040 (市民協働課)	就労相談	日時 4月9日(木)14:00から ※当日までに要予約 場所 市役所 101会議室 電話 ☎235-3060 (若者サポートステーション石川)
子育てテレホン相談	日時 4月25日(土)9:00~12:00 場所 市民生活課 ※前日までに要予約 電話 ☎227-6046 (市民生活課)	こころの健康相談	日時 第2、3、4水曜日 14:00~16:00 場所 石川中央保健福祉センター (白山市) 電話 ☎275-2250 ※前日までに要予約
子育てテレホン相談	日時 平日 9:00~16:00 内容 5歳児までの子育てに関すること 電話 ☎各子育て支援センター、各保育園まで		

▶ 5月のごみ・資源収集日程

☎ 市民生活課 ☎227-6052

収集地区	7:30 まで			7:00 まで
	燃えないごみ あきかん・あきびん	燃える粗大ごみ ペットボトル	容器包装 プラスチック	一般ごみ
本町1・2・5・6丁目、若松町、横宮町、三納、位川、太平寺、稲荷、堀内、押野、押越	6日(水)	20日(水)	6日(水) 20日(水)	月・木
高橋町、扇が丘、住吉町、菅原町、菅原団地	13日(水)	27日(水)	13日(水) 27日(水)	
本町3・4丁目、白山町、栗田、矢作、藤平田、下林	6日(水)	20日(水)	6日(水) 20日(水)	火・金
中林、上林、新庄、藤平、清金、末松、田尻町、三日市、二日市、徳用、郷、蓮花寺町、柳町、長池、野代、あすなろ団地、御経塚	13日(水)	27日(水)	13日(水) 27日(水)	



くらしのワンポイント!

ごみ出しはルールを守って

決められた曜日や時間、分別方法などのルールを守らずに排出されたごみは収集できず、飛散や悪臭などにより地域の皆さんの迷惑になります。ごみ出しのルールは必ず守りましょう。

時間や場所などが分からない場合は、町内会または市民生活課まで問い合わせてください。

ごみ出しのポイント

- ・決められた収集日以外に出さない
- ・古紙は集団回収やエコステーション、商業店の拠点回収などを利用
- ・ペットボトルはキャップとラベルを外し、つぶして出す

☎ 市民生活課 ☎227-6052

エコキャップ運動ははじめました!

市役所東側エコステーションの回収品目に、ペットボトルキャップが加わりました。回収したキャップは、NPO 法人を通じ、世界の子どもたちに届けるワクチンの購入資金となります。

廃棄物の減量にも繋がるエコキャップ運動に、ぜひ協力をお願いします。

※エコステーションでの回収は家庭から出たものに限ります。

※地域のごみ集積所に出す場合は、これまでどおり「容器包装プラスチック」に分別してください。



市感謝状

▽金沢工業大学 勝原研究室様
旧野々市尋常高等小学校の建築
模型を制作・寄贈され、本市の歴史
文化の向上に多大な貢献をされた。

ご寄附

ありがとうございます

■ふるさと納税
▽市外の方から 67件 76万5千円
■企業版ふるさと納税 2件 60万円

大会結果

■第78回石川県民スポーツ大会冬季
大会スキー競技会
2月21日(土)、22日(日)

▽総合成績 男子第4位、女子第7位
▽区別成績
一般の部 男子第3位
壮年の部 男子第3位、女子第7位
▽スパージャイアントスラローム
男子 E組第1位 前川 伸一
第2位 英 忍

女子 C組第3位 澤井 純子
F組第2位 古源 昭宏
G組第3位 磯田 稔
女子 C組第3位 澤井 純子
▽ジャイアントスラローム
男子 E組第1位 英 忍
第2位 前川 伸一
F組第2位 古源 昭宏
G組第3位 磯田 稔
女子 C組第3位 澤井 純子

入札結果

1000万円以上(税抜き)
2月分入札

▽クロスカントリーフリー
男子 B組第1位 山下 悠佑
▽クロスカントリークラシカル
男子 B組第1位 山下 悠佑
E組第2位 山口 智

■野々市小学校屋内運動場空調設備
設置工事
予定価格 7805万円
落札価格 6800万円
落札者 みなみ設備工業(株)

■令和8年度野々市市庁舎常駐警備
委託業務
予定価格 2752万円
落札価格 2577万円
落札者 あい警備(株)

■令和8年度野々市市庁舎清掃委託
業務
予定価格 1220万円
落札価格 1000万円
落札者 (株)北国クリーンサービス

■広報野々市及び議会たより印刷業務
予定価格 1765万4545円
落札価格 1348万円
落札者 (株)シヨセキ

■令和8年度 小学校英語指導助手
派遣業務
予定価格 2118万円
落札価格 1856万2500円
落札者 (株)ボーダーリンク

■令和8年度 小学校スクールバス
運行業務(野々市小学校)
予定価格 9396万円
落札価格 9229万6000円
落札者 ののいちバス(株)

■令和8年度 小学校スクールバス
運行業務(富陽小学校・御園小学校)
予定価格 1904万円
落札価格 1897万6350円
落札者 ののいちバス(株)

■令和8年度野々市市立学校授業支
援システム使用料
予定価格 1723万円
落札価格 1716万1800円
落札者 三谷産業(株)

PICK UP

包括連携協定締結式

市とアルビス株式会社は、市民サービスの一層の向上と持続可能な社会の実現に向けて、2月17日(火)に包括連携協定を締結しました。また家庭で消費できない食品の寄付を募るフードドライブボックスの設置式も併せて行われました。寄付された食品は、子ども食堂に届けられます。



ゼロカーボンシティののいち推進パートナー認定証交付式

市は二酸化炭素排出実質ゼロの実現に向けて共に取り組む事業者などを「ゼロカーボンシティののいち推進パートナー」として登録しており、2月24日(火)に興能信用金庫ののいち支店に登録証を交付しました。



ラジオ「教えて絹川先生! 文香の知らない相続の世界」でおなじみの 絹川先生のよくわかる相続対策セミナー

参加費: 1セミナー
1,000円(税込)
(当日受付にてお支払い下さい)

(第20期 セミナースケジュール: 全6回)

1. 相続と遺言の基礎知識 4/18 (土)
2. 財産把握とその評価 4/25 (土)
3. 賢い生前贈与のススメ 5/16 (土)
4. 生命保険を活用する方法 5/30 (土)
5. 公正証書遺言の作り方と家族信託の活用 6/13 (土)
6. 相続発生後にできる対策 6/27 (土)

各回先着 10名 14:00~
相続の知識を身につけることができます!



roomS いしかわ相続サポートセンター絹川商事

会場: 野々市市高橋町 24-3 roomS 絹川商事金沢工大前支店内
TEL 076-220-6541 ※お申し込みはQRコード、HP、またはお電話で



講師: 絹川忠宏

広告欄

「にぎわいの里のいち カミーノ」は、公民館機能に加え、市民協働のまちづくりの拠点としての機能と、物産品の販売や観光 PR の拠点としての機能を併せ持った複合施設として、平成 31 年 4 月に開館しました。その約 7 年後の今年 2 月 3 日(火)に、来館者数 100 万人を達成しました。

達成に先立ち、12 月中旬からは 100 万人達成の日を予想するクイズが開催され、応募者 275 人中 65 人が見事予想的中させました。

2 月 23 日(月・祝)には的中した人を対象に記念品抽選会・贈呈式が行われました。当日は、100 万人達成までの歩みを振り返るスライドショーが披露され、参加者はカミーノでの思い出を懐かしんでいました。その後の抽選会では、1 の 1 NONOICHI 商品券や市の特産品、のっティグッズなどの豪華記念品が用意され、当選者は笑顔で受け取りました。商品券に当選した人は「家族みんなで『1 の 1 (NONOICHI)』のものを食べようと思います」と話していました。



にぎわいの里のいち カミーノ外観



100 万人達成記念の飾り付け



思い出を振り返るスライドショー



ドキドキの抽選会



当選者みんなで記念撮影



問 女性センター ☎ 246-0810

女性センターでは、現在 22 のサークルが活動しています。その中には、25 年以上元気に楽しく活動している人もいます。昨年度は、新たに「絵手紙サークル (ラディッシュ)」ができました。興味がある人はぜひ見に来てください。

また夏休みには、市消防団第 5 分団の協力で、子どもと大人を対象に防災クッキングを行いました。メニューは、ご飯、鶏そぼろ & 卵そぼろ、マシュマロふるふるデザートでした。材料をそれぞれ袋に入れ、空気を抜いて沸騰したお湯に入れ、湯煎しました。子どもたちは、調理の待ち時間に新聞紙で食器とスリッパを真剣に作っていました。

女性センターは、これからも地域の大人から子どもまで、たくさんの人の交流の場として活用できる施設を目指していきます。



防災クッキングの様子

仕事も遊びも自分達で楽しむ

選び方は無限大

**野々市市
シルバー人材センター**

野々市市白山町 8-15 (TEL.294-8303)

詳しくは **野々市市シルバー** で **検索**

石川県シルバー人材センター連合会

刈払機取扱い安全 講習

日時 **5月12日(火)**
8:30~17:00

受講料 **無料!**

会場 **野々市市交遊舎**
野々市市二日市一丁目 2 番地

対象 **60 歳以上の方 (定員 10 名)**
受講後シルバー会員として就業を希望される方

締切 **4月21日(火)**

※申し込み・問合せは
野々市市シルバー人材センター
高齢者活躍人材確保成事業 TEL.294-8303 まで

あなただけの

家族葬

カタチより気持ちを大切に。

フューネラルホール
野々市天祥閣

野々市市矢作 2 丁目 111 TEL.076-294-4141

広告欄



『おたんじょうび おめでとう』
つばきこども園の創立記念日

つばきこども園

つばきこども園は『わたしがいる、ともだちがいる、そして、みんながいる…』という基本理念の下、心地よい環境の中で一人一人の心を見つめて共に育ち合うことを大切にしています。

つばきこども園は、2月17日に開園48周年を迎えることができました。これまで当園に関わった園児、保護者、地域や行政の皆さん、そして保育者の皆さんの支援のたまものと心より感謝しています。

毎年2月17日には、“つばきこども園の誕生日”を子どもたちと祝っています。自分たちに誕生日があるように、つばきこども園にも誕生日があることを伝え、子どもたちが大きなケーキに飾りつけをしてくれました。またハッピーバースデーの歌や、表現会で披露した



和太鼓やダンスで祝いました。こども園のあゆみをスライドショーで映すと、今とは違う園舎や風景に興味津々の子どもたち。「〇〇先生だ！」と自分の知っている保育教諭を見つけて喜んだり、乾布摩擦をしている写真を見て「これは何をしているの？」と不思議そうに尋ねたり、園の歴史に触れる時間となりました。保護者が迎えに来ると、玄関に飾ってあるケーキを見ながら、「つばきこども園って48歳になったんだよ！」とうれしそうに話す姿がありました。

これまで1,400人余りのつばきっ子が巣立ち、令和8年3月には30人の園児が卒園しました。これからも子どもたちが元気に、そして幸せに過ごせるように一人一人の健全な成長を支えていきたいと思えます。

今月の表紙



広報写真アルバム
二次元コード

今月の表紙は「花と緑ののいち 椿まつり2026」での1枚です。メイン会場のフォルテの正面入り口で来館者を出迎えた富樫家通の等身大パネルとステージ発表を終えた伝統芸能剣詩舞会のみなさんです。衣装がばっちり決まっています。まるでこの場所だけタイムスリップしたようです。

次ページでは椿まつりの様子を紹介していますので、ぜひ見てください。



D ぼくの わたしの 夢 **Dream** 将来の夢 募集中!

市内に住む小学生の将来の夢を募集しています。

以下の二次元コードから、①子どもの氏名②住所③学校名・学年④日中に連絡のとれる電話番号⑤将来の夢（なりたい職業など）を入力し、子どもの写真を添付して応募してください。

※掲載月などの事前連絡はありません。

※申し込みにあたり、ホームページやカタログポケット、マチイロなどへの掲載に同意したものとします。



☎ 市民協働課 ☎ 227-6056

宮本仏壇店 金沢店

メモリアル仏壇
memoriarubutsudan
メモリアルパークののいち
指定墓石 **29**万円~ (税込)

3プライス墓石

55万円 (税込) **77**万円 (税込) **99**万円 (税込)

〒921-8164 石川県金沢市久安1-407 1F
TEL.076-259-5541

WISE ANNIVERSARY 35TH
おかげさまで創業35周年

人と企業のベストパートナー
株式会社 ワイズ
WISE CO. LTD.
0120-25-4510
月~金/9:00~19:00 土/9:00~17:00

◆開発センター
野々市市横宮町12-13
ワイズビル2F

◆テクニカルセンター
野々市市徳用1丁目20

◆サポートセンター
野々市市本町5丁目11番17号
MKKビル 1F

まちの話題 Focus

皆さんの周りの楽しい話題やイベントなどの情報を教えてください。
市民協働課 ☎ 227-6056

かがやき無限大 とともに育む 椿の和 花と緑ののいち椿まつり 2026

野々市の春の風物詩である「花と緑ののいち椿まつり」が3月21日(土)、22日(日)に開かれ、多くの来場者を色鮮やかなツバキが迎えました。

メイン会場の文化会館フォルテでは、ツバキを題材にした絵・写真・短歌などの作品コーナーや、つばき油を使ったハンドバーム作りのワークショップなどが設けられました。今年は、野々市の勇士・富樫家通のイラストが描かれた等身大パネルが初めて登場しました。野々市市出身の漫画家である姫川恵梨さんが描き下ろしたものです。参加者はパネルと一緒に写真を撮ったり、会場に設置してある刀や弓矢のおもちゃを手に取って家通になりきったり、思い思いに楽しんでいました。

野々市中央公園では、椿館ガイドツアーの参加者のほか、春の陽気に誘われた人たちがのいち椿館や椿山を訪れました。「こんな色のツバキがあるんやね」「知らなかったー」と今までなかなか見ることができなかった多種多様なツバキを堪能していました。



富樫家通の等身大パネル除幕式



書道パフォーマンス (明倫高校藝術部・書道)



ちぎり絵ワークショップ



花展



折り紙つばきコーナー



社交ダンス愛好会のステージ発表



つばき食堂



椿館ガイドツアーでは椿山も案内します。



2年振りにメイン会場がフォルテに戻ってきました。



全20品の商品は大好評！ 多くの人でにぎわいました。

野々市の味を東京で

野々市ふるさとフェア in 東京

東京都にある石川県アンテナショップ「八重洲いしかわテラス」で、2月15日(日)に野々市市をPRするイベントを開催しました。野々市ブランドに認定されたお酒や蜂蜜などの販売や試食・試飲を通して、多くの人に野々市の魅力を伝えました。普段はアンテナショップに並ばない商品だったこともあり、売り切れになるものも見られました。これにより、市にゆかりのない人たちにも野々市を知ってもらう貴重な機会となりました。

けがを防ぐ体づくり

ストレッチング・柔軟性向上講習会

学びの杜のいち カレードで2月17日(火)、スポーツ活動中に起こるけがの予防に効果的なストレッチについて学ぶ講習会が行われました。講師である理学療法士の倉見滉氏は、スポーツ活動で起こるけがのうち、ストレッチで予防できるものについて動画と実践で説明しました。肩こりに効くストレッチの説明では実際に体を動かす場面もあり、参加者からは「いたたたー」「気持ちいい」などの声が聞かれ、ストレッチの効果を実感している様子でした。



肩こりに効くストレッチをみんなで実践！



狸々の誕生秘話や日本酒の飲み方の話などで盛り上がりました。

今しか味わえない「おりがらみ」で乾杯 新酒を語らう会

2月23日(月・祝)、郷土資料館 NoNo で新酒を語らう会が開催され、14人が参加しました。前半は、野々市の地酒「狸々」の造り手である中村酒造の社長の中村太郎氏が酒造りの基本や利き酒の方法を説明しました。後半は、中村氏と専務の河合弘氏を囲み、狸々など10種類の日本酒と料理を楽しみました。乾杯は狸々の季節限定酒「狸々おりがらみ」。「コクがあっておいしい」「チーズに合う」など好評で、参加者はさまざまな日本酒を飲み比べながら日本酒談義に花を咲かせていました。

支え合った仲間とともに 新たな一歩 市内小中学校 卒業式

3月13日(金)に中学校で、17日(火)に小学校でそれぞれ卒業式が挙行政され、中学生494人と小学生560人が学び舎を後にしました。布水中中学校では、若狭朋幸校長が「自信と希望を持って力強く生きていける人間力を身につけてほしい。自分を信じて仲間を信じて、心豊かにすてきな人生を歩んでください」と式辞を述べ、卒業生代表の安藤牙哲さんは「この3年間で学んだ強い心を持って、夢や理想に近づくために頑張っていくと思います」と答えました。



3年間を振り返り、仲間や先生、保護者に感謝を伝える安藤さん。



イイたいこと



私にとって日本人の名前は興味深い文化の一つです。漢字の組み合わせや読み方が以前勉強した発音と異なっており、とても印象的です。まるで単語のように、一つ一つ読み方を覚えないと読めない名前が多いと思います。この数年間日本のメディアを通じて知った「名前」の中から、個人的に印象に残ったものを二つ紹介します！

一つ目は「五十嵐」です。初めてこの名前を見たとき、漢字の組み合わせの美しさに惹かれました。三文字の名前はユニークで、真ん中の「十」の対称性や三文字の全体の画数がうまく調和している点にとっても好感を持ちました。その上、「いがらし」という読み方に驚きました。「ごじゅうあらし」や「ごじゅうらん」かなと思いましたが、全く違っていました。

調べてみると、現在の新潟県三条市の五十嵐地区に由来していることが分かりました。古語では「五十」は「いか」とも読み、時代とともに発音しやすい「いがらし」という読み方が主流となったという説があるそうです。

二つ目は「一二三」です。この名前を初めて見たとき、非常に魅力的で面白いと感じました。最初は「いちにさん」と読むのかなと思いましたが、「人の名前がそんなはずがない」と思い、調べてみたところ、ひとつ、ふたつ、みっつの頭文字を取って「ひふみ」と発音することが分かりました。英語にはない名付けのルールで、非常に新鮮な驚きがありました。漢字の組み合わせも発音の響きもとてもかわいらしく、今ではお気に入りの名前です。

日本の名前はとっても多様で、その成り立ちを知るたびに発見があり、読むのが楽しいです！



のっティからの挑戦！ クロスワードパズル？ vol.78



◀応募はこちら

タテとヨコのかぎをいれてA～Eの文字を並べてね！

タテのかぎ

- 主に風力で運ばれた砂が堆積して丘状に形成した地形
- 「○○○カーペット・○○○カード・○○○ゾーン」。共通する言葉は何？
- 装飾目的で首に巻いたり頭を覆ったりする正方形の布
- 「桃」を英語に訳すと何？
- 鼻の穴の中にある空気の通り道のこと
- 豆乳を豆腐に変える凝固剤として使用される液体
- 塩味の、パリパリとした軽い食感のビスケットの総称
- その場から絶対に動かないこと。○○でも動かない
- 書物の内容を示した見出しを順序立てて書いたもの
- 陶器やガラス製で、液体などを入れる容器
- クモやサソリの仲間で、体長1mm以下の非常に小さな生き物。フンや死骸がアレルゲンになると言われています
- 「濾過」。何と読む？

ヨコのかぎ

- 「鱒」。何と読む？
- 頑丈なくちばしで木を突き、巣穴を作る鳥は？
- パドルを使って漕ぐ小舟の総称
- 「蜂」を英語に訳すと何？
- 球状の殻とトゲを持つことが特徴の海産生物
- 努力して困難に打ち勝つこと。困難を乗り越えること
- 山や海岸・河岸・湖岸などの、険しく切り立った所
- エスプレッソにミルクを注ぎ、カップの表面に絵柄や模様などを描くことを○○アートと言います
- 細部に気をとられて、物事の全体を見ていないことのとえ。木を見て○○を見ず
- 海面で仰向けになり、お腹の上に置いた石で貝を割って食べることが特徴の動物は何？
- レンガや石材などで作られた、薪やガスを使う暖房装置
- 金沢市に伝わる郷土料理のひとつで、鶏肉や鴨肉、金沢特産の野菜などをだし汁で煮込んで作られる煮物
- にぎわいの里のいち○○○が来館者100万人を達成しました！（ヒントは26ページ）

1		2		3	4		5
	A						
6					7		
				8			E
9	10		11		B	12	
		13				14	15
	16		17		18		
			19		20		
21				22			

のっティ柄 マスキングテープ



正解者の中から抽選で3人に、「のいちマステ」2種類をプレゼント。

【応募方法】

応募フォーム（上記二次元コード）または電子メール、はがきに①クイズの答え②住所、氏名、年齢、電話番号③広報紙の感想を書いた上、下記へ送付
締め切り 4月23日（木）（消印有効）
 当選者の発表は賞品の発送をもって行います。感想は公開する場合があります。

【宛先】

〒921-8510 野々市市三納 1-1
 市民協働課広報広聴係
 Mail:kyoudou@city.nonoichi.lg.jp

【先月号のクロスワードの答え：ホワイトデー】

戸籍の窓

個人情報保護のため本人・ご家族の希望があったものを掲載しています

R8.2.13 ~ R8.3.12 受付分

■2月末現在の人口()は前月比
 人口 54,791人 (-84)
 男 27,538人 (-83)
 女 27,253人 (-1)
 世帯数 26,165世帯 (-62)

■2月中の人の動き
 転入 246人
 転出 331人
 出生 33人
 死亡 32人

※住民基本台帳に記載されている数字です。

うぶづいえ

子の名 親の名 住所

三浦	濱崎	松井	坂井	松尾	尾上	坂口	今村	西田	鍛冶屋	牛島	小田	北	荒木	河崎	天野	中野	廣見							
蒼生	琉維	律宙	鈴音	遥輝	廉	莉夢	仁湖	侑矢	杏	理玖	風牙	亜麻音	優采	莉采	晴葵	陽葵	碧真	朔						
有加里	歩良	宏樹	紀子	由紀	尚之	真実	彩花	翔太	龍伴	智萌	綾香	将希	瞳美	康貴	美咲	天太	悠太郎	華鈴	将弘	辰香	仁美	裕介	万梨	彰紀
稲荷2	押野5	三日市1	田尻町	蓮花寺町	中林1	御経塚3	野代3	二日市5	扇が丘	長池	蓮花寺町	新庄2	御経塚1	蓮花寺町	二日市4	中林1	押野1							

たかやい

氏名 前住所 住所

浅田	島田	北澤	薮野	平野	引地	天藤	伊藤	西村	坂本	木戸	高橋	橋本	古木	星名	三宅	大山	中村	坂本	菅原	永村							
真帆	凌	歩果	翔太	恵加	大輝	歩美	祥星	拓海	拓海	乃娜	千凜	偉於	玲捺	旭飛	律花	依紘	美音	希歩	一華	光莉							
末松	三日市1	本町3	本町3	菅原町	菅原町	白山町	白山町	田尻町	田尻町	千尋	博充	大地	大地	聖也	悠里	哲也	万由子	勝春	明日香	寛人	里智	一智	義樹	七菜	侑弥	有龍	
	三日市1	本町3	菅原町	菅原町	白山町	白山町	田尻町	田尻町	田尻町	本町4	二日市5	三納3	押野2	押野2	若松町	御経塚3	二日市5	栗田6	郷	郷	押野5	二日市5	二日市5	二日市5	二日市5	二日市5	押野5

おくやみ

氏名 住所 年齢

北岡	吉岡	石田	松本	高田	西尾	飯田	嶋田	村田	松原	北坂	浅地	今江	林	立川	堂前	谷本	中井	藤野	得田	小林	大矢	米川	金谷	松田	中山	北本	小杉	山上	上野	杉本	
務	豊子	清剛	忠夫	敏子	康史	潔	幸子	章	彰子	待子	濤奈	和也	佳璃	京弥	望美	祐二	あゆ	空	乃龍	和乃	紗和	久歩	成未	航輝	紗希	凜人	千奈	千奈	彩郁	彩郁	
二日市5	三納3	太平寺1	菅原町	二日市2	本町4	清金3	本町4	菅原町	太平寺1	藤平田2	郷	郷	小松市	本町2	押越1	押越1	小松市	小松市	下林3	下林3	金沢市	金沢市	栗田6	加賀市	下林4	中林5	二日市5	二日市5	二日市5	扇が丘	扇が丘
82歳	90歳	94歳	83歳	99歳	68歳	86歳	93歳	90歳	77歳	88歳	郷	郷	本町2	本町2	押越1	押越1	野代3	野代3	下林3	下林3	野代1	野代1	栗田6	栗田6	中林5	中林5	二日市5	二日市5	二日市5	扇が丘	扇が丘

編集後記

●昨年4月に広報広聴係になって、はや1年がたちました。文章の書けなさに落ち込み、デザインセンスのなさにも悩み、写真撮影の下手さにびっぴりしながらも、何とか乗り切ることができました。それもこれも取材先で素敵な笑顔を見せてくれた皆さん、毎号感想をくれる皆さんのおかげです。とても励みになります！今後ともよろしくお願ひします。

ところで、広報野々市3月号の編集後記で出された問題「稲荷の白きつね」は全部で何匹いるか、の回答ですが、表紙も含めて10匹でした。みなさん分かりましたか？ (T・O)

中川	宮下	馬場	中川	松原
曉美	房子	房子	清香	敏子
堀内5	太平寺3	新庄5	稲荷4	押野2
89歳	99歳	96歳	91歳	90歳

テレビ広報 金沢ケーブル

のいちふれあい通信

地デジ9ch 毎週火・木 13:00
 地デジ11ch 月~金 11:30 毎日 22:30

ラジオ広報 えふえむ・エヌ・ワン

FM放送 76.3MHz
 パソコン、スマートフォンのアプリでも聴けます！

ホームタウン野々市

月~金 / 6:00~6:30、11:15~12:00、16:00~17:00

4月生まれ

HAPPY BIRTHDAY!

1歳のののいちっ子

R7.4.11 生まれ



探検だいすき♡

いしはし いと
石橋 依橙 ちゃん
(徳用2)

父:敬祐さん 母:里歩さん

R7.4.3 生まれ



おねえちゃん
だいすき♡

きた りひと
北 理人 くん
(田尻町)

父:陽一さん 母:明子さん

R7.4.19 生まれ



たべるのだあ〜い
すき♡♡♡

かみ お ゆ ら
神尾 幸来 ちゃん
(新庄1)

父:寅勇毅さん 母:さやかさん

R7.4.10 生まれ



毎日ニコニコ
いっしょ♡

なかた ちはる
中田 千春 ちゃん
(粟田4)

父:裕之さん 母:美穂さん

R7.4.23 生まれ



えくぼがチャーム
ポイント♡

やまさき そうま
山崎 颯真 くん
(住吉町)

父:晃さん 母:琴音さん

R7.4.21 生まれ



お歌だいすき♡

かわさき みなと
川崎 湊斗 くん
(中林1)

父:海さん 母:もも乃さん

R7.4.29 生まれ



早く走れるように
なりた〜い!

いけだ きょうすけ
池田 匡佑 くん
(野代3)

父:和基さん 母:涼子さん

R7.4.21 生まれ



お米だいすき〜!

とくやま えいと
徳山 瑛士 くん
(三納3)

父:周平さん 母:恵理奈さん

R7.4.18 生まれ



おねえちゃん
だいすき♡

はやしだ いつき
林田 樹 くん
(堀内4)

父:淳志さん 母:まゆさん

R7.4.11 生まれ



人生最高〜!

しまうち ゆいか
島内 唯楓 ちゃん
(横宮町)

父:優弥さん 母:詩菜さん

R7.4.20 生まれ



ママのごはんで
大きくなるぞ☆

きた りんたろう
北 凜太郎 くん
(御経塚2)

父:優太郎さん 母:夏音さん

HAPPY BIRTHDAY!

1歳のののいちっ子 募集中!

発行月に1歳になる市内に住む
子どもの写真を募集しています。

申し込みは
二次元コードから ▶



- ★抽選結果などについて、発行前の事前連絡はありません。
- ★申し込みにあたり、ホームページやマチイロへの掲載に同意したものとします。
- ★コメントは絵文字を使わずに、(ハート)、(星)、(音符)、(笑顔) というように代替表記してください。

次号は5月生まれです。

募集期間 4月15日(水)まで(応募多数は抽選)

◆必要事項

- ①子どもの氏名・ふりがな
- ②生年月日
- ③性別
- ④住所
- ⑤両親の氏名・ふりがな
- ⑥日中に連絡が取れる電話番号
- ⑦一言コメント(子どもが話す立場で15文字以内)
- ⑧子どもの写真

☎ 市民協働課 ☎ 227 - 6056

✉ kyoudou@city.nonoichi.lg.jp

環境にやさしい植物油インク、読みやすい「ユニバーサルデザインフォント」を採用しています。



リサイクル適性(A)
この印刷物は、印刷用の紙へリサイクルできます。



ホームページ



LINE



Instagram



Facebook