

水道事業会計決算書

目 次

1 決算書

決算報告書	2
損益計算書	4
剰余金計算書	6
剰余金処分計算書	8
貸借対照表	9

2 決算附属書類

事業報告書	12
キャッシュ・フロー計算書	17
財務諸表に関する注記	19
収益費用明細書	21
資本的収支明細書	24
固定資産明細書	25
企業債明細書	27
整備済箇所図	29

平成28年度 野々市市水道事業決算報告書

(1) 収益的収入及び支出

収 入

区 分	予 算 額		
	当 初 予 算 額	補 正 予 算 額	地方公営企業法第24条第3項の規定による支出額に係る財源充当額
第1款 水道事業収益	893,000,000	0	0
第1項 営業収益	734,860,000	0	0
第2項 営業外収益	158,139,000	0	0
第3項 特別利益	1,000	0	0

支 出

区 分	予 算 額					
	当 初 予 算 額	補 正 予 算 額	予 備 費 支 出 額	流 用 増 減 額	地方公営企業法第24条第3項の規定による支出額	小 計
第1款 水道事業費用	780,000,000	15,000,000	0	0	0	795,000,000
第1項 営業費用	755,115,000	0	0	0	0	755,115,000
第2項 営業外費用	22,885,000	15,000,000	0	0	0	37,885,000
第3項 特別損失	1,000,000	0	0	0	0	1,000,000
第4項 予備費	1,000,000	0	0	0	0	1,000,000

(2) 資本的収入及び支出

収 入

区 分	予 算 額			
	当 初 予 算 額	補 正 予 算 額	小 計	地方公営企業法第26条の規定による繰越額に係る財源充当額
第1款 資本的収入	289,000,000	0	289,000,000	35,165,000
第1項 企業債	198,800,000	0	198,800,000	0
第2項 工事負担金	77,715,000	0	77,715,000	35,165,000
第3項 他会計負担金	12,485,000	0	12,485,000	0

支 出

区 分	予 算 額					
	当 初 予 算 額	補 正 予 算 額	流 用 増 減 額	小 計	地方公営企業法第26条の規定による繰越額	継続費通次繰越額
第1款 資本的支出	548,000,000	0	0	548,000,000	64,324,800	0
第1項 建設改良費	431,523,000	0	0	431,523,000	64,324,800	0
第2項 企業債償還金	82,377,000	0	0	82,377,000	0	0
第3項 固定資産購入費	34,100,000	0	0	34,100,000	0	0

※資本的収入額が資本的支出額に対して不足する額273,150,394円は、過年度分損益勘定留保資金253,767,870円、当年度分消費税及び地方消費税資本的収支調整額19,382,524円で補填した。

税込み

(単位：円)

合 計	決 算 額	予算額に比べ 決算額の増減	備 考
893,000,000	899,725,748	6,725,748	
734,860,000	725,006,330	△ 9,853,670	うち、仮受消費税及び地方消費税53,583,350円
158,139,000	164,509,101	6,370,101	うち、仮受消費税及び地方消費税101,522円
1,000	10,210,317	10,209,317	

(単位：円)

地方公営企業法第26条第2項の規定による繰越額	合 計	決 算 額	地方公営企業法第26条第2項の規定による繰越額	不 用 額	備 考
0	795,000,000	751,358,116	0	43,641,884	
0	755,115,000	719,332,439	0	35,782,561	うち、仮払消費税及び地方消費税22,183,808円
0	37,885,000	31,855,976	0	6,029,024	
0	1,000,000	169,701	0	830,299	うち、仮払消費税及び地方消費税2,756円
0	1,000,000	0	0	1,000,000	

(単位：円)

継続費通次繰越額に係る財源充当額	合 計	決 算 額	予算額に比べ 決算額の増減	備 考
0	324,165,000	262,467,140	△ 61,697,860	
0	198,800,000	98,000,000	△ 100,800,000	
0	112,880,000	151,982,340	39,102,340	うち、仮受消費税及び地方消費税11,257,948円
0	12,485,000	12,484,800	△ 200	

(単位：円)

合 計	決 算 額	翌 年 度 繰 越 額			不 用 額	備 考
		地方公営企業法第26条の規定による繰越額	継続費通次繰越額	合 計		
612,324,800	535,617,534	42,512,040	0	42,512,040	34,195,226	
495,847,800	423,187,329	42,512,040	0	42,512,040	30,148,431	うち、仮払消費税及び地方消費税 30,762,262円
82,377,000	82,375,507	0	0	0	1,493	
34,100,000	30,054,698	0	0	0	4,045,302	

平成28年度 野々市市水道事業損益計算書

(平成28年4月1日から平成29年3月31日まで)

税抜き

単位：円

1	営業収益			
	(1) 給水収益	659,769,243		
	(2) 受託工事収益	2,936,598		
	(3) その他営業収益	8,717,139	671,422,980	
2	営業費用			
	(1) 原水及び浄水費	176,021,406		
	(2) 配水及び給水費	103,619,250		
	(3) 受託工事費	3,360,000		
	(4) 総係費	66,788,269		
	(5) 減価償却費	325,586,164		
	(6) 資産減耗費	21,773,542	697,148,631	
	営業利益			△ 25,725,651
3	営業外収益			
	(1) 受取利息及び配当金	320,636		
	(2) 他会計負担金	1,166,400		
	(3) 長期前受金戻入	158,885,163		
	(4) 雑収益	4,433,773	164,805,972	
4	営業外費用			
	(1) 支払利息及び企業債取扱諸費	20,310,981		
	(2) 雑支出	304,202	20,615,183	144,190,789
	経常利益			118,465,138

5	特別利益			
	(1) 過年度損益修正益	372		
	(1) その他特別利益	10,209,649	10,210,021	
		<u> </u>	<u> </u>	
6	特別損失			
	(1) 過年度損益修正損	166,945	166,945	10,043,076
	当年度純利益			<u>128,508,214</u>
	前年度繰越利益剰余金			29,645,758
	その他未処分利益剰余金変動額			<u>0</u>
	当年度未処分利益剰余金			<u><u>158,153,972</u></u>

平成28年度 野々市市水道事業剰余金計算書

(平成28年4月1日から平成29年3月31日まで)

	資本金	剰余金				
		資本剰余金				
		国・県補助金	工事負担金	受贈財産評価額	その他資本剰余金	資本剰余金合計
前年度末残高	3,362,932,837	13,500,000	0	15,272,925	0	28,772,925
前年度処分額	157,157,860	0	0	0	0	0
議会の議決による処分額	157,157,860	0	0	0	0	0
減債積立金の積立て	0	0	0	0	0	0
利益積立金の積立て	0	0	0	0	0	0
建設改良積立金の積立て	0	0	0	0	0	0
自己資本金への組入れ	157,157,860	0	0	0	0	0
処分後残高	3,520,090,697	13,500,000	0	15,272,925	0	28,772,925
当年度変動額	0	0	0	0	0	0
一般会計出資金の受入れ	0	0	0	0	0	0
自己資本金への組入れ	0	0	0	0	0	0
その他未処分利益剰余金変動額	0	0	0	0	0	0
当年度純利益	0	0	0	0	0	0
当年度末残高	3,520,090,697	13,500,000	0	15,272,925	0	28,772,925

(注) この計算書における△表記は、減少、損失又は欠損を示すものである。

(単位：円)

剰余金					資本合計
利益剰余金					
減債積立金	利益積立金	建設改良積立金	未処分利益剰余金	利益剰余金合計	
179,000,000	100,000,000	391,000,000	186,803,618	856,803,618	4,248,509,380
0	0	0	△ 157,157,860	△ 157,157,860	0
0	0	0	△ 157,157,860	△ 157,157,860	0
0	0	0	0	0	0
0	0	0	0	0	0
0	0	0	0	0	0
0	0	0	△ 157,157,860	△ 157,157,860	0
179,000,000	100,000,000	391,000,000	(繰越利益剰余金) 29,645,758	699,645,758	4,248,509,380
0	0	0	128,508,214	128,508,214	128,508,214
0	0	0	0	0	0
0	0	0	0	0	0
0	0	0	0	0	0
0	0	0	0	0	0
0	0	0	128,508,214	128,508,214	128,508,214
179,000,000	100,000,000	391,000,000	(当年度未処分利益剰余金) 158,153,972	828,153,972	4,377,017,594

平成28年度 野々市市水道事業剰余金処分計算書

(単位：円)

	資本金	資本剰余金	未処分利益剰余金
当年度末残高	3,520,090,697	28,772,925	158,153,972
議会の議決による処分額	128,508,214	0	△ 128,508,214
減債積立金の積立て	0	0	0
利益積立金の積立て	0	0	0
建設改良積立金の積立て	0	0	0
自己資本金への組入れ	128,508,214		△ 128,508,214
処分後残高	3,648,598,911	28,772,925	(繰越利益剰余金) 29,645,758

平成28年度 野々市市水道事業貸借対照表

(平成29年3月31日)

単位：円

資産の部

1 固定資産

(1) 有形固定資産

ア 土地		209,724,691
イ 建物	198,743,443	
同 減価償却累計額	<u>110,052,858</u>	88,690,585
ウ 構築物	12,317,824,305	
同 減価償却累計額	<u>5,250,123,663</u>	7,067,700,642
エ 機械及び装置	1,095,289,602	
同 減価償却累計額	<u>608,147,742</u>	487,141,860
オ 車両運搬具	18,754,024	
同 減価償却累計額	<u>17,412,496</u>	1,341,528
カ 工具器具及び備品	8,986,910	
同 減価償却累計額	<u>7,276,066</u>	1,710,844
キ リース資産	7,495,889	
同 減価償却累計額	<u>4,047,780</u>	3,448,109
ク 建設仮勘定		<u>42,867,978</u>

有形固定資産合計 7,902,626,237

固定資産合計 7,902,626,237

2 流動資産

(1) 現金・預金	1,297,046,546
(2) 未収金	27,882,435
同 貸倒引当金(△)	11,217,024
(3) 貯蔵品	400,370
(4) 前払金	2,500,000
(5) その他流動資産	<u>200,000</u>

流動資産合計 1,316,812,327

資産合計 9,219,438,564

単位：円

負債の部

3	固定負債		
	(1) 企業債	1,067,843,458	
	(2) リース債務	<u>760,603</u>	
	固定負債合計		1,068,604,061
4	流動負債		
	(1) 企業債	81,840,813	
	(2) リース債務	1,513,807	
	(3) 未払金	92,152,823	
	(4) 前受金	1,464,511	
	(5) 引当金	4,397,430	
	(6) その他流動負債	<u>2,765,902</u>	
	流動負債合計		184,135,286
5	繰延収益		
	(1) 長期前受金	6,541,909,928	
	(2) 長期前受金収益化累計額 (△)	<u>2,952,228,305</u>	
	繰延収益合計		3,589,681,623
	負債合計		<u>4,842,420,970</u>

単位：円

資本の部

6	資本金		
	(1) 自己資本金		
	ア 固有資本金	3,281,006	
	イ 繰入資本金	8,250,000	
	ウ 組入資本金	<u>3,508,559,691</u>	
	自己資本金合計		3,520,090,697
	資本金合計		<u>3,520,090,697</u>
7	剰余金		
	(1) 資本剰余金		
	ア 国・県補助金	13,500,000	
	イ 受贈財産評価額	<u>15,272,925</u>	
	資本剰余金合計		28,772,925
	(2) 利益剰余金		
	ア 減債積立金	179,000,000	
	イ 利益積立金	100,000,000	
	ウ 建設改良積立金	391,000,000	
	エ 当年度未処分利益剰余金	<u>158,153,972</u>	
	利益剰余金合計		<u>828,153,972</u>
	剰余金合計		856,926,897
	資本合計		<u>4,377,017,594</u>
	負債・資本合計		<u><u>9,219,438,564</u></u>

平成 28 年度野々市市水道事業報告書

1. 概 況

(1) 総括事項

ア 業務状況

業務量については、給水栓数 19,086 栓、給水人口 50,886 人、市の人口に対する普及率は、98.6%となりました。年間配水量は、6,262,280 m³で対前年度比 3.2%増となり、うち県水受水量は、1,242,877 m³で配水量の 19.8%を占めました。また、年間有収水量は、5,820,470 m³となり、有収率は、92.9%となりました。

イ 建設改良

取水施設として、第 2 号水源及び第 12 号水源用地の取得、造成と第 12 号水源のさく井工事を行いました。また、高橋町地内の導水管布設工事を行いました。

第 5 次拡張事業として、柳町土地区画整理事業に関連し配水管の布設工事を行いました。また、清金二丁目地内、蓮花寺地内で配水管布設工事を行いました。

管路更新（耐震化）事業として、栗田一丁目外地内をはじめ新庄三丁目、押野三丁目等市内各所に布設されている幹線配水管の耐震化工事及び耐震補強工事を行いました。

ウ 財政状況

(収益的収支)

事業収益は、899,725,748 円、対前年度比 1.8%増であり、その主な収入は、給水収益（水道料金）712,550,785 円、受託工事収益 3,171,520 円、その他営業収益 9,284,025 円、他会計負担金 1,166,400 円、長期前受金戻入 158,885,163 円、特別利益 10,210,317 円です。

これに対し、事業費用が 751,358,116 円、対前年度比 6.7%の増であり、その主な支出は、受水費 132,888,408 円、動力費 46,188,664 円、修繕費 48,595,631 円、人件費 64,217,040 円、減価償却費等 325,586,164 円、委託料 55,343,219 円、企業債利息 20,288,818 円で、収支の差引きは、148,367,632 円の黒字となりました。

(資本的収支)

収入では、企業債 98,000,000 円、工事負担金 151,982,340 円、他会計負担金 12,484,800 円であり、これに対し、支出では、建設改良費 423,187,329 円、企業債償還金 82,375,507 円、固定資産購入費 30,054,698 円で、収支の差引きは 273,150,394 円の資金不足となっておりますが、この不足する額については、過年度分損益勘定留保資金 253,767,870 円、当年度分消費税及び地方消費税資本的収支調整額 19,382,524 円で補填しました。

なお、第 12 号水源における電気設備工事等に要する費用 42,512,040 円を事業の進捗状況に合わせ繰越予算措置を講じました。

(注) 金額は、消費税及び地方消費税込みで表示しています。

(2) 議会議決事項

議案番号	件名	提出年月日	議決年月日
議案第32号	専決処分(平成27年度野々市市水道事業会計補正予算第2号)の承認について	平成28年6月9日	平成28年6月24日
議案第45号	平成27年度野々市市水道事業会計未処分利益剰余金の処分について	平成28年9月6日	平成28年9月28日
議案第46号	平成27年度野々市市水道事業会計決算認定について	平成28年9月6日	平成28年9月28日
議案第7号	平成29年度野々市市水道事業会計予算について	平成29年3月1日	平成29年3月22日
議案第16号	野々市市水道事業及び公共下水道事業の設置等に関する条例の一部を改正する条例について	平成29年3月1日	平成29年3月22日

(3) 職員に関する事項

職員数	9人
-----	----

2. 工 事

主な建設改良工事

工事番号	工 事 名	施 工 内 容	施工業者名	工事費用 (円)	着 工 年月日	竣 工 年月日
28-1	東部配水区配水管更新(耐震化)工事第1工区	DIP φ200mm 57.6m DIP φ150mm 16.5m 空気弁 1箇所	榊橋設備工業	9,352,800	H28. 5. 9	H28. 8. 31
28-2	南部配水区配水管更新(耐震化)工事第1工区	DIP φ300mm 64.7m	山崎商事(株)	8,175,600	H28. 4. 28	H28. 6. 30
28-3	清金2丁目地内配水管布設工事(一般申請)	DIP φ100mm 217.5m DIP φ75mm 78.6m 消火栓 単口 1箇所	石川工業	8,856,000	H28. 5. 2	H28. 10. 7
28-5	第5次拡張事業配水管布設工事第1工区	DIP φ150mm 91.4m 消火栓 単口 1箇所	佐々木工業	4,957,200	H28. 6. 6	H28. 7. 15
28-7	南部配水区配水管更新(耐震化)工事第3工区	DIP φ200mm 227.8m DIP φ100mm 62.9m DIP φ75mm 38.4m 消火栓 単口 1箇所 空気弁 1箇所	みなみ設備工業(株) 野々市営業所	26,686,800	H28. 6. 1	H28. 11. 25
28-8	第5次拡張事業配水管布設工事第2工区	DIP φ150mm 37.3m SGP φ100mm 16.7m 空気弁 1箇所	石川工業	4,147,200	H28. 9. 1	H28. 11. 15

工事番号	工 事 名	施 工 内 容	施工業者名	工事費用 (円)	着 工 年月日	竣 工 年月日
28-9	南部配水区配水管更新（耐震化）工事第4工区	DIP φ250mm 174.7m DIP φ200mm 3.0m DIP φ100mm 26.9m DIP φ75mm 1.1m 消火栓 単口 2箇所	大智㈱	24,300,000	H28. 7. 5	H28. 10. 20
28-11	南部配水区配水管更新（耐震化）工事第5工区	DIP φ200mm 231.0m DIP φ150mm 19.4m DIP φ100mm 33.7m DIP φ75mm 27.0m 消火栓 単口 1箇所 空気弁 2箇所	山崎商事㈱	31,590,000	H28. 7. 1	H28. 10. 31
28-15	南部配水区配水管更新（耐震化）工事第7工区	DIP φ300mm 52.8m 耐震補強 φ350mm 93.4m 耐震補強 φ250mm 1.0m 耐震補強 φ100mm 13.4m	㈱中川設備工業	15,789,600	H28. 8. 2	H28. 10. 31
28-16	南部配水区配水管更新（耐震化）工事第8工区	DIP φ200mm 225.8m DIP φ150mm 20.9m DIP φ100mm 15.3m DIP φ75mm 5.9m 空気弁 3箇所	川畑工業所	20,703,600	H28. 7. 29	H29. 1. 10
28-21	第5次拡張事業配水管布設工事第3工区	DIP φ150mm 52.8m DIP φ75mm 148.2m 消火栓 単口 1箇所 空気弁 2箇所	㈱橋設備工業	8,586,000	H28. 9. 1	H29. 1. 10
28-23	第12号水源さく井工事	SGP φ450mm 151.0m	㈱カナイワ	26,352,000	H28. 9. 1	H28. 11. 30
28-24	第1号取水濁度計設置工事	高感度濁度計 1基	㈱柿本商会	3,402,000	H28. 9. 29	H29. 1. 31
28-33	第9号水源ポンプ取替工事	取水ポンプ37KW 1基 SUS揚水管φ125mm 72.0m	㈱柿本商会	2,862,000	H28. 9. 26	H28. 11. 30
28-35	東部配水区配水管更新（耐震化）工事第2工区	DIP φ200mm 226.8m DIP φ100mm 20.5m 消火栓 単口 3箇所	佐々木工業	25,110,000	H28. 11. 1	H29. 3. 28
28-37	高橋町地内導水管布設工事	DIP φ200mm 81.4m	佐々木工業	5,594,400	H28. 11. 1	H29. 3. 28
28-42	第12号水源敷地造成工事	造成 重力式擁壁 297㎡ 38.6m	拓土建設㈱	2,430,000	H28. 12. 1	H29. 2. 3
28-48	第12号水源導水管布設工事	DIP φ200mm 13.1m 応急給水栓 1箇所	㈱橋設備工業	2,808,000	H29. 2. 2	H29. 3. 28
27-30	柳町土地区画整理事業に伴う配水管布設工事第2工区	DIP φ100mm 250.3m DIP φ75mm 172.9m 消火栓 単口 1箇所 空気弁 3箇所	佐々木工業	19,872,000	H27. 11. 4	H28. 5. 31 (繰越)
27-35	柳町土地区画整理事業に伴う配水管布設工事第3工区	DIP φ150mm 169.7m DIP φ100mm 46.4m DIP φ75mm 195.3m PE φ50mm 19.5m 消火栓 単口 1箇所 空気弁 2箇所	中部産業㈱	18,921,600	H27. 12. 1	H28. 8. 31 (繰越)
27-40	南部配水区配水管更新（耐震化）工事第8工区	DIP φ200mm 267.9m DIP φ100mm 41.2m DIP φ75mm 16.6m 消火栓 単口 4箇所	㈱中川設備工業	24,364,800	H28. 2. 3	H28. 5. 16 (繰越)

3. 業 務

(1) 業務量

本年度における汚水排水量の概要は、次のとおりです。

項 目	平成28年度	平成27年度	比 較		備 考
			増減	増減率	
計 画 給 水 人 口	56,000人	56,000人	—	—	
行 政 区 域 内 人 口	51,612人	51,364人	248人	0.5%	
給 水 人 口 (推 定)	50,886人	50,627人	259人	0.5%	
普 及 率	98.6%	98.6%	0.0%		
給 水 栓 数	19,086栓	18,700栓	386栓	2.1%	
配 水 量	6,262,280m ³	6,069,440m ³	192,840m ³	3.2%	
給 水 量	5,820,470m ³	5,797,730m ³	22,740m ³	0.4%	
有 収 率	92.9%	95.5%	-2.6%		

※地方公営企業決算状況調査に基づく数値

(2) 事業収入に関する事項

(単位：円)

項 目	平成28年度	平成27年度	比 較		備 考
			増減	増減率	
営 業 収 益	725,006,330	723,359,437	1,646,893	0.2%	
営 業 外 収 益	164,509,101	160,276,890	4,232,211	2.6%	
特 別 利 益	10,210,317	4,050	10,206,267	252006.6%	
合 計	899,725,748	883,640,377	16,085,371	1.8%	

※金額は、消費税及び地方消費税込みで表示しています。

(3) 事業費に関する事項

(単位：円)

項 目	平成28年度	平成27年度	比 較		備 考
			増減	増減率	
営 業 費 用	719,332,439	671,722,388	47,610,051	7.1%	
営 業 外 費 用	31,855,976	32,318,660	-462,684	-1.4%	
特 別 損 失	169,701	224,715	-55,014	-24.5%	
合 計	751,358,116	704,265,763	47,092,353	6.7%	

※金額は、消費税及び地方消費税込みで表示しています。

4. 会 計

企業債の概況

(単位：円)

項 目	金 額	備 考
前 年 度 末 残 高	1,134,059,778	
本 年 度 借 入 高	98,000,000	
本 年 度 償 還 高	82,375,507	
本 年 度 末 残 高	1,149,684,271	

5. その他

他会計負担金等の使途について

ア 水道事業収益のうち他会計負担金1,166,400円（不課税収入）については、消雪井戸、災害時応急給水サポート井戸水質検査に604,800円（課税仕入れ）、消火栓維持管理費に561,600円（課税仕入れ）を充当しました。また、資本的収入のうち他会計負担金12,484,800円（不課税収入）については、消火栓新設費として工事請負費（課税仕入れ）に全額充当しました。

イ 営業外収益の長期前受金戻入158,885,163円（不課税収入）については、減価償却費（不課税支出）に全額充当しました。

ウ 営業外収益のその他雑収益2,041,406円（不課税収入）については、資産減耗費（不課税支出）に全額充当しました。

エ 特別利益のその他特別利益7,268,249円（不課税収入）については、減価償却費（不課税支出）に全額充当しました。

平成28年度 野々市市水道事業キャッシュ・フロー計算書

(平成28年4月1日から平成29年3月31日まで)

(単位：円)

1 業務活動によるキャッシュ・フロー

当年度純利益	128,508,214
減価償却費	325,586,164
固定資産除却費	21,773,542
貸倒引当金の増減額 (△は減少)	△ 67,899
賞与引当金の増減額 (△は減少)	△ 27,568
長期前受金戻入額	△ 158,885,163
受取利息及び受取配当金	△ 320,636
支払利息	20,312,089
未収金の増減額 (△は増加)	△ 1,586,700
未払金の増減額 (△は減少)	19,362,247
たな卸資産の増減額 (△は増加)	185,100
その他流動資産の増減額 (△は増加)	22,900,000
その他流動負債の増減額 (△は減少)	△ 21,537,227
小計	356,202,163
利息及び配当金の受取額	320,636
利息の支払額	△ 20,312,089
業務活動によるキャッシュ・フロー	336,210,710

2 投資活動によるキャッシュ・フロー

有形固定資産の取得による支出	△ 420,900,568
工事負担金による収入	140,724,392
一般会計からの繰入金による収入	12,484,800
投資活動によるキャッシュ・フロー	△ 267,691,376

3 財務活動によるキャッシュ・フロー

建設改良費等の財源に充てるための企業債による収入	98,000,000
建設改良費等の財源に充てるための企業債の償還による支出	△ 82,375,507
リース債務の返済による支出	△ 1,503,997
財務活動によるキャッシュ・フロー	<u>14,120,496</u>
資金増減額（△は減少）	82,639,830
資金期首残高	<u>1,214,406,716</u>
資金期末残高	<u>1,297,046,546</u>

平成 28 年度財務諸表に関する注記

I. 重要な会計方針

地方公営企業会計改定後の基準を適用して、財務諸表等を作成している。

1 たな卸資産の評価基準及び評価方法

貯蔵品 先入先出法による原価法

2 固定資産の減価償却の方法

(1) 有形固定資産（リース資産を除く。）

・減価償却の方法 定額法による。

・主な耐用年数

建物 15～50 年

構築物 30～50 年

機械及び装置 15～20 年

車両運搬具 4～5 年

工具器具及び備品 3～15 年

(2) リース資産

・所有権移転ファイナンス・リース取引に係るリース資産
自己所有の固定資産に適用する減価償却方法と同一の方法による。

3 引当金の計上方法

(1) 退職給付引当金

職員の退職手当は、当年度末における職員に対する退職手当の要支給額から、石川縣市町村退職手当組合における積立金相当額を控除した金額を一般会計がその全部を負担することとなっているため、退職給付引当金は計上していない。

(2) 賞与引当金

職員の期末手当及び勤勉手当の支給及びその手当に係る法定福利費の支出に備えるため、当年度末における支給見込額に基づき、当年度の負担に属する額を計上している。

(3) 貸倒引当金

債権の不納欠損による損失に備えるため、貸倒実績率により、回収不能見込額を計上している。

4 消費税及び地方消費税の会計処理

消費税及び地方消費税の会計処理は税抜方式によっている。

II. セグメント情報に関する注記

野々市市水道事業会計は、水道事業の単一セグメントのため、記載を省略している。

Ⅲ. リース契約により使用する固定資産

1 リース取引の処理方法

リース料総額が 300 万円以上のファイナンス・リース取引については、通常の売買取引に係る方法に準じた会計処理を行っている。

リース料総額が 300 万円未満のファイナンス・リース取引については、通常の賃貸借取引に係る方法に準じた会計処理を行っている。

2 リース会計に係る特例措置

所有権移転外ファイナンス・リース取引については、通常の賃貸借取引に係る方法に準じた会計処理によっている。

平成28年度 野々市市水道事業収益費用明細書

税抜き（単位：円）

款	項	目	節	金額	備考
水道事業収益	営業収益	給水収益	水道料金	846,438,973	
				671,422,980	
				659,769,243	
				659,769,243	
				2,936,598	
				2,936,598	
				8,717,139	
				1,677,700	
				7,039,439	
				164,805,972	
				320,636	
				320,636	
				1,166,400	
	1,166,400				
	158,885,163				
	588,644				
	4,799,446				
	146,464,787				
	7,032,286				
	4,433,773				
	4,433,773				
	10,210,021				
	372				
	372				
	10,209,649				
	10,209,649				
	水道事業費用	営業費用	原水及び浄水費	給料	717,930,759
697,148,631					
176,021,406					
6,858,739					
2,555,763					
936,347					
3,211,305					

款	項	目	節	金額	備考
			旅費	0	
			備消耗品費	78,428	
			光熱水費	47,215	
			印刷製本費	0	
			委託料	13,503,790	
			修繕費	2,113,200	
			動力費	21,105,796	
			薬品費	2,563,600	
			受水費	123,044,823	
			負担金	2,400	
		配水及び給水費		103,619,250	
			給料	10,768,800	
			手当	4,533,527	
			賞与引当金繰入額	1,388,416	
			法定福利費	5,049,826	
			旅費	44,901	
			備消耗品費	513,256	
			光熱水費	39,278	
			印刷製本費	21,260	
			委託料	15,476,200	
			賃借料	29,300	
			修繕費	42,682,545	
			動力費	21,661,537	
			材料費	1,178,894	
			負担金	3,600	
			保険料	227,910	
		受託工事費		3,360,000	
			工事請負費	3,360,000	
		総係費		66,788,269	
			給料	14,711,292	
			手当	5,283,788	
			賃金	467,054	
			賞与引当金繰入額	2,072,667	
			法定福利費	6,829,212	
			旅費	0	
			備消耗品費	712,373	

款	項	目	節	金額	備考
			燃料費	179,659	
			光熱水費	25,200	
			印刷製本費	510,315	
			通信運搬費	3,349,057	
			広告料	8,889	
			委託料	22,263,745	
			手数料	2,201,132	
			賃借料	1,677,278	
			修繕費	200,210	
			公課費	53,900	
			負担金	246,470	
			保険料	222,653	
			貸倒引当繰入額	5,773,375	
		減価償却費		325,586,164	
		有形固定資産減価償却費		325,586,164	
		資産減耗費		21,773,542	
		固定資産除却費		21,773,542	
	営業外費用			20,615,183	
		支払利息及び企業債取扱諸費		20,310,981	
		企業債利息		20,288,818	
		リース債務利息		22,163	
		雑支出		304,202	
		その他雑支出		304,202	
	特別損失			166,945	
		過年度損益修正損		166,945	
		過年度損益修正損		166,945	

平成28年度 野々市市水道事業資本の収支明細書

税込み (単位：円)

款	項	目	節	金額	備考
資本の収入	企業債 工事負担金 加入負担金 他会計負担金	企業債	企業債	262,467,140	
				98,000,000	
			企業債	98,000,000	
			企業債	98,000,000	
			工事負担金	151,982,340	
			工事負担金	59,215,740	
			工事負担金	59,215,740	
			加入負担金	92,766,600	
			加入負担金	92,766,600	
			他会計負担金	12,484,800	
	他会計負担金	12,484,800			
	他会計負担金	12,484,800			
資本の支出	建設改良費			535,617,534	
				423,187,329	
			取水施設費	49,186,742	
				委託料	5,241,542
				工事請負費	43,945,200
			配水施設費	366,103,800	
				委託料	10,098,000
				負担金	5,702,400
				工事請負費	350,303,400
			営業設備費	6,317,590	
				メーター費	6,317,590
			リース債務支払費	1,579,197	
				リース債務支払費	1,579,197
			企業債償還金	82,375,507	
			企業債償還金	82,375,507	
			企業債償還金	82,375,507	
固定資産購入費	有形固定資産購入費			30,054,698	
				30,054,698	
			土地購入費	30,054,698	

平成28年度 野々市市水道事業固定資産明細書

固定資産明細書

有形固定資産

資産の名称	年度当初現在高	当年度増加額	当年度減少額	年度末残高
土地	209,724,691	0	0	209,724,691
建物	198,743,443	0	0	198,743,443
構築物	11,997,530,864	369,765,000	49,471,559	12,317,824,305
機械及び装置	1,087,401,492	12,117,590	4,229,480	1,095,289,602
車両運搬具	18,754,024	0	0	18,754,024
工具器具及び備品	8,986,910	0	0	8,986,910
リース資産	7,495,889	0	0	7,495,889
小計	13,528,637,313	381,882,590	53,701,039	13,856,818,864
建設仮勘定	3,280,000	42,867,978	3,280,000	42,867,978
合計	13,531,917,313	424,750,568	56,981,039	13,899,686,842

(単位：円)

減 価 償 却 累 計 額				年度末償却未済高	備 考
年度当初現在高	当年度増加額	当年度減少額	累 計		
0	0	0	0	209,724,691	
105,736,385	4,316,473	0	110,052,858	88,690,585	
4,996,686,747	282,509,514	29,072,598	5,250,123,663	7,067,700,642	
575,208,411	35,794,230	2,854,899	608,147,742	487,141,860	
16,187,309	1,225,187	0	17,412,496	1,341,528	
6,884,566	391,500	0	7,276,066	1,710,844	
2,698,520	1,349,260	0	4,047,780	3,448,109	
5,703,401,938	325,586,164	31,927,497	5,997,060,605	7,859,758,259	
0	0	0	0	42,867,978	
5,703,401,938	325,586,164	31,927,497	5,997,060,605	7,902,626,237	

平成28年度野々市市水道事業企業債明細書

種類 (借入資本金)	発行年月日	発行総額	償還高	
			当年度償還高	償還高累計
		円	円	円
昭和61年度 (旧) 大蔵省資金運用部	昭和62年 3月25日	35,000,000	2,422,736	35,000,000
昭和63年度 (旧) 大蔵省資金運用部	平成 1年 5月26日	34,000,000	2,070,291	29,549,550
平成 2年度 (旧) 大蔵省資金運用部	平成 3年 5月27日	40,000,000	2,416,127	28,602,094
平成 3年度 (旧) 大蔵省資金運用部	平成 4年 5月27日	50,000,000	2,711,631	33,998,182
平成 4年度 (旧) 大蔵省資金運用部	平成 5年 3月25日	21,000,000	1,038,744	13,721,953
平成 6年度 (旧) 大蔵省資金運用部	平成 7年 3月27日	65,000,000	2,959,548	35,720,925
平成 7年度 (旧) 大蔵省資金運用部	平成 8年 3月14日	89,000,000	3,812,382	48,754,208
平成 8年度 (旧) 大蔵省資金運用部	平成 9年 6月30日	76,200,000	3,160,116	39,049,941
平成 9年度 (旧) 大蔵省資金運用部	平成10年 3月25日	150,000,000	6,057,693	74,302,252
平成10年度 (旧) 大蔵省資金運用部	平成11年 3月25日	90,000,000	3,559,474	40,946,736
平成12年度 (旧) 大蔵省資金運用部	平成13年 3月26日	99,000,000	3,810,563	38,755,009
平成13年度 (旧) 大蔵省資金運用部	平成14年 3月25日	10,000,000	369,965	3,359,368
平成14年度 (旧) 大蔵省資金運用部	平成15年 3月25日	20,000,000	759,786	6,521,642
平成15年度 (旧) 大蔵省資金運用部	平成16年 3月25日	50,000,000	1,792,064	13,385,831
平成 4年度 (旧) 公営企業金融公庫	平成 5年 3月30日	9,000,000	510,461	6,717,905
平成 6年度 (旧) 公営企業金融公庫	平成 7年 3月27日	39,000,000	2,040,742	24,548,261
平成 6年度 (旧) 公営企業金融公庫	平成 7年 3月27日	26,000,000	1,362,478	16,334,305
平成 7年度 (旧) 公営企業金融公庫	平成 8年 3月22日	71,000,000	3,432,811	43,606,048
平成 8年度 (旧) 公営企業金融公庫	平成 9年 6月30日	12,700,000	591,653	7,287,897
平成 8年度 (旧) 公営企業金融公庫	平成 9年 6月30日	38,100,000	1,774,960	21,863,692
平成 9年度 (旧) 公営企業金融公庫	平成10年 3月30日	75,000,000	3,369,362	41,202,114
平成 9年度 (旧) 公営企業金融公庫	平成10年 3月30日	25,000,000	1,123,705	13,699,458
平成10年度 (旧) 公営企業金融公庫	平成11年 3月30日	60,000,000	2,638,362	30,350,636
平成12年度 (旧) 公営企業金融公庫	平成13年 3月22日	81,000,000	3,440,890	34,827,846
平成24年度 地方公共団体金融機構	平成25年 3月28日	150,000,000	11,138,474	22,199,387
平成25年度 地方公共団体金融機構	平成26年 3月27日	190,000,000	14,010,489	14,010,489
平成26年度 地方公共団体金融機構	平成27年 3月26日	77,000,000	0	0
平成27年度 地方公共団体金融機構	平成28年 3月30日	87,000,000	0	0
平成28年度 地方公共団体金融機構	平成29年 3月30日	98,000,000	0	0
合 計		1,868,000,000	82,375,507	718,315,729

未償還残高	発行価額	利率	償還終期	備考
円 0	円 35,000,000	% 5.2	平成29年 3月25日	
4,450,450	34,000,000	4.85	平成31年 3月25日	
11,397,906	40,000,000	6.6	平成33年 3月25日	
16,001,818	50,000,000	5.5	平成34年 3月25日	
7,278,047	21,000,000	4.4	平成35年 3月25日	
29,279,075	65,000,000	4.65	平成37年 3月 1日	
40,245,792	89,000,000	3.15	平成38年 3月 1日	
37,150,059	76,200,000	2.9	平成39年 3月25日	
75,697,748	150,000,000	2.1	平成40年 3月 1日	
49,053,264	90,000,000	2.1	平成41年 3月 1日	
60,244,991	99,000,000	1.6	平成43年 3月 1日	
6,640,632	10,000,000	2.2	平成44年 3月 1日	
13,478,358	20,000,000	1.2	平成45年 3月 1日	
36,614,169	50,000,000	2	平成46年 3月 1日	
2,282,095	9,000,000	4.45	平成33年 3月20日	
14,451,739	39,000,000	4.7	平成35年 3月20日	
9,665,695	26,000,000	4.75	平成35年 3月20日	
27,393,952	71,000,000	3.25	平成36年 3月20日	
5,412,103	12,700,000	2.95	平成37年 3月20日	
16,236,308	38,100,000	2.95	平成37年 3月20日	
33,797,886	75,000,000	2.15	平成38年 3月20日	
11,300,542	25,000,000	2.2	平成38年 3月20日	
29,649,364	60,000,000	2.1	平成39年 3月20日	
46,172,154	81,000,000	1.7	平成41年 3月20日	
127,800,613	150,000,000	0.7	平成40年 3月20日	
175,989,511	190,000,000	0.7	平成41年 3月20日	
77,000,000	77,000,000	1.2	平成57年 3月20日	
87,000,000	87,000,000	0.1	平成43年 3月20日	
98,000,000	98,000,000	0.6	平成69年 3月20日	
1,149,684,271	1,868,000,000			

H28年度 水道事業整備箇所図

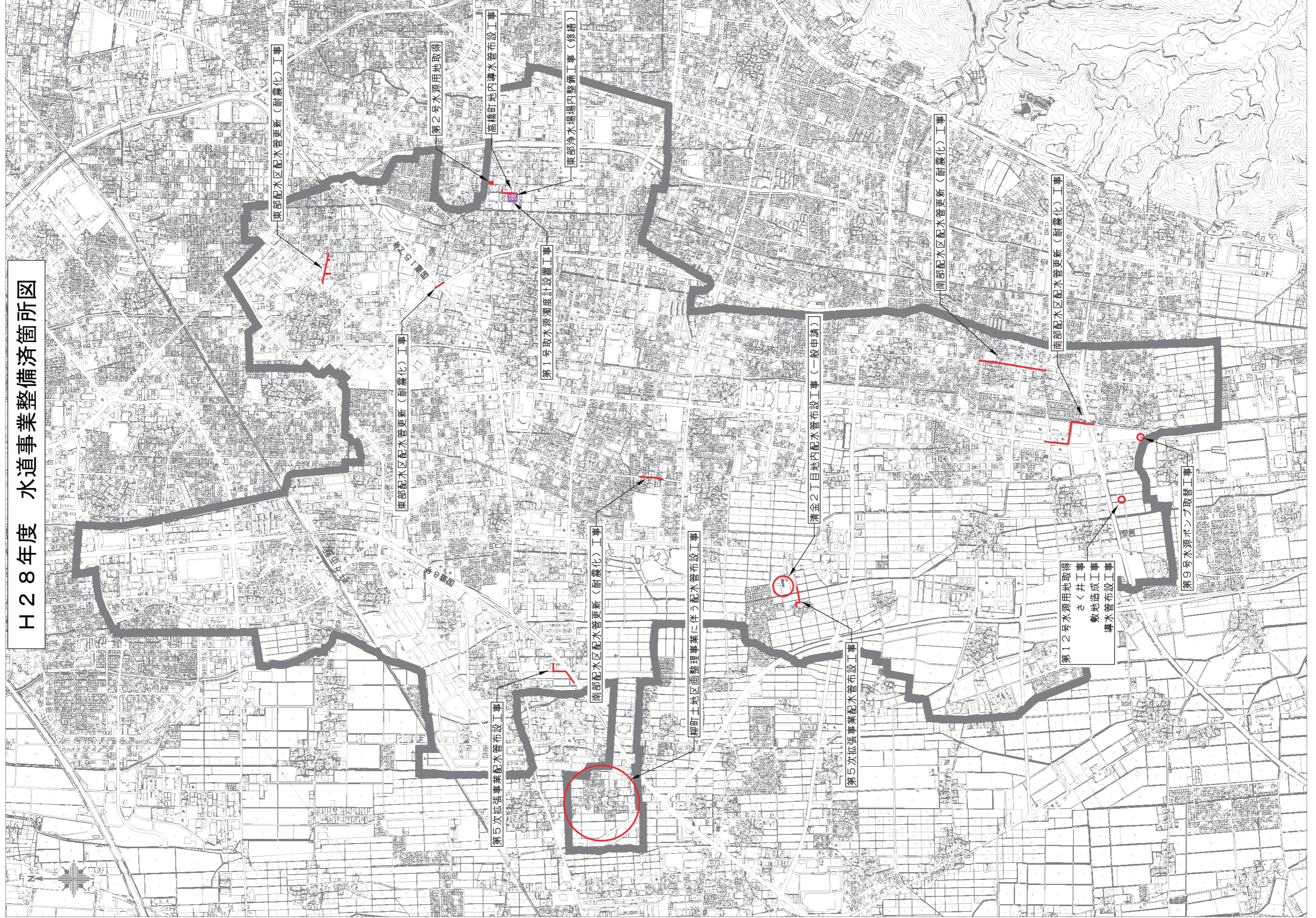

公共下水道事業会計決算書

目 次

1 決算書

決算報告書	32
損益計算書	34
剰余金計算書	36
欠損金処理計算書	38
貸借対照表	39

2 決算附属書類

事業報告書	42
キャッシュ・フロー計算書	46
財務諸表に関する注記	47
収益費用明細書	49
資本的収支明細書	51
固定資産明細書	53
企業債明細書	55
整備済箇所図	65

平成28年度 野々市市公共下水道事業決算報告書

(1) 収益的収入及び支出

収 入

区 分	予 算 額		
	当初予算額	補正予算額	地方公営企業法第24条第3項の規定による支出額に係る財源充当額
第1款 下水道事業収益	1,183,000,000	0	0
第1項 営業収益	782,373,000	0	0
第2項 営業外収益	400,626,000	0	0
第3項 特別利益	1,000	0	0

支 出

区 分	予 算 額					小 計
	当初予算額	補正予算額	予備費支出額	流用増減額	地方公営企業法第24条第3項の規定による支出額	
第1款 下水道事業費用	1,359,000,000	4,200,000	0	0	0	1,363,200,000
第1項 営業費用	1,066,025,000		0	△ 297,000	0	1,065,728,000
第2項 営業外費用	290,974,000	4,200,000	0	0	0	295,174,000
第3項 特別損失	1,001,000		0	297,000	0	1,298,000
第4項 予備費	1,000,000		0	0	0	1,000,000

(2) 資本的収入及び支出

収 入

区 分	予 算 額			小 計	地方公営企業法第26条の規定による繰越額に係る財源充当額
	当初予算額	補正予算額			
第1款 資本的収入	826,000,000	0	826,000,000	55,412,800	
第1項 企業債	485,900,000	0	485,900,000	42,500,000	
第2項 補助金	98,600,000	0	98,600,000	12,912,800	
第3項 受益者負担金	59,000,000	0	59,000,000	0	
第4項 他会計出資金	182,500,000	0	182,500,000	0	

支 出

区 分	予 算 額					小 計	地方公営企業法第26条の規定による繰越額	継続費通次繰越額
	当初予算額	補正予算額	流用増減額					
第1款 資本的支出	1,145,000,000	0	0	1,145,000,000	74,523,856	0		
第1項 建設改良費	322,285,000	0	0	322,285,000	74,523,856	0		
第2項 企業債償還金	822,715,000	0	0	822,715,000	0	0		

※資本的収入額が資本的支出額に対して不足する額318,666,569円は、過年度分損益勘定留保資金67,268,415円、当年度分損益勘定留保資金221,937,323円、繰越工事資金16,430,000円及び当年度分消費税及び地方消費税資本的収支調整額13,030,831円で補填した。

税込み
(単位：円)

合 計	決 算 額	予算額に比べ 決算額の増減	備 考
1,183,000,000	1,186,664,980	3,664,980	
782,373,000	799,260,749	16,887,749	うち、仮受消費税及び地方消費税56,214,641円
400,626,000	387,404,231	△ 13,221,769	うち、仮受消費税及び地方消費税0円
1,000	0	△ 1,000	

(単位：円)

地方公営企業法 第26条第2項の 規定による繰越額	合 計	決 算 額	地方公営企業法 第26条第2項の 規定による繰越額	不 用 額	備 考
0	1,363,200,000	1,313,466,900	0	49,733,100	
0	1,065,728,000	1,027,924,158	0	37,803,842	うち、仮払消費税及び地方消費税21,198,906円
0	295,174,000	284,245,811	0	10,928,189	うち、仮払消費税及び地方消費税791円
0	1,298,000	1,296,931	0	1,069	うち、仮払消費税及び地方消費税96,069円
0	1,000,000	0	0	1,000,000	

(単位：円)

継続費通次繰越額に係る財源充当額	合 計	決 算 額	予算額に比べ 決算額の増減	備 考
0	881,412,800	834,911,730	△ 46,501,070	
0	528,400,000	483,100,000	△ 45,300,000	
0	111,512,800	95,290,800	△ 16,222,000	
0	59,000,000	74,020,930	15,020,930	
0	182,500,000	182,500,000	0	

(単位：円)

合 計	決 算 額	翌 年 度 繰 越 額			不 用 額	備 考
		地方公営企業法第26条の規定による繰越額	継続費通次繰越額	合 計		
1,219,523,856	1,153,578,299	11,030,995	0	11,030,995	54,914,562	
396,808,856	330,865,022	11,030,995		11,030,995	54,912,839	うち、仮払消費税及び地方消費税24,370,813円
822,715,000	822,713,277	0		0	1,723	

平成28年度 野々市市公共下水道事業損益計算書

(平成28年4月1日から平成29年3月31日まで)

税抜き

単位：円

1	営業収益			
	(1) 下水道使用料	702,683,008		
	(2) 他会計負担金	40,356,000		
	(3) その他営業収益	7,100	743,046,108	
		<hr/>		
2	営業費用			
	(1) 管渠費	61,942,654		
	(2) 流域下水道維持管理費	230,838,519		
	(3) 総係費	25,017,085		
	(4) 減価償却費	684,054,559		
	(5) 資産減耗費	4,872,435	1,006,725,252	
		<hr/>	<hr/>	
	営業損失			263,679,144
3	営業外収益			
	(1) 受取利息及び配当金	0		
	(2) 他会計補助金	185,973,000		
	(3) 長期前受金戻入	196,279,755		
	(4) 雑収益	5,303,494		
	(5) 消費税及び地方消費税還付金	0	387,556,249	
		<hr/>	<hr/>	

4	営業外費用			
(1)	支払利息及び企業債取扱諸費	262,504,809		
(2)	雑支出	3,394		
(3)	消費税及び地方消費税	0	262,508,203	125,048,046
	経常損失			138,631,098
5	特別利益			
(1)	過年度損益修正益	0	0	
6	特別損失			
(1)	過年度損益修正損	1,200,862		
(2)	その他特別損失	0	1,200,862	△ 1,200,862
	当年度純損失			139,831,960
	前年度繰越欠損金			130,404,977
	その他未処分利益剰余金変動額			0
	当年度未処理欠損金			270,236,937

平成28年度 野々市市公共下水道事業剰余金計算書

(平成28年4月1日から平成29年3月31日まで)

	資本金	剰余金				
		資本剰余金				
		国・県 補助金	工 事 負担金	受贈財産 評 価 額	その他 資本剰余金	資本 剰余金合計
前年度末残高	3,981,145,938	0	0	0	0	0
前年度処分額	0	0	0	0	0	0
議会の議決による処分額	0	0	0	0	0	0
減債積立金の積立て						0
利益積立金の積立て						0
建設改良積立金の積立て						0
処分後残高	3,981,145,938					0
当年度変動額	182,500,000	0	0	0	0	0
一般会計出資金の受入れ	182,500,000					0
自己資本金への組入れ						0
補助金の受入れ						0
工事負担金の受入れ						0
当年度損失						0
当年度末残高	4,163,645,938	0	0	0	0	0

(注) この計算書における△表記は、減少、損失又は欠損を示すものである。

(単位：円)

剰余金						資本合計
利益剰余金					欠損金	
減債積立金	利益積立金	建設改良積立金	未処分利益剰余金	利益剰余金合計	未処理欠損金	
					△ 130,404,977	3,850,740,961
0	0	0	0	0	0	0
0	0	0	0	0	0	0
				0	0	0
				0	0	0
				0	0	0
			(繰越利益剰余金)		(繰越欠損金) △ 130,404,977	3,850,740,961
0	0	0	0	0	△ 139,831,960	42,668,040
				0		182,500,000
				0		0
				0		0
				0		0
				0		0
0	0	0	(当年度未処分利益剰余金) 0	0	(当年度未処理欠損金) △ 270,236,937	3,893,409,001

平成28年度 野々市市公共下水道事業欠損金処理計算書

(単位：円)

	資本金	利益剰余金	未処理欠損金
当年度末残高	4,163,645,938	0	△ 270,236,937
議会の議決による処分額	0	0	0
減債積立金の取り崩し			
利益積立金の取り崩し			
建設改良積立金の取り崩し			
処分後残高	4,163,645,938	0	(繰越欠損金) △ 270,236,937

(注) この計算書における△表記は、減少、損失又は欠損を示すものである。

平成28年度 野々市市公共下水道事業貸借対照表

(平成29年3月31日)

単位：円

資産の部

1 固定資産

(1) 有形固定資産

ア 構築物	23,550,525,725	
同 減価償却累計額	<u>1,162,972,121</u>	22,387,553,604
イ 機械及び装置	97,261,122	
同 減価償却累計額	<u>20,925,754</u>	76,335,368
ウ 車両運搬具	174,738	
同 減価償却累計額	<u>157,266</u>	17,472
エ リース資産	7,257,000	
同 減価償却累計額	<u>3,265,650</u>	3,991,350
オ 建設仮勘定		<u>4,671,000</u>

有形固定資産合計 22,472,568,794

(2) 無形固定資産

ア 施設利用権 2,299,908,987

無形固定資産合計 2,299,908,987

(3) 投資その他の資産

ア 出資金 3,000,000

投資その他の資産合計 3,000,000

固定資産合計 24,775,477,781

2 流動資産

(1) 現金・預金 336,704,195

(2) 未収金 42,435,219

 同 貸倒引当金 17,777,231 24,657,988

(3) 前払金 1,000,000

(4) その他流動資産 0

流動資産合計 362,362,183

資産合計 25,137,839,964

単位：円

負債の部

3	固定負債		
	(1) 企業債		
	ア 建設改良費等の財源に充てるための企業債	12,759,472,209	
	(2) リース債務	<u>1,634,500</u>	
	固定負債合計		12,761,106,709
4	流動負債		
	(1) 企業債		
	ア 建設改良費等の財源に充てるための企業債	855,164,174	
	(2) リース債務	1,776,926	
	(3) 未払金	77,268,468	
	(4) 引当金	3,323,376	
	(5) その他流動負債	<u>0</u>	
	流動負債合計		937,532,944
5	繰延収益		
	(1) 長期前受金	7,931,033,705	
	(2) 長期前受金収益化累計額	<u>385,242,395</u>	
	繰延収益合計		7,545,791,310
	負債合計		<u>21,244,430,963</u>

単位：円

資本の部

6	資本金		
	(1) 自己資本金		
	ア 固有資本金	3,805,668,938	
	イ 繰入資本金	357,977,000	
	ウ 組入資本金	<u>0</u>	
	自己資本金合計		4,163,645,938
	資本金合計		4,163,645,938
7	剰余金		
	(1) 資本剰余金		
	ア 国・県補助金	0	
	イ 受贈財産評価額	<u>0</u>	
	資本剰余金合計		0
	(2) 利益剰余金		
	ア 減債積立金	0	
	イ 利益積立金	0	
	ウ 建設改良積立金	0	
	エ 当年度未処理欠損金	<u>△ 270,236,937</u>	
	利益剰余金合計		<u>△ 270,236,937</u>
	剰余金合計		△ 270,236,937
	資本合計		<u>3,893,409,001</u>
	負債・資本合計		<u><u>25,137,839,964</u></u>

平成 28 年度野々市市公共下水道事業報告書

1. 概 況

(1) 総括事項

ア 業務状況

業務量については、接続個数 16,697 戸、処理区域内人口 49,185 人、市の人口に対する普及率は、95.3%となりました。処理場への年間総排水量は、5,285,144 m³で対前年度比 3.3%増となり、1 日平均処理汚水量は、14,480 m³となりました。また、年間有収水量は、5,579,471 m³となりました。

イ 建設改良

今年度の建設改良事業としましては、汚水管布設工事として新たに 7.8 h a、管渠延長 1.6 km の整備を行い、これにより、認可区域全体の 95.3%にあたる 1,097.3 h a、管渠延長 268.3 km の面整備が完了しました。また、汚水管布設工事に加え地域防災計画上の防災拠点及び避難所に接続する下水道管渠の耐震化工事にも引き続き取り組みました。

流域下水道事業費につきましては、終末処理場における主ポンプ更新工事等に要する費用について、犀川左岸流域下水道建設負担金として支出しました。

ウ 財政状況

(収益的収支)

事業収益は、1,186,664,980 円であり、その主な収入は、下水道使用料 758,897,649 円、他会計負担金 40,356,000 円、営業外収益として、一般会計からの補助金 185,973,000 円、現金収入の伴わない長期前受金戻入 196,279,755 円、雑収益で 5,151,476 円となりました。

これに対し、事業費用が 1,313,466,900 円であり、その主な支出は、流域下水道維持管理負担金 249,305,600 円、委託料 22,091,548 円、修繕費 11,019,952 円、人件費 46,365,893 円、減価償却費等 684,054,559 円、企業債利息 262,489,000 円で、収支の差引きは、126,801,920 円の資金不足となりますが、現金の収支の伴わない長期前受金戻入や減価償却費を除いた現金ベースにおける収支の差引きは、360,972,884 円の黒字となります。

(資本的収支)

収入では、企業債 483,100,000 円、補助金 95,290,800 円、受益者負担金 74,020,930 円、他会計出資金 182,500,000 円であり、これに対し、支出では、建設改良費 330,865,022 円、企業債償還金 822,713,277 円で、318,666,569 円の資金不足となっておりますが、過年度分損益勘定留保資金 67,268,415 円、当年度分損益勘定留保資金 221,937,323 円、繰越工事資金 16,430,000 円及び当年度分消費税及び地方消費税資本的収支調整額 13,030,831 円で補填しました。なお、平成 28 年度において支払義務が発生しなかった汚水管布設工事に要する費用 2,376,000 円と流域下水道建設負担金 8,654,995 円を事業の進捗状況に併せ繰越予算措置を講じました。

(注) 金額は、消費税及び地方消費税込みで表示しています。

(2) 議会議決事項

議案番号	件名	提出年月日	議決年月日
議案第33号	専決処分(平成27年度野々市市公共下水道事業会計補正予算第2号)の承認について	平成28年6月9日	平成28年6月24日
議案第47号	平成27年度野々市市公共下水道事業会計決算認定について	平成28年9月6日	平成28年9月28日
議案第8号	平成29年度野々市市公共下水道事業会計予算について	平成29年3月1日	平成29年3月22日
議案第16号	野々市市水道事業及び公共下水道事業の設置等に関する条例の一部を改正する条例について	平成29年3月1日	平成29年3月22日

(3) 職員に関する事項

職員数	7人
-----	----

2. 工 事

主な建設改良工事

工事番号	工 事 名	施 工 内 容	施工業者名	工事費用 (円)	着 工 年月日	竣 工 年月日
28-2	上林第一処理分区 第4工区 污水管布設工事	φ200mm L=132.5m	(株)野々市工建	19,764,000	H28. 6. 1	H28. 10. 31
28-3	二日市第二処理分区 第61工区 污水管布設工事	φ200mm L=185.7m	谷内工業	11,275,200	H28. 8. 2	H28. 12. 22
28-6	二日市第一処理分区 第13工区 污水管布設工事	φ200mm L=93.6m	津村土建(株)	13,867,200	H28. 9. 1	H28. 12. 20
28-7	押越処理分区 第68工区 污水管布設工事	φ200mm L=133.0m	(株)河合組	15,638,400	H28. 8. 30	H28. 12. 20
28-10	押越処理分区 第20工区 舗装復旧工事	A=1,594㎡	沢田工業(株)	10,476,000	H28. 6. 1	H28. 8. 31
28-11	末松処理分区 第4工区 舗装復旧工事	A=3,999㎡	加州建設(株)	17,323,200	H28. 6. 1	H28. 11. 30
28-12	末松処理分区 第1工区 消雪復旧工事	L=592m	(株)河合組	20,088,000	H28. 6. 1	H28. 12. 20
28-13	末松処理分区 第2工区 消雪復旧工事	L=402m	(株)堀建設	17,366,400	H28. 6. 2	H28. 12. 20
28-14	押越処理分区 第21工区 舗装復旧工事	A=2,190㎡	沢田工業(株)	19,818,000	H28. 8. 30	H28. 12. 20
28-20	太平寺処理分区 第1工区 管渠耐震化工事	下水道管渠耐震化工 N=18人孔 既設人孔耐震化工法 N=33箇所	川辺建設(株)	12,236,400	H28. 11. 1	H29. 3. 15
28-21	太平寺処理分区 第2工区 管渠耐震化工事	下水道管渠耐震化工 N=14人孔 既設人孔耐震化工法 N=26箇所 マグマロック工法 N=2箇所	(株)堀建設	10,378,800	H28. 12. 28	H29. 3. 28

3. 業 務

(1) 業務量

本年度における汚水排水量の概要は、次のとおりです。

項 目	平成28年度	平成27年度	比 較		備 考
			増減	増減率	
計 画 区 域 内 人 口	56,000人	56,000人	0人	0.0%	
行 政 区 域 内 人 口	51,612人	51,364人	248人	0.5%	
処 理 区 域 内 人 口	49,185人	48,632人	553人	1.1%	
普 及 率	95.3%	94.7%	0.60%		
水 洗 便 所 設 置 済 人 口	43,261人	42,548人	713人	1.7%	
年 間 汚 水 総 排 水 量	5,285,144 m ³	5,116,246 m ³	168,898 m ³	3.3%	
年 間 有 収 水 量	5,579,471 m ³	5,454,230 m ³	125,241 m ³	2.3%	
有 収 率	105.6%	106.6%	-1.0%		

※地方公営企業決算状況調査に基づく数値

(2) 事業収入に関する事項

(単位：円)

項 目	平成28年度	平成27年度	比 較		備 考
			増減	増減率	
営 業 収 益	799,260,749	781,792,542	17,468,207	2.2%	
営 業 外 収 益	387,404,231	435,976,747	-48,572,516	-11.1%	
特 別 利 益	0	0	0	-	
合 計	1,186,664,980	1,217,769,289	-31,104,309	-2.6%	

※金額は、消費税及び地方消費税込みで表示しています。

(3) 事業費に関する事項

(単位：円)

項 目	平成28年度	平成27年度	比 較		備 考
			増減	増減率	
営 業 費 用	1,027,924,158	1,011,262,082	16,662,076	1.6%	
営 業 外 費 用	284,245,811	300,335,931	-16,090,120	-5.4%	
特 別 損 失	1,296,931	20,806,120	-19,509,189	-93.8%	
合 計	1,313,466,900	1,332,404,133	-18,937,233	-1.4%	

※金額は、消費税及び地方消費税込みで表示しています。

4. 会 計

企業債の概況

項 目	金 額	備 考
前 年 度 末 残 高	13,954,249,660	
本 年 度 借 入 高	483,100,000	
本 年 度 償 還 高	822,713,277	
本 年 度 末 残 高	13,614,636,383	

5. その他

他会計負担金等の使途の特定について

ア 営業収益の他会計負担金40,356,000円については、減価償却費（特定収入以外）に全額充当しました。

イ 営業外収益の他会計補助金185,973,000円については、支払利息（特定収入以外）に全額充当しました。

ウ 営業外収益の長期前受金戻入196,279,755円（非現金収入）については、減価償却費（特定収入以外）に全額充当しました。

エ 営業外収益の雑収益（保険料等）5,151,476円については、法定福利費（特定収入以外）に45,128円、減価償却費（特定収入以外）に233,913円、資産減耗費（特定収入以外）に4,872,435円充当しました。

オ 資本的収入の国庫補助金290,800,000円については、建設改良費（特定収入）に全額充当しました。

カ 資本的収入の受益者負担金74,020,930円については、建設改良費（特定収入）に40,865,480円、企業債償還金（特定収入・特定収入以外）に33,155,450円充当しました。

平成28年度 野々市市公共下水道事業キャッシュ・フロー計算書

(平成28年4月1日から平成29年3月31日まで)

(単位：円)

1	業務活動によるキャッシュ・フロー	
	当年度純損失	△ 139,831,960
	減価償却費	684,054,559
	固定資産除却費	4,872,435
	貸倒引当金の増減額 (△は減少)	△ 858,404
	賞与引当金の増減額 (△は減少)	△ 28,831
	長期前受金戻入額	△ 196,279,755
	受取利息及び受取配当金	0
	支払利息	262,504,809
	未収金の増減額 (△は増加)	△ 1,266,893
	未払金の増減額 (△は減少)	5,199,818
	その他の流動資産の増減額 (△は増加)	16,300,000
	その他の流動負債の増減額 (△は減少)	0
	小計	634,665,778
	利息の支払額	△ 262,504,809
	業務活動によるキャッシュ・フロー	372,160,969
2	投資活動によるキャッシュ・フロー	
	固定資産の取得による支出	△ 304,635,173
	長期前受金による収入	157,973,559
	投資活動によるキャッシュ・フロー	△ 146,661,614
3	財務活動によるキャッシュ・フロー	
	建設改良費等の財源に充てるための企業債による収入	483,100,000
	建設改良費等の財源に充てるための企業債の償還による支出	△ 822,713,277
	一般会計からの出資金による収入	182,500,000
	リース債務の返済による支出	△ 1,770,511
	財務活動によるキャッシュ・フロー	△ 158,883,788
	資金増減額 (△は減少)	66,615,567
	資金期首残高	270,088,628
	資金期末残高	336,704,195

平成 28 年度財務諸表に関する注記

I. 重要な会計方針

地方公営企業会計改定後の基準を適用して、財務諸表等を作成している。

1 固定資産の減価償却の方法

(1) 有形固定資産（リース資産を除く。）

・減価償却の方法 定額法による。

・主な耐用年数

構築物 50 年

機械及び装置 10～20 年

車両運搬具 6 年

(2) 無形固定資産（リース資産を除く）

・減価償却の方法 定額法による。

・主な耐用年数

施設利用権 45 年

(3) リース資産

・所有権移転ファイナンス・リース取引に係るリース資産
自己所有の固定資産に適用する減価償却方法と同一の方法による。

2 引当金の計上方法

(1) 退職給付引当金

職員の退職手当は、当年度末における職員に対する退職手当の要支給額から、石川縣市町村退職手当組合における積立金相当額を控除した金額を一般会計がその全部を負担することとなっているため、本会計において、退職給付引当金は計上していない。

(2) 賞与引当金

職員の期末手当及び勤勉手当の支給及びその手当に係る法定福利費の支出に備えるため、当年度末における支給見込額に基づき、当年度の負担に属する額を計上している。

(3) 貸倒引当金

債権の不納欠損による損失に備えるため、貸倒実績率により、回収不能見込額を計上している。

3 受益者負担金の経理方法

資本的収入の受益者負担金は、貸借対照表上の長期前受金を構成することから、現金主義を採用し収納時に調定を行っている。

4 消費税及び地方消費税の会計処理

消費税及び地方消費税の会計処理は、税抜方式によっている。

II. 貸借対照表等関連

1 企業債の償還に係る一般会計の負担

貸借対照表に計上されている企業債（当年度の末日の翌日から起算して1年以内に償還予定のものも含む。）のうち、一般会計が負担すると見込まれる額は、3,133,675,442円である。

III. セグメント情報に関する注記

野々市市公共下水道事業会計は、公共下水道事業の単一セグメントのため、記載を省略している。

IV. リース契約により使用する固定資産

1 リース取引の処理方法

リース料総額が300万円以上のファイナンス・リース取引については、通常の売買取引に係る方法に準じた会計処理を行っている。

リース料総額が300万円未満のファイナンス・リース取引については、通常の賃貸借取引に係る方法に準じた会計処理を行っている。

2 リース会計に係る特例措置

所有権移転外ファイナンス・リース取引については、通常の賃貸借取引に係る方法に準じた会計処理によっている。

平成28年度 野々市市公共下水道事業収益費用明細書

税抜き (単位:円)

款	項	目	節	金額	備考
下水道事業収益				1,130,602,357	
	営業収益			743,046,108	
		下水道使用料		702,683,008	
			下水道使用料	702,683,008	
		他会計負担金		40,356,000	
			他会計負担金	40,356,000	
		その他営業収益		7,100	
			手数料	7,100	
	営業外収益			387,556,249	
		他会計補助金		185,973,000	
			一般会計補助金	185,973,000	
		長期前受金戻入		196,279,755	
			補助金	136,366,747	
			受贈財産評価額	4,994,037	
			受益者負担金	54,918,971	
		雑収益		5,303,494	
			その他雑収益	5,303,494	
下水道事業費用				1,270,435,108	
	営業費用			1,006,725,252	
		管渠費		61,942,654	
			給料	17,139,600	
			手当	6,698,691	
			賞与引当金繰入額	2,468,398	
			法定福利費	8,012,916	
			旅費	15,020	
			備消耗品費	202,973	
			印刷製本費	5,274	
			通信運搬費	279,415	
			委託料	15,661,074	
			修繕費	10,180,500	
			動力費	1,268,163	
			負担金	10,630	

款	項	目	節	金額	備考
		流域下水道 維持管理費		230,838,519	
			負担金	230,838,519	
		総係費		25,017,085	
			給料	6,220,800	
			手当	1,627,888	
			賃金	467,054	
			賞与引当金繰入 額	854,978	
			法定福利費	2,868,464	
			旅費	66,298	
			報償費	2,421,110	
			備消耗品費	17,334	
			燃料費	47,410	
			印刷製本費	156,714	
			通信運搬費	87,015	
			委託料	4,794,075	
			手数料	741	
			賃借料	2,640,482	
			修繕費	23,160	
			負担金	355,717	
			保険料	40,399	
			貸倒引当繰入額	2,327,446	
		減価償却費		684,054,559	
			有形固定資産減 価償却費	597,458,394	
			無形固定資産減 価償却費	86,596,165	
		資産減耗費		4,872,435	
			固定資産除却費	4,872,435	
	営業外費用			262,508,994	
		支払利息及び企 業債取扱諸費		262,505,600	
			企業債利息	262,489,000	
			リース債務利息	16,600	
		雑支出		3,394	
			その他雑支出	3,394	
	特別損失			1,200,862	
		過年度損益修正損		1,200,862	
			過年度損益修正損	1,200,862	

平成28年度 野々市市公共下水道事業資本の収支明細書

税込み（単位：円）

款	項	目	節	金額	備考
資本的收入				834,911,730	
	企業債			483,100,000	
		企業債		483,100,000	
			企業債	483,100,000	
	補助金			95,290,800	
		補助金		95,290,800	
			国庫補助金	95,290,800	
	受益者負担金			74,020,930	
		受益者負担金		74,020,930	
			受益者負担金	74,020,930	
	他会計出資金			182,500,000	
		他会計出資金		182,500,000	
			他会計出資金	182,500,000	

款	項	目	節	金額	備考
資本的支出				1,153,578,299	
	建設改良費			330,865,022	
		管渠施設費		284,272,200	
			委託料	11,523,600	
			工事請負費	252,228,600	
			負担金	20,520,000	
		流域下水道建設費		44,733,786	
			負担金	44,733,786	
		リース債務支払費		1,859,036	
			リース債務支払費	1,859,036	
	企業債償還金			822,713,277	
		企業債償還金		822,713,277	
			企業債償還金	822,713,277	

平成28年度 野々市市公共下水道事業固定資産明細書

固定資産明細書

(1) 有形固定資産

資産の名称	年度当初現在高	当年度増加額	当年度減少額	年度末残高
構 築 物	23,272,753,825	282,745,400	4,973,500	23,550,525,725
機 械 及 び 装 置	97,261,122			97,261,122
車 両 運 搬 具	174,738			174,738
リ ー ス 資 産	7,257,000			7,257,000
小 計	23,377,446,685	282,745,400	4,973,500	23,655,218,585
建 設 仮 勘 定	14,933,000	4,671,000	14,933,000	4,671,000
合 計	23,392,379,685	287,416,400	19,906,500	23,659,889,585

(2) 無形固定資産

資産の名称	年度当初現在高	当年度増加額	当年度減少額	年度末残高
施 設 利 用 権	2,431,142,350	41,420,173		2,472,562,523
合 計	2,431,142,350	41,420,173	0	2,472,562,523

(単位：円)

減 価 償 却 累 計 額				年度末償却未済高	備 考
年度当初現在高	当年度増加額	当年度減少額	累 計		
578,118,574	584,954,612	101,065	1,162,972,121	22,387,553,604	
10,133,430	10,792,324		20,925,754	76,335,368	
78,633	78,633		157,266	17,472	
1,632,825	1,632,825		3,265,650	3,991,350	
589,963,462	597,458,394	101,065	1,187,320,791	22,467,897,794	
			0	4,671,000	
589,963,462	597,458,394	101,065	1,187,320,791	22,472,568,794	

(単位：円)

減 価 償 却 累 計 額				年度末償却未済高	備 考
年度当初現在高	当年度増加額	当年度減少額	累 計		
86,057,371	86,596,165		172,653,536	2,299,908,987	
86,057,371	86,596,165	0	172,653,536	2,299,908,987	

平成28年度野々市市公共下水道事業企業債明細書

種類 (借入資本金)	発行年月日	発行総額	償還高	
			当年度償還高	償還高累計
		円	円	円
昭和62年度 (旧)大蔵省資金運用部	昭和63年 5月26日	1,000,000	63,613	933,297
昭和62年度 (旧)大蔵省資金運用部	昭和63年 5月26日	1,100,000	69,974	1,026,626
昭和62年度 (旧)大蔵省資金運用部	昭和63年 5月26日	4,000,000	254,451	3,733,188
昭和62年度 (旧)大蔵省資金運用部	昭和63年 5月26日	19,500,000	1,240,453	18,199,291
昭和63年度 (旧)大蔵省資金運用部	平成 1年 5月26日	12,600,000	767,225	10,950,715
昭和63年度 (旧)大蔵省資金運用部	平成 1年 5月26日	15,300,000	931,630	13,297,297
昭和63年度 (旧)大蔵省資金運用部	平成 1年 5月26日	16,000,000	974,255	13,905,670
昭和63年度 (旧)大蔵省資金運用部	平成 1年 5月26日	95,700,000	5,827,261	83,173,291
平成 3年度 (旧)大蔵省資金運用部	平成 4年 5月27日	28,000,000	1,518,514	19,038,981
平成 3年度 (旧)大蔵省資金運用部	平成 4年 5月27日	55,700,000	3,020,757	37,873,974
平成 3年度 (旧)大蔵省資金運用部	平成 4年 5月27日	66,200,000	3,590,200	45,013,592
平成 3年度 (旧)大蔵省資金運用部	平成 4年 5月27日	66,400,000	3,601,047	45,149,586
平成 3年度 (旧)大蔵省資金運用部	平成 4年 5月27日	100,800,000	5,466,649	68,540,336
平成 4年度 (旧)大蔵省資金運用部	平成 5年 5月28日	40,000,000	1,978,558	26,137,056
平成 4年度 (旧)大蔵省資金運用部	平成 5年 5月28日	90,700,000	4,486,383	59,265,770
平成 4年度 (旧)大蔵省資金運用部	平成 5年 5月28日	95,000,000	4,699,078	62,075,503
平成 4年度 (旧)大蔵省資金運用部	平成 5年 5月28日	120,400,000	5,955,462	78,672,534
平成 4年度 (旧)大蔵省資金運用部	平成 5年 5月28日	216,500,000	10,708,950	141,466,807
平成 5年度 (旧)大蔵省資金運用部	平成 6年 5月20日	14,400,000	680,077	8,735,864
平成 5年度 (旧)大蔵省資金運用部	平成 6年 5月20日	37,200,000	1,756,864	22,567,649
平成 5年度 (旧)大蔵省資金運用部	平成 6年 5月20日	118,400,000	5,591,740	71,828,212
平成 5年度 (旧)大蔵省資金運用部	平成 6年 5月20日	167,300,000	7,901,165	101,493,749
平成 5年度 (旧)大蔵省資金運用部	平成 6年 5月20日	178,000,000	8,406,500	107,984,982
平成 6年度 (旧)大蔵省資金運用部	平成 6年10月31日	11,500,000	534,063	6,638,500
平成 6年度 (旧)大蔵省資金運用部	平成 6年10月31日	15,400,000	715,181	8,889,821
平成 6年度 (旧)大蔵省資金運用部	平成 7年 3月27日	46,300,000	2,108,109	25,444,290
平成 6年度 (旧)大蔵省資金運用部	平成 7年 5月26日	14,000,000	628,256	8,010,246
平成 6年度 (旧)大蔵省資金運用部	平成 7年 5月26日	68,100,000	3,056,013	38,964,115
平成 6年度 (旧)大蔵省資金運用部	平成 7年 5月26日	71,200,000	3,195,126	40,737,813
平成 6年度 (旧)大蔵省資金運用部	平成 7年 5月26日	270,100,000	12,120,839	154,540,492
平成 8年度 (旧)大蔵省資金運用部	平成 8年11月29日	90,000,000	3,793,752	47,493,139
平成 8年度 (旧)大蔵省資金運用部	平成 8年11月29日	200,900,000	8,468,498	106,015,241
平成 8年度 (旧)大蔵省資金運用部	平成 8年11月29日	265,800,000	11,204,215	140,263,072
平成 8年度 (旧)大蔵省資金運用部	平成 9年 3月25日	145,400,000	6,026,718	74,949,745
平成 8年度 (旧)大蔵省資金運用部	平成 9年11月28日	160,400,000	6,548,256	82,255,359
平成 9年度 (旧)大蔵省資金運用部	平成10年11月30日	84,600,000	3,391,989	42,796,369
平成10年度 (旧)大蔵省資金運用部	平成12年 3月24日	173,800,000	6,745,347	72,723,500
平成11年度 (旧)大蔵省資金運用部	平成13年 3月26日	36,300,000	1,397,206	14,210,169
平成13年度 (旧)大蔵省資金運用部	平成14年 1月31日	34,800,000	1,306,294	12,445,079
平成13年度 (旧)大蔵省資金運用部	平成14年 1月31日	59,000,000	2,214,694	21,099,416
平成13年度 (旧)大蔵省資金運用部	平成15年 3月25日	38,700,000	1,470,185	12,619,376
平成13年度 (旧)大蔵省資金運用部	平成15年 3月25日	66,100,000	2,511,091	21,554,025
平成14年度 (旧)大蔵省資金運用部	平成16年 3月25日	16,400,000	587,797	4,390,553
平成14年度 (旧)大蔵省資金運用部	平成16年 3月25日	16,700,000	598,549	4,470,865
平成15年度 (旧)大蔵省資金運用部	平成17年 3月25日	2,900,000	101,182	665,831

未償還残高	発行価額	利率	償還終期	備考
円 66,703	円 1,000,000	% 4.8	平成30年 3月25日	
73,374	1,100,000	4.8	平成30年 3月25日	
266,812	4,000,000	4.8	平成30年 3月25日	
1,300,709	19,500,000	4.8	平成30年 3月25日	
1,649,285	12,600,000	4.85	平成31年 3月25日	
2,002,703	15,300,000	4.85	平成31年 3月25日	
2,094,330	16,000,000	4.85	平成31年 3月25日	
12,526,709	95,700,000	4.85	平成31年 3月25日	
8,961,019	28,000,000	5.5	平成34年 3月25日	
17,826,026	55,700,000	5.5	平成34年 3月25日	
21,186,408	66,200,000	5.5	平成34年 3月25日	
21,250,414	66,400,000	5.5	平成34年 3月25日	
32,259,664	100,800,000	5.5	平成34年 3月25日	
13,862,944	40,000,000	4.4	平成35年 3月25日	
31,434,230	90,700,000	4.4	平成35年 3月25日	
32,924,497	95,000,000	4.4	平成35年 3月25日	
41,727,466	120,400,000	4.4	平成35年 3月25日	
75,033,193	216,500,000	4.4	平成35年 3月25日	
5,664,136	14,400,000	4.3	平成36年 3月25日	
14,632,351	37,200,000	4.3	平成36年 3月25日	
46,571,788	118,400,000	4.3	平成36年 3月25日	
65,806,251	167,300,000	4.3	平成36年 3月25日	
70,015,018	178,000,000	4.3	平成36年 3月25日	
4,861,500	11,500,000	4.5	平成36年 9月25日	
6,510,179	15,400,000	4.5	平成36年 9月25日	
20,855,710	46,300,000	4.65	平成37年 3月 1日	
5,989,754	14,000,000	3.85	平成37年 3月25日	
29,135,885	68,100,000	3.85	平成37年 3月25日	
30,462,187	71,200,000	3.85	平成37年 3月25日	
115,559,508	270,100,000	3.85	平成37年 3月25日	
42,506,861	90,000,000	3.1	平成38年 9月25日	
94,884,759	200,900,000	3.1	平成38年 9月25日	
125,536,928	265,800,000	3.1	平成38年 9月25日	
70,450,255	145,400,000	2.8	平成39年 3月 1日	
78,144,641	160,400,000	2.2	平成39年 9月25日	
41,803,631	84,600,000	1.1	平成40年 9月25日	
101,076,500	173,800,000	2	平成42年 3月 1日	
22,089,831	36,300,000	1.6	平成43年 3月 1日	
22,354,921	34,800,000	2.1	平成43年 9月25日	
37,900,584	59,000,000	2.1	平成43年 9月25日	
26,080,624	38,700,000	1.2	平成45年 3月 1日	
44,545,975	66,100,000	1.2	平成45年 3月 1日	
12,009,447	16,400,000	2	平成46年 3月 1日	
12,229,135	16,700,000	2	平成46年 3月 1日	
2,234,169	2,900,000	2.1	平成47年 3月 1日	

平成28年度野々市市公共下水道事業企業債明細書

種類 (借入資本金)	発行年月日	発行総額	償還高	
			当年度償還高	償還高累計
		円	円	円
平成15年度 (旧)大蔵省資金運用部	平成17年 3月25日	20,200,000	704,789	4,637,865
平成17年度 (旧)大蔵省資金運用部	平成18年 3月27日	7,600,000	259,686	1,479,771
平成17年度 (旧)大蔵省資金運用部	平成18年 3月27日	9,100,000	310,940	1,771,832
平成18年度 (旧)大蔵省資金運用部	平成19年 3月26日	9,700,000	324,589	1,557,213
平成18年度 (旧)大蔵省資金運用部	平成19年 5月24日	29,700,000	993,845	4,767,963
平成19年度 (旧)大蔵省資金運用部	平成20年 5月23日	351,000,000	11,388,174	44,095,122
平成20年度 (旧)大蔵省資金運用部	平成21年 3月25日	50,400,000	1,653,232	4,867,367
平成20年度 (旧)大蔵省資金運用部	平成21年 5月26日	408,500,000	13,110,191	38,523,064
平成 8年度 (旧)簡易保険局	平成 9年 5月29日	76,800,000	3,179,434	40,050,738
平成 8年度 (旧)簡易保険局	平成 9年 5月29日	146,100,000	6,048,379	76,190,265
平成 8年度 (旧)簡易保険局	平成 9年 5月29日	276,900,000	11,463,354	144,401,674
平成 9年度 (旧)簡易保険局	平成10年 5月28日	129,400,000	5,226,059	64,494,258
平成 9年度 (旧)簡易保険局	平成10年 5月28日	318,100,000	12,847,058	158,544,231
平成 9年度 (旧)簡易保険局	平成10年 5月28日	331,000,000	13,368,049	164,973,720
平成10年度 (旧)簡易保険局	平成11年 5月28日	187,700,000	7,452,351	87,699,409
平成10年度 (旧)簡易保険局	平成11年 5月28日	210,700,000	8,365,533	98,445,737
平成10年度 (旧)簡易保険局	平成11年 5月28日	400,700,000	15,909,202	187,219,780
平成11年度 (旧)簡易保険局	平成12年 5月30日	188,100,000	7,300,344	78,707,079
平成11年度 (旧)簡易保険局	平成12年 5月30日	194,300,000	7,540,972	81,301,355
平成11年度 (旧)簡易保険局	平成12年 5月30日	496,500,000	19,269,649	207,751,540
平成12年度 (旧)簡易保険局	平成13年 5月30日	128,900,000	4,961,430	50,459,806
平成12年度 (旧)簡易保険局	平成13年 5月30日	158,200,000	6,089,203	61,929,720
平成12年度 (旧)簡易保険局	平成13年 5月30日	346,600,000	13,340,819	135,681,679
平成13年度 (旧)簡易保険局	平成14年 5月30日	148,300,000	5,508,922	50,236,718
平成13年度 (旧)簡易保険局	平成14年 5月30日	215,300,000	7,997,779	72,933,005
平成13年度 (旧)簡易保険局	平成14年 5月30日	279,900,000	10,397,486	94,816,298
平成14年度 (旧)簡易保険局	平成15年 5月30日	75,400,000	2,903,498	25,216,301
平成14年度 (旧)簡易保険局	平成15年 5月30日	107,800,000	4,151,157	36,051,953
平成14年度 (旧)簡易保険局	平成15年 5月30日	125,900,000	4,848,150	42,105,202
平成15年度 (旧)簡易保険局	平成16年 5月31日	335,600,000	11,956,446	89,009,277
平成16年度 (旧)簡易保険局	平成17年 5月30日	269,100,000	9,454,847	62,397,650
平成17年度 (旧)簡易保険局	平成18年 5月30日	253,000,000	8,506,851	48,241,611
平成18年度 (旧)簡易保険局	平成19年 5月30日	374,400,000	12,528,471	60,105,238
平成21年度 財務省財政融資資金	平成22年 3月25日	60,900,000	1,914,087	3,788,603
平成21年度 財務省財政融資資金	平成22年 5月26日	62,800,000	1,997,500	3,955,641
平成21年度 財務省財政融資資金	平成22年 5月26日	330,400,000	10,509,138	20,811,204
平成22年度 財務省財政融資資金	平成23年 5月26日	26,000,000	831,813	831,813
平成22年度 財務省財政融資資金	平成23年 5月26日	228,600,000	7,313,554	7,313,554
平成24年度 財務省財政融資資金	平成24年 9月 7日	231,800,000	0	0
平成24年度 財務省財政融資資金	平成25年 3月25日	17,200,000	0	0
昭和63年度 (旧)公営企業金融公庫	平成 1年 5月29日	8,500,000	600,727	8,500,000
昭和63年度 (旧)公営企業金融公庫	平成 1年 5月29日	51,600,000	3,646,771	51,600,000
平成 1年度 (旧)公営企業金融公庫	平成 2年 2月22日	21,700,000	1,529,606	20,903,506
平成 1年度 (旧)公営企業金融公庫	平成 2年 2月22日	61,800,000	4,455,628	59,479,873
平成 3年度 (旧)公営企業金融公庫	平成 4年 5月28日	2,300,000	145,189	1,813,548

未償還残高	発行価額	利率	償還終期	備考
円 15,562,135	円 20,200,000	% 2.1	平成47年 3月 1日	
6,120,229	7,600,000	2.1	平成48年 3月 1日	
7,328,168	9,100,000	2.1	平成48年 3月 1日	
8,142,787	9,700,000	2.1	平成49年 3月 1日	
24,932,037	29,700,000	2.1	平成49年 3月25日	
306,904,878	351,000,000	2.2	平成50年 3月25日	
45,532,633	50,400,000	1.9	平成51年 3月 1日	
369,976,936	408,500,000	2.1	平成51年 3月25日	
36,749,262	76,800,000	2.6	平成39年 3月31日	
69,909,735	146,100,000	2.6	平成39年 3月31日	
132,498,326	276,900,000	2.6	平成39年 3月31日	
64,905,742	129,400,000	2	平成40年 3月31日	
159,555,769	318,100,000	2	平成40年 3月31日	
166,026,280	331,000,000	2	平成40年 3月31日	
100,000,591	187,700,000	1.7	平成41年 3月31日	
112,254,263	210,700,000	1.7	平成41年 3月31日	
213,480,220	400,700,000	1.7	平成41年 3月31日	
109,392,921	188,100,000	2	平成42年 3月31日	
112,998,645	194,300,000	2	平成42年 3月31日	
288,748,460	496,500,000	2	平成42年 3月31日	
78,440,194	128,900,000	1.6	平成43年 3月31日	
96,270,280	158,200,000	1.6	平成43年 3月31日	
210,918,321	346,600,000	1.6	平成43年 3月31日	
98,063,282	148,300,000	2.1	平成44年 3月31日	
142,366,995	215,300,000	2.1	平成44年 3月31日	
185,083,702	279,900,000	2.1	平成44年 3月31日	
50,183,699	75,400,000	0.9	平成45年 3月31日	
71,748,047	107,800,000	0.9	平成45年 3月31日	
83,794,798	125,900,000	0.9	平成45年 3月31日	
246,590,723	335,600,000	2.1	平成46年 3月31日	
206,702,350	269,100,000	2	平成47年 3月31日	
204,758,389	253,000,000	2.3	平成48年 3月31日	
314,294,762	374,400,000	2.1	平成49年 3月31日	
57,111,397	60,900,000	2.1	平成52年 3月 1日	
58,844,359	62,800,000	2	平成52年 3月25日	
309,588,796	330,400,000	2	平成52年 3月25日	
25,168,187	26,000,000	1.8	平成53年 3月25日	
221,286,446	228,600,000	1.8	平成53年 3月25日	
231,800,000	231,800,000	1.5	平成54年 9月 1日	
17,200,000	17,200,000	1.5	平成55年 3月 1日	
0	8,500,000	4.95	平成29年 3月20日	
0	51,600,000	4.95	平成29年 3月20日	
796,494	21,700,000	5.5	平成29年 9月20日	
2,320,127	61,800,000	5.5	平成29年 9月20日	
486,452	2,300,000	5.55	平成32年 3月20日	

平成28年度野々市市公共下水道事業企業債明細書

種類 (借入資本金)	発行年月日	発行総額	償還高	
			当年度償還高	償還高累計
		円	円	円
平成 3年度 (旧) 公営企業金融公庫	平成 4年 5月28日	54,200,000	3,421,427	42,736,633
平成 3年度 (旧) 公営企業金融公庫	平成 4年 5月28日	33,300,000	2,107,872	26,230,651
平成 3年度 (旧) 公営企業金融公庫	平成 4年 5月28日	35,700,000	2,209,366	28,290,264
平成 4年度 (旧) 公営企業金融公庫	平成 5年 5月20日	48,900,000	2,773,504	36,500,620
平成 4年度 (旧) 公営企業金融公庫	平成 5年 5月20日	53,100,000	3,011,719	39,635,638
平成 4年度 (旧) 公営企業金融公庫	平成 5年 5月20日	52,400,000	2,979,418	39,063,394
平成 4年度 (旧) 公営企業金融公庫	平成 5年 5月20日	56,500,000	3,140,855	42,440,759
平成 5年度 (旧) 公営企業金融公庫	平成 6年 5月20日	15,900,000	859,516	11,001,133
平成 5年度 (旧) 公営企業金融公庫	平成 6年 5月20日	79,200,000	4,281,359	54,798,108
平成 5年度 (旧) 公営企業金融公庫	平成 6年 5月20日	55,600,000	3,011,676	38,408,812
平成 5年度 (旧) 公営企業金融公庫	平成 6年 5月20日	80,400,000	4,257,835	56,095,510
平成 6年度 (旧) 公営企業金融公庫	平成 6年10月28日	13,600,000	724,613	8,975,751
平成 6年度 (旧) 公営企業金融公庫	平成 6年10月28日	10,200,000	544,402	6,720,088
平成 6年度 (旧) 公営企業金融公庫	平成 7年 3月27日	41,100,000	2,105,705	26,161,706
平成 6年度 (旧) 公営企業金融公庫	平成 7年 5月30日	7,400,000	377,759	4,799,714
平成 6年度 (旧) 公営企業金融公庫	平成 7年 5月30日	142,200,000	7,259,101	92,232,323
平成 6年度 (旧) 公営企業金融公庫	平成 7年 5月30日	35,900,000	1,835,621	23,242,180
平成 6年度 (旧) 公営企業金融公庫	平成 7年 5月30日	37,500,000	1,917,432	24,278,045
平成 7年度 (旧) 公営企業金融公庫	平成 8年 5月16日	45,900,000	2,230,409	27,955,973
平成 7年度 (旧) 公営企業金融公庫	平成 8年 5月16日	71,600,000	3,479,244	43,608,879
平成 7年度 (旧) 公営企業金融公庫	平成 8年 5月16日	98,900,000	4,805,827	60,236,286
平成 7年度 (旧) 公営企業金融公庫	平成 8年 5月16日	129,400,000	6,287,907	78,812,693
平成 8年度 (旧) 公営企業金融公庫	平成 9年 5月30日	33,800,000	1,566,343	19,667,591
平成 8年度 (旧) 公営企業金融公庫	平成 9年 5月30日	68,700,000	3,183,661	39,975,251
平成 8年度 (旧) 公営企業金融公庫	平成 9年 5月30日	75,500,000	3,498,785	43,932,046
平成 8年度 (旧) 公営企業金融公庫	平成 9年 5月30日	130,300,000	6,038,299	75,819,147
平成 9年度 (旧) 公営企業金融公庫	平成10年 5月28日	139,700,000	6,269,267	77,132,338
平成 9年度 (旧) 公営企業金融公庫	平成10年 5月28日	145,300,000	6,520,577	80,224,261
平成 9年度 (旧) 公営企業金融公庫	平成10年 5月28日	25,900,000	1,162,936	14,264,294
平成 9年度 (旧) 公営企業金融公庫	平成10年 5月28日	27,000,000	1,212,326	14,870,112
平成 9年度 (旧) 公営企業金融公庫	平成10年 5月28日	44,100,000	1,980,133	24,287,851
平成 9年度 (旧) 公営企業金融公庫	平成10年 5月28日	67,400,000	3,026,325	37,120,207
平成10年度 (旧) 公営企業金融公庫	平成11年 5月28日	94,000,000	4,131,144	48,476,765
平成10年度 (旧) 公営企業金融公庫	平成11年 5月28日	164,000,000	7,207,528	84,576,489
平成10年度 (旧) 公営企業金融公庫	平成11年 5月28日	16,100,000	707,647	8,280,219
平成10年度 (旧) 公営企業金融公庫	平成11年 5月28日	45,700,000	2,008,663	23,503,478
平成10年度 (旧) 公営企業金融公庫	平成11年 5月28日	90,800,000	3,990,953	46,698,376
平成10年度 (旧) 公営企業金融公庫	平成11年 5月28日	98,500,000	4,329,393	50,658,480
平成11年度 (旧) 公営企業金融公庫	平成12年 5月30日	18,300,000	788,762	8,503,867
平成11年度 (旧) 公営企業金融公庫	平成12年 5月30日	74,900,000	3,228,321	34,805,440
平成11年度 (旧) 公営企業金融公庫	平成12年 5月30日	94,700,000	4,081,735	44,006,342
平成11年度 (旧) 公営企業金融公庫	平成12年 5月30日	98,700,000	4,254,142	45,865,110
平成11年度 (旧) 公営企業金融公庫	平成12年 5月30日	175,000,000	7,542,805	81,321,121
平成12年度 (旧) 公営企業金融公庫	平成13年 5月30日	75,500,000	3,210,006	32,568,845
平成12年度 (旧) 公営企業金融公庫	平成13年 5月30日	165,400,000	7,032,251	71,349,500

未償還残高	発行価額	利率	償還終期	備考
11,463,367	54,200,000	5.55	平成32年 3月20日	
7,069,349	33,300,000	5.6	平成32年 3月20日	
7,409,736	35,700,000	5.6	平成32年 3月20日	
12,399,380	48,900,000	4.45	平成33年 3月20日	
13,464,362	53,100,000	4.45	平成33年 3月20日	
13,336,606	52,400,000	4.5	平成33年 3月20日	
14,059,241	56,500,000	4.5	平成33年 3月20日	
4,898,867	15,900,000	4.35	平成34年 3月20日	
24,401,892	79,200,000	4.35	平成34年 3月20日	
17,191,188	55,600,000	4.4	平成34年 3月20日	
24,304,490	80,400,000	4.4	平成34年 3月20日	
4,624,249	13,600,000	4.55	平成34年 9月20日	
3,479,912	10,200,000	4.6	平成34年 9月20日	
14,938,294	41,100,000	4.75	平成35年 3月20日	
2,600,286	7,400,000	3.9	平成35年 3月20日	
49,967,677	142,200,000	3.9	平成35年 3月20日	
12,657,820	35,900,000	3.95	平成35年 3月20日	
13,221,955	37,500,000	3.95	平成35年 3月20日	
17,944,027	45,900,000	3.45	平成36年 3月20日	
27,991,121	71,600,000	3.45	平成36年 3月20日	
38,663,714	98,900,000	3.45	平成36年 3月20日	
50,587,307	129,400,000	3.45	平成36年 3月20日	
14,132,409	33,800,000	2.65	平成37年 3月20日	
28,724,749	68,700,000	2.65	平成37年 3月20日	
31,567,954	75,500,000	2.65	平成37年 3月20日	
54,480,853	130,300,000	2.65	平成37年 3月20日	
62,567,662	139,700,000	2.05	平成38年 3月20日	
65,075,739	145,300,000	2.05	平成38年 3月20日	
11,635,706	25,900,000	2.1	平成38年 3月20日	
12,129,888	27,000,000	2.1	平成38年 3月20日	
19,812,149	44,100,000	2.1	平成38年 3月20日	
30,279,793	67,400,000	2.1	平成38年 3月20日	
45,523,235	94,000,000	1.75	平成39年 3月20日	
79,423,511	164,000,000	1.75	平成39年 3月20日	
7,819,781	16,100,000	1.8	平成39年 3月20日	
22,196,522	45,700,000	1.8	平成39年 3月20日	
44,101,624	90,800,000	1.8	平成39年 3月20日	
47,841,520	98,500,000	1.8	平成39年 3月20日	
9,796,133	18,300,000	2	平成40年 3月20日	
40,094,560	74,900,000	2	平成40年 3月20日	
50,693,658	94,700,000	2	平成40年 3月20日	
52,834,890	98,700,000	2	平成40年 3月20日	
93,678,879	175,000,000	2	平成40年 3月20日	
42,931,155	75,500,000	1.65	平成41年 3月20日	
94,050,500	165,400,000	1.65	平成41年 3月20日	

平成28年度野々市市公共下水道事業企業債明細書

種類 (借入資金)	発行年月日	発行総額	償還高	
			当年度償還高	償還高累計
		円	円	円
平成12年度 (旧) 公営企業金融公庫	平成13年 5月30日	24,000,000	1,019,523	10,319,362
平成12年度 (旧) 公営企業金融公庫	平成13年 5月30日	61,500,000	2,612,528	26,443,365
平成13年度 (旧) 公営企業金融公庫	平成14年 1月30日	21,800,000	911,984	8,727,826
平成13年度 (旧) 公営企業金融公庫	平成14年 5月30日	39,600,000	1,640,229	15,021,781
平成13年度 (旧) 公営企業金融公庫	平成14年 5月30日	72,600,000	3,007,087	27,539,932
平成13年度 (旧) 公営企業金融公庫	平成14年 5月30日	99,700,000	4,129,567	37,819,989
平成13年度 (旧) 公営企業金融公庫	平成14年 5月30日	135,700,000	5,620,684	51,476,153
平成13年度 (旧) 公営企業金融公庫	平成15年 3月28日	11,700,000	489,219	4,199,226
平成14年度 (旧) 公営企業金融公庫	平成15年 5月29日	29,600,000	1,250,530	10,860,599
平成14年度 (旧) 公営企業金融公庫	平成15年 5月29日	144,300,000	6,096,333	52,945,420
平成14年度 (旧) 公営企業金融公庫	平成15年 5月29日	198,100,000	8,369,255	72,685,290
平成14年度 (旧) 公営企業金融公庫	平成15年 5月29日	220,600,000	9,319,827	80,940,812
平成14年度 (旧) 公営企業金融公庫	平成16年 3月30日	5,600,000	223,975	1,678,619
平成15年度 (旧) 公営企業金融公庫	平成16年 5月28日	23,500,000	930,867	6,929,804
平成15年度 (旧) 公営企業金融公庫	平成16年 5月28日	34,100,000	1,350,748	10,055,588
平成15年度 (旧) 公営企業金融公庫	平成16年 5月28日	238,500,000	9,447,313	70,330,138
平成15年度 (旧) 公営企業金融公庫	平成17年 3月30日	3,900,000	151,290	995,568
平成16年度 (旧) 公営企業金融公庫	平成17年 5月27日	10,200,000	400,311	2,649,529
平成16年度 (旧) 公営企業金融公庫	平成17年 5月27日	91,800,000	3,602,801	23,845,750
平成16年度 (旧) 公営企業金融公庫	平成17年 5月27日	274,700,000	10,780,931	71,355,416
平成17年度 (旧) 公営企業金融公庫	平成18年 3月30日	9,700,000	371,031	2,119,363
平成17年度 (旧) 公営企業金融公庫	平成18年 5月30日	367,400,000	13,766,875	78,070,749
平成18年度 (旧) 公営企業金融公庫	平成19年 5月30日	11,300,000	420,417	2,016,949
平成18年度 (旧) 公営企業金融公庫	平成19年 5月30日	122,500,000	4,557,620	21,865,144
平成19年度 (旧) 公営企業金融公庫	平成20年 5月29日	131,100,000	4,734,695	18,332,786
平成23年度 地方公共団体金融機構	平成24年 5月24日	1,200,000	0	0
平成23年度 地方公共団体金融機構	平成24年 5月24日	1,300,000	0	0
平成24年度 地方公共団体金融機構	平成25年 3月26日	1,100,000	0	0
平成24年度 地方公共団体金融機構	平成25年 3月26日	3,000,000	0	0
平成24年度 地方公共団体金融機構	平成25年 5月23日	21,100,000	0	0
平成24年度 地方公共団体金融機構	平成25年 5月23日	212,100,000	0	0
平成25年度 地方公共団体金融機構	平成26年 3月27日	4,400,000	0	0
平成25年度 地方公共団体金融機構	平成26年 3月27日	24,100,000	0	0
平成25年度 地方公共団体金融機構	平成26年 5月23日	2,400,000	0	0
平成25年度 地方公共団体金融機構	平成26年 5月23日	223,100,000	0	0
平成26年度 地方公共団体金融機構	平成27年 3月26日	1,500,000	0	0
平成26年度 地方公共団体金融機構	平成27年 3月26日	14,600,000	0	0
平成26年度 地方公共団体金融機構	平成27年 3月26日	169,700,000	0	0
平成27年度 地方公共団体金融機構	平成27年 9月29日	14,700,000	0	0
平成27年度 地方公共団体金融機構	平成28年 3月30日	11,300,000	0	0
平成27年度 地方公共団体金融機構	平成28年 3月30日	13,100,000	0	0
平成27年度 地方公共団体金融機構	平成28年 3月30日	209,400,000	0	0
平成28年度 地方公共団体金融機構	平成28年10月27日	19,400,000	0	0
平成28年度 地方公共団体金融機構	平成29年 3月30日	21,600,000	0	0
平成28年度 地方公共団体金融機構	平成29年 3月30日	23,100,000	0	0

未償還残高	発行価額	利率	償還終期	備考
13,680,638	24,000,000	1.7	平成41年 3月20日	
35,056,635	61,500,000	1.7	平成41年 3月20日	
13,072,174	21,800,000	2	平成41年 9月20日	
24,578,219	39,600,000	2	平成42年 3月20日	
45,060,068	72,600,000	2	平成42年 3月20日	
61,880,011	99,700,000	2	平成42年 3月20日	
84,223,847	135,700,000	2	平成42年 3月20日	
7,500,774	11,700,000	1.2	平成43年 3月20日	
18,739,401	29,600,000	0.9	平成43年 3月20日	
91,354,580	144,300,000	0.9	平成43年 3月20日	
125,414,710	198,100,000	0.9	平成43年 3月20日	
139,659,188	220,600,000	0.9	平成43年 3月20日	
3,921,381	5,600,000	1.9	平成44年 3月20日	
16,570,196	23,500,000	2.1	平成44年 3月20日	
24,044,412	34,100,000	2.1	平成44年 3月20日	
168,169,862	238,500,000	2.1	平成44年 3月20日	
2,904,432	3,900,000	2.1	平成45年 3月20日	
7,550,471	10,200,000	1.9	平成45年 3月20日	
67,954,250	91,800,000	1.9	平成45年 3月20日	
203,344,584	274,700,000	1.9	平成45年 3月20日	
7,580,637	9,700,000	2	平成46年 3月20日	
289,329,251	367,400,000	2.3	平成46年 3月20日	
9,283,051	11,300,000	2.1	平成47年 3月20日	
100,634,856	122,500,000	2.1	平成47年 3月20日	
112,767,214	131,100,000	2.2	平成48年 3月20日	
1,200,000	1,200,000	1.6	平成54年 3月20日	
1,300,000	1,300,000	1.6	平成54年 3月20日	
1,100,000	1,100,000	1.5	平成55年 3月20日	
3,000,000	3,000,000	1.5	平成55年 3月20日	
21,100,000	21,100,000	1.4	平成55年 3月20日	
212,100,000	212,100,000	1.4	平成55年 3月20日	
4,400,000	4,400,000	1.4	平成56年 3月20日	
24,100,000	24,100,000	1.4	平成56年 3月20日	
2,400,000	2,400,000	1.4	平成56年 3月20日	
223,100,000	223,100,000	1.4	平成56年 3月20日	
1,500,000	1,500,000	1.2	平成57年 3月20日	
14,600,000	14,600,000	1.2	平成57年 3月20日	
169,700,000	169,700,000	1.2	平成57年 3月20日	
14,700,000	14,700,000	1.1	平成57年 9月20日	
11,300,000	11,300,000	0.5	平成58年 3月20日	
13,100,000	13,100,000	0.5	平成68年 3月20日	
209,400,000	209,400,000	0.5	平成68年 3月20日	
19,400,000	19,400,000	0.4	平成68年 9月20日	
21,600,000	21,600,000	0.6	平成69年 3月20日	
23,100,000	23,100,000	0.6	平成69年 3月20日	

平成28年度野々市市公共下水道事業企業債明細書

種類 (借入資本金)	発行年月日	発行総額	償還高	
			当年度償還高	償還高累計
		円	円	円
平成28年度 地方公共団体金融機構	平成29年 3月30日	128,200,000	0	0
平成17年度 民間等機関	平成18年 5月26日	115,200,000	6,776,000	50,820,000
平成18年度 民間等機関	平成19年 5月28日	5,700,000	335,200	2,178,800
平成18年度 民間等機関	平成19年 5月28日	45,800,000	2,694,400	17,513,600
平成18年度 民間等機関	平成19年 5月28日	135,500,000	7,970,400	51,807,600
平成19年度 民間等機関	平成20年 3月21日	19,200,000	1,920,000	17,280,000
平成19年度 民間等機関	平成20年 3月21日	55,000,000	5,500,000	49,500,000
平成19年度 民間等機関	平成20年 5月27日	47,400,000	2,788,000	15,334,000
平成19年度 民間等機関	平成20年 5月27日	53,500,000	3,147,000	17,308,500
平成19年度 民間等機関	平成20年 5月27日	97,600,000	5,741,000	31,575,500
平成20年度 民間等機関	平成21年 3月25日	25,975,076	2,597,600	20,780,800
平成20年度 民間等機関	平成21年 3月25日	50,485,453	5,048,400	40,387,200
平成20年度 民間等機関	平成21年 3月25日	57,141,484	5,714,200	45,713,600
平成20年度 民間等機関	平成21年 3月25日	117,397,987	11,739,800	93,918,400
平成20年度 民間等機関	平成21年 5月26日	49,800,000	2,928,000	13,176,000
平成20年度 民間等機関	平成21年 5月26日	53,900,000	3,170,400	14,266,800
平成20年度 民間等機関	平成21年 5月26日	131,200,000	7,717,600	34,729,200
平成21年度 民間等機関	平成22年 3月25日	62,700,000	6,270,000	43,890,000
平成21年度 民間等機関	平成22年 5月26日	45,100,000	2,652,800	9,284,800
平成21年度 民間等機関	平成22年 5月26日	53,200,000	3,127,800	10,947,300
平成21年度 民間等機関	平成22年 5月26日	134,800,000	7,929,400	27,752,900
平成22年度 民間等機関	平成23年 5月26日	42,400,000	2,494,000	6,235,000
平成22年度 民間等機関	平成23年 5月26日	54,900,000	3,228,400	8,071,000
平成22年度 民間等機関	平成23年 5月26日	170,200,000	10,011,600	25,029,000
平成23年度 民間等機関	平成24年 5月28日	38,100,000	2,241,000	3,361,500
平成23年度 民間等機関	平成24年 5月28日	56,300,000	3,310,600	4,965,900
平成23年度 民間等機関	平成24年 5月28日	181,400,000	10,670,400	16,005,600
平成24年度 民間等機関	平成25年 5月28日	37,100,000	1,091,100	1,091,100
平成24年度 民間等機関	平成25年 5月28日	56,300,000	1,655,400	1,655,400
平成24年度 民間等機関	平成25年 5月28日	201,400,000	5,923,500	5,923,500
平成25年度 民間等機関	平成26年 5月27日	319,800,000	0	0
平成26年度 民間等機関	平成27年 3月30日	43,600,000	0	0
平成26年度 民間等機関	平成27年 3月30日	56,200,000	0	0
平成26年度 民間等機関	平成27年 3月30日	244,900,000	0	0
平成28年度 民間等機関	平成29年 3月30日	36,800,000	0	0
平成27年度 民間等機関	平成28年 3月30日	33,600,000	0	0
平成27年度 民間等機関	平成28年 3月30日	56,200,000	0	0
平成27年度 民間等機関	平成28年 3月30日	181,400,000	0	0
平成28年度 民間等機関	平成29年 3月30日	55,800,000	0	0
平成28年度 民間等機関	平成29年 3月30日	198,200,000	0	0
合 計		21,306,400,000	822,713,277	7,691,763,617

未償還残高	発行価額	利率	償還終期	備考
円 128,200,000	円 128,200,000	% 0.6	平成69年 3月20日	
64,380,000	115,200,000	1.5	平成38年 5月31日	
3,521,200	5,700,000	1.78	平成39年 5月31日	
28,286,400	45,800,000	1.78	平成39年 5月31日	
83,692,400	135,500,000	1.78	平成39年 5月31日	
1,920,000	19,200,000	1.2	平成29年11月30日	
5,500,000	55,000,000	1.2	平成29年11月30日	
32,066,000	47,400,000	1.74	平成40年 5月31日	
36,191,500	53,500,000	1.74	平成40年 5月31日	
66,024,500	97,600,000	1.74	平成40年 5月31日	
5,194,276	25,975,076	1.19	平成30年11月30日	
10,098,253	50,485,453	1.19	平成30年11月30日	
11,427,884	57,141,484	1.19	平成30年11月30日	
23,479,587	117,397,987	1.19	平成30年11月30日	
36,624,000	49,800,000	1.5	平成41年 5月31日	
39,633,200	53,900,000	1.5	平成41年 5月31日	
96,470,800	131,200,000	1.5	平成41年 5月31日	
18,810,000	62,700,000	1.13	平成32年 3月31日	
35,815,200	45,100,000	1.11	平成42年 5月31日	
42,252,700	53,200,000	1.11	平成42年 5月31日	
107,047,100	134,800,000	1.11	平成42年 5月31日	
36,165,000	42,400,000	0.99	平成43年 6月 2日	
46,829,000	54,900,000	0.99	平成43年 6月 2日	
145,171,000	170,200,000	0.99	平成43年 6月 2日	
34,738,500	38,100,000	0.76	平成44年 5月31日	
51,334,100	56,300,000	0.76	平成44年 5月31日	
165,394,400	181,400,000	0.76	平成44年 5月31日	
36,008,900	37,100,000	0.54	平成45年 5月31日	
54,644,600	56,300,000	0.54	平成45年 5月31日	
195,476,500	201,400,000	0.54	平成45年 5月31日	
319,800,000	319,800,000	0.61	平成46年 5月31日	
43,600,000	43,600,000	0.39	平成46年11月30日	
56,200,000	56,200,000	0.39	平成46年11月30日	
244,900,000	244,900,000	0.39	平成46年11月30日	
36,800,000	36,800,000	0.18	平成48年11月30日	
33,600,000	33,600,000	0.1	平成47年11月30日	
56,200,000	56,200,000	0.1	平成47年11月30日	
181,400,000	181,400,000	0.1	平成47年11月30日	
55,800,000	55,800,000	0.18	平成48年11月30日	
198,200,000	198,200,000	0.18	平成48年11月30日	
13,614,636,383	21,306,400,000			

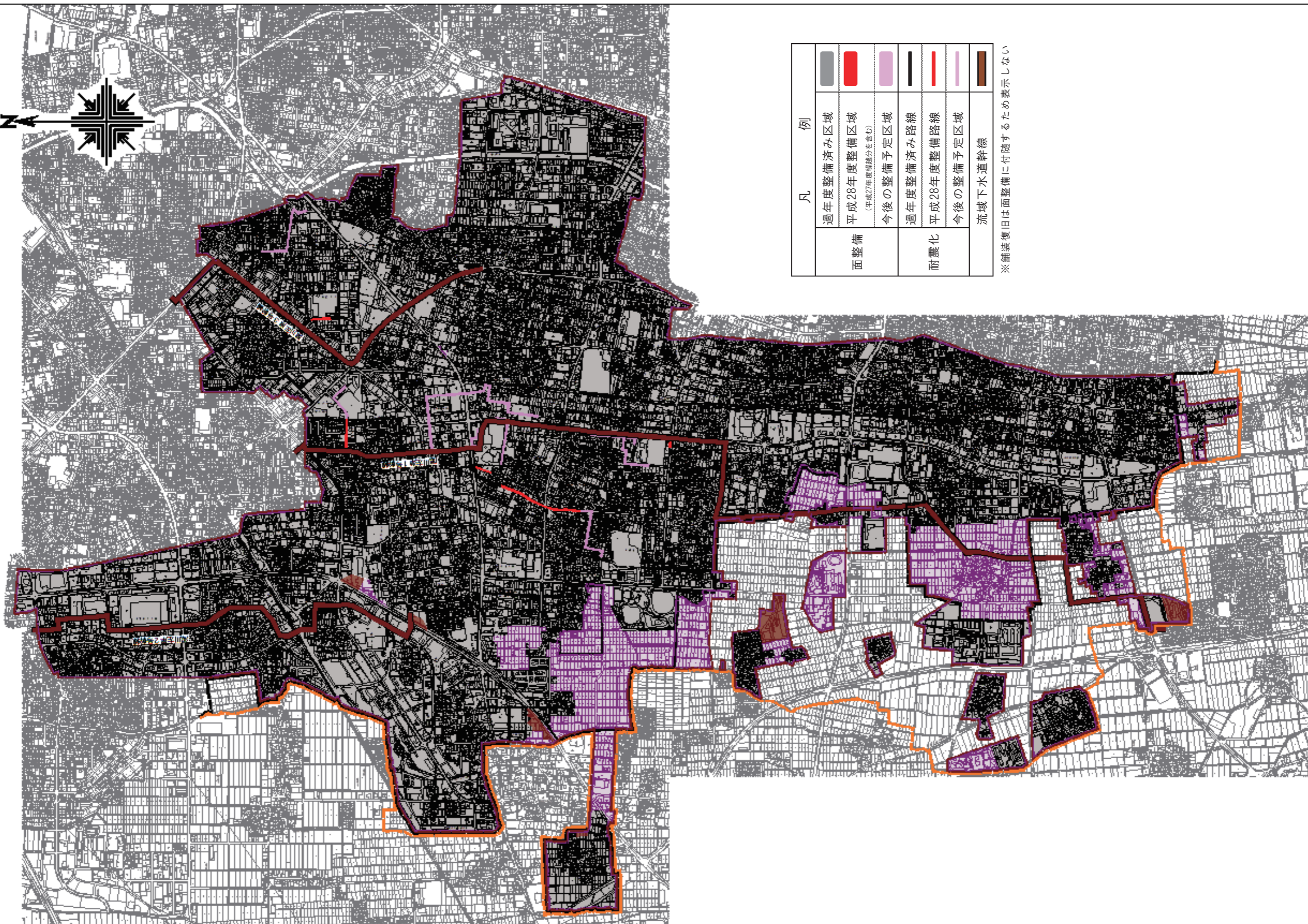

凡 例	
面整備	過年度整備済み区域 平成28年度整備区域 (平成27年度整備部分を含む)
耐震化	今後の整備予定区域 過年度整備済み路線 平成28年度整備路線 今後の整備予定区域
	流域下水道幹線

※舗装復旧は面整備に付随するため表示しない

